

Д 108
В.

СБОРНИКЪ
СТАТИСТИЧЕСКИХЪ СВѢДѢНІЙ

ПО

РЯЗАНСКОЙ ГУБЕРНІИ.

Томъ III. Вып. I.

Зарайскій уѣздъ.

ИЗДАНИЕ РЯЗАНСКАГО ГУБЕРНСКАГО ЗЕМСТВА.

Рязань.

Типографія М. С. Орловой.

1885.

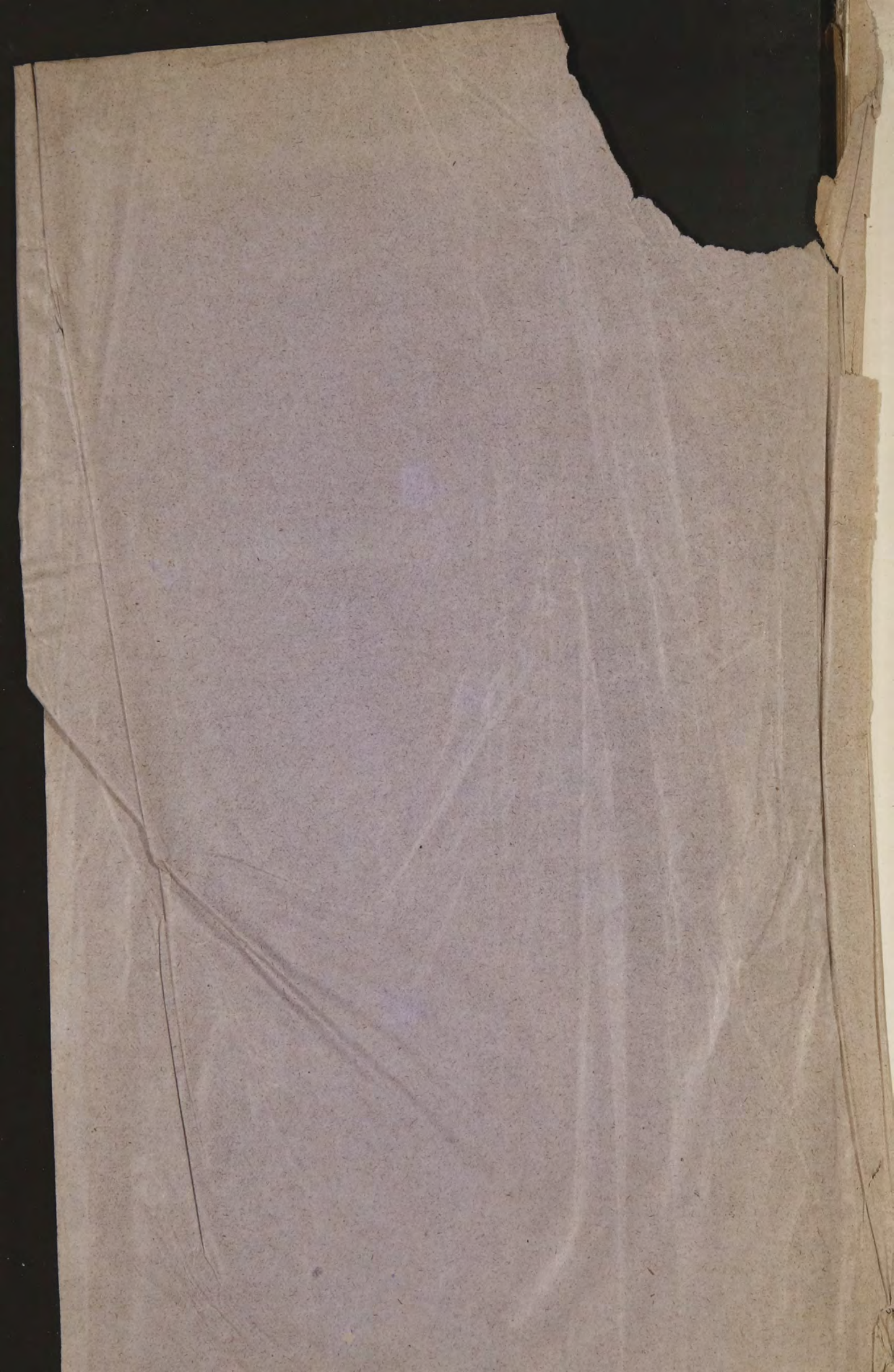

А 1083

СБОРНИКЪ

СТАТИСТИЧЕСКИХЪ СВѢДѢНІЙ

по

РЯЗАНСКОЙ ГУБЕРНІИ.

Томъ III. Вып. I.

Зарайскій уѣздъ.

ИЗДАНИЕ РЯЗАНСКАГО ГУБЕРНСКАГО ЗЕМСТВА.

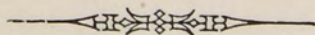

39

Библиотека ИИФ СССР

Рязань.

Типографія М. С. Орловой.

1885.

76

Печатано съ разрѣшенія Г. Рязанскаго Губернатора.

69259

РЯЗАНСКОЕ ИСК. СЕД.
1895

Общій планъ расположенія статистическаго матеріала предлагаемаго выпуска почти тотъ же самый, какой былъ принятъ въ первыхъ выпускахъ Сборника статистическихъ свѣдѣній по Рязанской губерніи, за немногими исключеніями. Такъ, въ экономич. таблицахъ по Зарайскому уѣзду въ общій счетъ платежей вошелъ и страховой сборъ, который не принимался въ расчетъ въ прежнихъ выпускахъ Сборника. Въ поразрядныхъ же таблицахъ онъ также не включенъ нами, почему въ этихъ послѣднихъ таблицахъ расчетъ суммы платежей, причитающійся на десятину надѣла, окладную душу и работника, вышелъ иной, чѣмъ въ пообщинныхъ экономическихъ таблицахъ.

Программа собиранія статистическихъ данныхъ по Зарайскому уѣзду осталась прежняя, съ тою разницею, что свѣдѣнія были собраны чрезъ посредство сельскихъ учителей.

Работы по сводкѣ въ табличныя формы собраннаго матеріала производились особо приглашенными счетчиками подъ моимъ наблюденіемъ. Изъ нихъ я долженъ съ благодарностію упомянуть В. А. Бутина, принимавшаго участіе какъ въ сводныхъ работахъ, такъ и въ наблюденіи за печатаніемъ Сборника.

А. Селивановъ.

Общая плановая экономика в нашей стране
выступает перед нами как единый организм,
в котором все элементы взаимосвязаны и
взаимозависимы. В нашей экономике
нельзя выделить какой-либо один сектор,
который бы определял развитие всей
экономики. В промышленности, в сельском
хозяйстве, в торговле, в транспорте,
в связи и информации, в культуре и
науке, в образовании и здравоохранении,
в жилищном хозяйстве и коммунальном
хозяйстве, в легкой и тяжелой индустрии,
в строительстве и в других отраслях
экономики, все связано между собой,
все взаимосвязано.

Программа построения социализма
и коммунизма является единым
целым, которое определяет развитие
нашей страны на весь период
социалистического строительства.

Работа по созданию единой
экономики является сложной и
долгой задачей. Она требует
высокого уровня культуры
и культуры личности. В нашей
стране, в нашей партии, в нашей
молодежи, в нашем народе
уже созданы необходимые
условия для успешного
осуществления этой задачи.

СТАТИСТИЧЕСКІЯ ТАБЛИЦЫ

СВѢДѢНІИ

ОБЪ ЭКОНОМИЧЕСКОМЪ ПОЛОЖЕНІИ

СЕЛЕНІИ И ОБЩИНЪ

Варайскаго уѣзда.



№ № селеній.	№ № общинъ.	НАЗВАНІЕ ВОЛОСТЕЙ, СЕЛЕНІЙ И ОБЩИНЪ.	Разстояние.		Численность приписнаго							
			Отъ уѣзднаго города.	Отъ близ. станціи ж. д.	По X ревизіи (1858 годъ).			По переписи				
					Мужскаго пола.	Женскаго пола.	Всего обоого пола.	Муж. пола.				
								Всего.	Отъ 18—60 лѣтъ.	Полуработниковъ.		
Безпятовская волость.												
1	1	С. Безпятово, государ.	1	1	239	297	536	239	91	296	152	33
2	2	Пушкарская слобода, государ.	—	2	108	136	244	108	34	86	39	2
3	3	Стрѣлецкая слобода, государ.	—	3	222	257	479	222	72	183	98	4
4	4	С. Свиридоново, государ.	15	15	40	53	93	40	17	60	36	2
—	5	Тоже, б. Звягина.	15	15	13	15	28	13	6	13	10	—
Итого по селенію .			—	—	53	68	121	53	23	73	46	2
5	6	Д. Овечкино, государственные.	3,5	4	11	5	16	11	3	15	8	1
—	7	Тоже, б. Язвинцева .	3,5	4	19	23	42	19	7	36	12	1
—	8	Тоже, б. Колосовой .	3,5	4	51	89	140	51	24	83	47	15
Итого по селенію .			—	—	81	117	198	81	34	134	67	17
6	9	Д. Съкирино, государственные.	10	10	26	28	54	26	9	39	25	—
—	10	Тоже, б. Рюмина .	10	10	192	239	431	189	77	270	142	2
Итого по селенію .			—	—	218	267	485	215	86	309	167	2
7	11	Д. Старая, государ.	15	15	58	59	117	68	15	63	27	2
—	12	Тоже, б. Окуневой .	15	15	49	58	107	47	19	53	36	1
—	13	Тоже, б. Канарской .	15	15	70	74	144	69	25	69	37	3
Итого по селенію .			—	—	177	191	368	18	59	185	100	6
8	14	С. Верхнее Маслово, б. Долговыхъ	6	7	115	172	287	123	53	183	103	3
9	15	С. Якшино, государ.	2	3	10	14	24	10	4	17	8	—
—	16	Тоже, б. Борисоглѣбской .	2	3	15	17	32	15	10	24	12	2
—	17	Тоже, б. Кондарева .	2	3	19	22	41	19	12	19	13	—
Итого по селенію .			—	—	44	53	97	44	26	60	33	2

населенія.					Рабочая сила семей.								Грамотность по переписи 1884 года.				
1884 года.					Семей безъ работника		Семей, гдѣ только		Семей, имѣющихъ				Грамотныхъ.		Учащихся		
Всего.	Отъ 16—55 лѣтъ.	Всего обоого пола.	Число работниковъ безземельныхъ.	‰ прибыли или убыли всего населенія.	Число семей.	Въ нихъ душъ обоого пола	Семей, составъ коихъ неизвѣстенъ.	Полуработники.	Одинъ работникъ безъ полуработ.	Отъ 1 ¹ / ₂ —2 раб. вкл.	Отъ 2 ¹ / ₂ —3 раб. вкл.	Сверхъ 3-хъ раб.	Мужскаго пола.	Женскаго пола.	Мальчиковъ.	Дѣвочекъ.	№ № общинъ.
313	162	609	—	+14	4	6	—	1	26	41	12	7	143	19	23	7	1
89	51	175	—	-28	4	12	—	1	19	10	—	—	37	10	8	1	2
209	116	392	—	-18	9	31	2	1	35	16	6	3	108	41	14	—	3
50	33	110	—	+18	—	—	—	1	1	12	1	2	12	—	1	—	4
19	11	32	—	+14	—	—	—	—	3	2	1	—	2	—	1	—	5
69	44	142	—	+17	—	—	—	1	4	14	2	2	14	—	2	—	—
4	7	19	—	+19	1	1	—	—	1	—	—	1	9	2	—	—	6
32	17	68	—	+62	—	—	—	—	5	—	—	2	3	—	—	—	7
93	50	176	—	+25	2	6	—	—	11	5	2	4	24	—	5	—	8
129	74	263	—	+33	3	7	—	—	17	5	2	7	36	2	5	—	—
44	21	83	—	+54	—	—	—	—	—	1	2	6	7	—	3	—	9
264	136	534	2	+24	3	6	—	1	29	27	12	5	44	1	2	—	10
308	157	617	2	+27	3	6	—	1	29	28	14	11	51	1	5	—	—
66	32	129	—	+10	—	—	—	—	5	6	4	—	9	2	—	—	11
66	37	119	—	+11	1	4	—	1	5	7	3	2	14	—	—	—	12
75	39	144	2	0	—	—	—	—	14	7	4	—	4	—	1	—	13
207	108	392	2	+7	1	4	—	1	24	20	11	2	27	2	1	—	—
174	104	357	—	+24	1	1	—	—	17	21	9	5	75	4	5	—	14
16	8	33	—	+38	1	1	—	—	—	2	—	1	8	—	—	—	15
16	10	40	—	+25	—	—	—	1	6	2	1	—	9	2	4	1	16
18	13	37	—	-10	1	2	—	—	9	2	—	—	4	—	—	—	17
50	31	110	—	+13	2	3	—	1	15	6	1	1	21	2	4	1	—

№ № селений.	№ № общинъ.	НАЗВАНІЕ ВОЛОСТЕЙ, СЕЛЕНІЙ И ОБЩИНЪ.	Землевладѣніе крестьянъ.									
			Десятина надѣльной земли.					Собственной земли.				
			Общественной.	Подвор. и четверг.	И той и друг.			Число семей, владеющихъ ею.	У нихъ десятинъ.	Въ томъ числѣ.		
					Всего.	На надѣл. душу.	На работника.			Пашни.	Луга.	Лѣса.
28	29	30	31	32	33	34	35	36	37			
Безпятовская волость.												
1	1	С. Безпятово, государственные	641	—	641	2,7	4,2	2	16	16	—	—
2	2	Пушкарская сл., государ.	374	—	374	3,5	9,6	—	—	—	—	—
3	3	Стрѣлецкая сл., государ.	932	—	932	4,2	9,5	1	17	13	1	3
4	4	С. Свиридоново, государ.	112	—	112	2,8	3,1	—	—	—	—	—
5	5	Тоже, б. Звягина.	33	—	33	2,5	3,3	—	—	—	—	—
		Итого по селенію	145	—	145	2,7	3,2	—	—	—	—	—
5	6	Д. Овечкино, государ.	—	17	17	1,5	2,1	3	27	23	4	—
7	7	Тоже, б. Язвинцева	28	—	28	1,5	2,3	1	17	15	1	1
8	8	Тоже, б. Колосовой.	124	—	124	2,4	2,6	2	28	21	7	—
		Итого по селенію	152	17	169	2,1	2,5	6	72	59	12	1
6	9	Д. Съвирино, государ.	146	—	146	5,6	5,8	3	68	48	9	11
10	10	Тоже, б. Рюмина.	520	—	520	2,7	3,7	14	253	186	35	32
		Итого по селенію	666	—	666	3,1	4,1	17	321	234	44	43
7	11	Д. Старая, государ.	247	—	247	3,6	9,1	3	64	52	4	8
12	12	Тоже, б. Окунева	129	—	129	2,7	3,6	—	—	—	—	—
13	13	Тоже, б. Канарской.	155	—	155	2,2	4,4	—	—	—	—	—
		Итого по селенію	531	—	531	2,9	5,4	3	64	52	4	8
8	14	С. Верхнее Маслово, б. Долговыхъ	338	—	338	2,7	3,3	—	—	—	—	—
9	15	С. Якшино, государ.	—	32	32	3,2	4	3	16	14	2	—
16	16	Тоже, б. Борисоглѣбской	36	—	36	2,4	3	1	7	6	1	—
17	17	Тоже, б. Кондарева	40	—	40	2,1	3,1	—	—	—	—	—
		Итого по селенію	76	32	108	2,5	3,3	4	23	20	3	—

Число семей, арендующихъ вънадѣльную землю.	Аренда земли.						Подворное распределен. надѣльной земли и способъ ея обработки. Домохозяйствъ.											Урожай (самъ сколько)	Сѣна на раскладочную единицу въ пудахъ.	№ № общинъ.		
	Вънадѣльной.						Имѣющихъ надѣль.															
	Пашни.			Луга.			Изъ нихъ.						°/о.								Безземель.	
	Десятинъ.	На сумму.	Число семей, арендующихъ изъ надѣльной земли.	Десятинъ.	На сумму.	Число семей, арендующихъ изъ надѣльной земли.	Обработ. его своимъ инвентар.	Обработ. его чужимъ инвентар.	Сдающихъ весь на-дѣль.	Пашушихъ лично весь надѣль.	Сдающихъ весь на-дѣль.	Всѣхъ семей.	Въ нихъ вдововъ.	Посѣвъ ржи на раскладочную единицу въ четверикахъ.	Ржи.	Овса.						
38	39	40	41	42	43	44	45	46	47	48	49	50	51	52	53	54	55	56	57			
4	6,5	69	—	—	3	91	71	—	17	—	3	78	3,3	—	—	5	5	6	7	1		
—	—	—	—	—	—	34	15	—	11	—	8	44,1	20,6	—	—	6	5	5	6	2		
1	3	12	—	—	—	72	26	—	34	—	12	37,5	16,7	—	—	8	4	4	—	3		
1	1	4	—	—	2	17	14	—	2	—	1	76,5	5,9	—	—	8	5	5	15	4		
—	—	—	—	—	—	6	5	—	—	—	1	83,3	16,7	—	—	10	5	5	—	5		
1	1	4	—	—	2	23	19	—	2	—	2	86,6	8,7	—	—	—	—	—	—	—		
—	—	—	—	—	—	3	3	—	—	—	—	100	—	—	—	5	6	6	50	6		
1	4	40	—	—	—	7	3	—	4	—	—	42,9	—	—	—	4	6	6	50	7		
16	88,5	813	—	—	—	24	22	—	1	—	1	91,7	4,2	—	—	6	6	6	100	8		
17	92,5	853	—	—	—	34	28	—	5	—	1	82,4	2,9	—	—	—	—	—	—	—		
—	—	—	—	—	—	9	9	—	—	—	—	100	—	—	—	5	5	5	12	9		
—	—	—	—	—	—	76	51	—	19	—	6	67,1	7,9	1	4	5	5	5	—	10		
—	—	—	—	—	—	85	60	—	19	—	6	70,6	7,1	1	4	—	—	—	—	—		
—	—	—	—	—	—	15	12	—	2	—	1	80,0	6,7	—	—	—	—	—	—	11		
4	6	18	—	—	—	18	14	—	4	—	—	77,8	—	1	2	—	—	—	—	12		
11	15	78	—	—	—	23	11	—	12	—	—	47,8	—	2	4	—	—	—	—	13		
15	21	96	—	—	—	56	37	—	18	—	1	66,1	1,8	3	6	—	—	—	—	—		
32	84	389	—	—	—	52	38	—	5	—	9	73,1	17,3	1	1	7	3	4	10	14		
—	—	—	—	—	2	4	3	—	—	—	1	75,0	25,0	—	—	5	6	9	50	15		
—	—	—	—	—	—	10	5	—	5	—	—	50,0	—	—	—	5	6	9	25	16		
—	—	—	—	—	—	12	6	—	4	—	2	50,0	16,7	—	—	5	6	9	50	17		
—	—	—	—	—	2	26	14	—	9	—	3	53,8	11,5	—	—	—	—	—	—	—		

№ № селений.	№ № общинъ.	НАЗВАНІЕ ВОЛОСТЕЙ, СЕЛЕНІЙ И ОБЩИНЪ.	Промыслы крестьянъ.						Заведеній.			Годо		вой окладъ въ рубляхъ.						Недоимки къ 1 января 1884 года въ рубляхъ.		Живущихъ на сторонѣ со всѣмъ семействомъ.		Качество почвы въ надѣлѣ.	№ № общинъ.							
			Мѣстные.						Торговъ.	Трактировъ и кабаковъ.	Лавокъ.	Казенныхъ окладныхъ душъ.	Раскладочныхъ единицъ (мѣрскихъ).	Сбора.			Сумма платежей.			Всей.	Средній размѣръ на надѣльного домохозяина.	Доходы съ обществ. оброч. статей въ рубляхъ.	Семей.			Въ нихъ душъ оброч. его п. л.						
			Число взросл. мастер.	Чис. семей.										Земельнаго.	Страхового.	Общественнаго.	Всѣхъ.	На десятину надѣла	На окладную душу.								На работника.	Всѣхъ.	Средній размѣръ на надѣльного домохозяина.	Доходы съ обществ. оброч. статей въ рубляхъ.	Семей.	Въ нихъ душъ оброч. его п. л.
				Гдѣ есть мастер.	Имѣющ. земл. зараб.	Съ проч. зараб.	Всѣхъ промысл.	Муж., зиним. отх. промысл.																								
Безпятовская волость.																																
1	1	С. Безпятково, государственные	13	11	2	31	44	32	—	1	—	239	277	737	367	176	377	72	1729	2,7	7,2	11,4	79	0,9	—	1	3	Суглинистая.	1			
2	2	Пушкарская сл., государ.	1	1	—	7	8	6	—	—	1	107	109	392	351	99	164	33	1039	2,7	9,7	26,6	405	11,9	—	1	7	Глинистая.	2			
3	3	Стрѣлецкая сл., государ.	8	8	—	12	20	45	—	1	—	212	220	1498	731	234	313	67	2843	3,1	13,4	29	572	7,9	35	—	—	Частью плохой черноземъ, частью глинистая.	3			
4	4	С. Свиридоново, государ.	—	—	—	—	—	17	—	—	—	38	39	—	117	18	70	12	217	1,9	5,7	6	20	1,2	—	—	Суглинокъ и супесчаникъ.	4				
5	5	Тоже, б. Звягина.	—	—	—	—	—	3	—	—	—	13	10	74	20	5	—	4	103	3,1	7,9	10,3	9	1,5	—	1	5	Суглинокъ.	5			
Итого по селенію			—	—	—	—	—	20	—	—	—	51	49	74	137	23	70	16	320	2,2	6,3	7	29	1,3	35	1	5					
5	6	Д. Овечкино, государ.	—	—	—	—	—	—	—	—	—	11	11	—	32	3	—	3	—	—	—	—	—	—	—	—	—	Суглинокъ.	6			
7	7	Тоже, б. Язвинцева	3	3	—	—	3	1	—	—	—	19	19	61	30	8	204	6	855	5,1	10,6	12,8	96	2,8	—	—	—	Тоже.	7			
8	8	Тоже, б. Колосовой.	1	1	—	1	2	4	—	—	—	51	50	381	83	29	—	15	—	—	—	—	—	—	—	—	1	1	Тоже.	8		
Итого по селенію			4	4	—	1	5	5	—	—	—	81	80	442	145	40	204	24	855	5,1	10,6	12,8	96	2,8	—	1	1					
6	9	Д. Съкирино, государ.	—	—	—	—	—	10	—	—	—	26	25	132	83	21	39	8	283	1,9	10,9	11,3	11	1,2	—	—	—	Тоже.	9			
10	10	Тоже, б. Рюмина.	1	1	—	—	1	86	—	1	—	189	189	1172	300	76	258	58	1864	3,6	9,9	13,1	101	1,3	100	2	8	Тоже.	10			
Итого по селенію			1	1	—	—	1	96	—	1	—	215	214	1304	383	97	297	66	2147	3,2	10	12,9	112	1,3	100	2	8					
7	11	Д. Старая, государ.	—	—	—	2	2	11	—	—	—	57	48	—	182	36	63	17	298	1,2	5,2	11	69	4,6	—	1	4	Тоже.	11			
12	12	Тоже, б. Окуневой.	—	—	—	2	2	20	—	—	—	49	48	291	76	18	32	15	432	3,3	8,8	12	867	20,4	—	1	5	Тоже.	12			
13	13	Тоже, б. Канарской	1	1	—	15	16	4	—	—	—	70	66	349	106	23	50	21	549	3,5	7,8	14,8	412	17,9	—	3	12	Тоже.	13			
Итого по селенію			1	1	—	19	20	35	—	—	—	176	162	640	364	77	145	53	1279	2,4	7,3	12,8	848	15,1	—	5	21					
8	14	С. Верхнее Маслово, б. Долговыхъ	7	7	—	3	10	32	—	—	—	123	110	763	194	50	183	38	1228	3,6	10	11	136	2,6	—	2	10	Тоже.	14			
9	15	С. Явшино, государ.	—	—	—	—	—	4	—	—	—	10	10	—	28	—	—	3	—	—	—	—	—	—	—	—	—	Тоже.	15			
16	16	Тоже, б. Борисоглѣбской	1	1	—	—	1	5	—	—	—	15	15	81	25	10	120	5	414	3,8	9,4	12,5	1	—	—	—	—	Черноземъ.	16			
17	17	Тоже, б. Кондарева	—	—	—	1	1	3	—	—	—	19	19	89	33	14	—	6	—	—	—	—	—	—	—	1	2	Суглинокъ.	17			
Итого по селенію			1	1	—	1	2	12	—	—	—	44	44	170	86	24	120	14	414	3,8	9,4	12,5	1	—	—	1	2					

№ № селений. № № общинъ.	НАЗВАНІЕ ВОЛОСТЕЙ, СЕЛЕНІЙ И ОБЩИНЪ.	Разстояніе.		Численность приписнаго							
		Отъ уѣзднаго города.	Отъ ближ. станціи ж. д.	По X ревизіи (1858 годъ).			По переписи				
				Мужскаго пола.	Женскаго пола.	Всего обоого пола.	Число душъ, получившихъ нафаль по уст. грамотъ или влад. записи.	Муж. пола.			
								Домохозяевъ.	Всего.	Отъ 18—60 лѣтъ.	Полурабочниковъ.
1	2	3	4	5	6	7	8	9	10		
10 18	Д. Машоново, б. кн. Волконскаго	7	8	115	128	243	114	41	142	67	4
11 19	Д. Клинское, государ.	12	12	147	157	304	147	61	182	104	2
12 20	С-цо Протякино, б. Кузьмина	9	9	94	120	214	94	38	107	57	—
13 21	С. Пронюхлово, б. Верзейнъ . . .	5	6	157	169	326	154	57	199	104	2
14 22	Д. Колбасино, б. Верзейнъ . . .	5	6	65	58	123	64	31	100	47	—
15 23	Д. Новоселки, б. Грузинской . . .	7	7,5	110	108	218	108	38	103	56	1
— 24	Тоже, б. Чагиной	7	7,5	108	111	219	102	38	111	62	5
Итого по селенію		—	—	218	219	437	210	76	214	118	6
16 25	Д. Алтухово, б. кн. Волконскаго.	10	10,5	65	73	138	65	25	75	41	2
17 26	С-цо Потулово, б. Жемайлова.	7	8	20	18	38	20	8	24	14	—
— 27	Тоже, б. Фольць	7	8	25	27	52	24	10	40	20	2
Итого по селенію		—	—	45	45	90	44	18	64	34	2
18 28	Д. Маврино, б. Пуколова	9	9	47	56	103	46	22	77	40	3
19 29	С-цо Жамово, б. Борисоглѣбской	4	5	76	88	164	77	32	111	56	2
20 30	Д. Гололобово, б. Лихарева	2	2,5	50	52	102	51	22	69	39	4
21 31	С-цо Воронино, б. Ладыженской	2	2,5	55	75	130	53	24	76	37	2
22 32	С-цо Миндюкино, б. кн. Оболенскаго	2	2,5	102	126	228	103	43	142	73	3
23 33	С-цо Великое Поле, б. Штерманъ	1,5	2	45	50	95	44	25	78	41	4
24 34	С-цо Маркино, б. Дубенской	5	5	12	13	25	12	4	7	6	—
— 35	Тоже, б. Повалишинныхъ	5	5	15	11	26	9	5	12	5	1
— 36	Тоже, б. Ваксмуть	5	5	20	26	46	20	7	40	18	1
Итого по селенію		—	—	47	50	97	41	16	59	29	2

населенія.					Рабочая сила семей.								Грамотность по переписи 1884 года.					
1884 года.					Семей безъ работника		Семей, гдѣ только	Семей, имѣющихъ			Грамотныхъ.		Учащихся					
Ж. пола.	1884 года.				Въ нихъ душъ обоого пола	Семей, составъ коихъ неизвѣстенъ.		Полурабочники.	Одинъ работникъ безъ полураб.	Отъ 1 ¹ / ₂ —2 раб. вкл.	Отъ 2 ¹ / ₂ —3 раб. ботн. вкл.	Сверхъ 3-хъ раб.	Мужскаго пола.	Женскаго пола.	Мальчиковъ.	Дѣвочекъ.		
Всего.	Отъ 16—55 лѣтъ.	Всего обоого пола.	Числороботниковъ безземельныхъ.	Число семей.			Грамотныхъ.										Учащихся	
11	12	13	14	15	16	17	18	19	20	21	22	23	24	25	26	27	№ № общинъ.	
148	84	290	—	+19	1	4	—	1	18	12	8	1	29	—	2	—	18	
205	111	387	4	+27	—	—	—	—	32	17	8	4	48	1	2	—	19	
95	53	202	—	—6	—	—	—	—	26	6	5	1	15	—	1	—	20	
187	102	386	—	+18	3	10	—	—	26	12	10	6	51	3	9	—	21	
78	40	178	—	+45	1	7	—	—	17	9	4	—	25	—	6	—	22	
99	56	202	—	—7	1	4	—	—	20	14	3	—	31	—	—	—	23	
94	67	205	2	—6	1	1	1	2	12	16	4	2	43	—	1	—	24	
193	123	407	2	—7	2	5	1	2	32	30	7	2	74	—	1	—	—	
77	47	152	—	+10	1	1	—	—	11	9	2	2	18	—	—	—	25	
20	13	44	—	+16	—	—	—	—	5	1	1	1	8	—	—	—	26	
42	19	82	—	+58	—	—	—	—	4	3	2	1	16	1	5	1	27	
62	32	126	—	+40	—	—	—	—	9	4	3	2	24	1	5	1	—	
74	37	151	—	+47	—	—	—	—	1	5	12	3	1	16	1	—	28	
103	58	214	—	+30	—	—	—	—	1	13	11	7	—	35	1	8	—	29
70	36	139	—	+36	—	—	—	—	1	9	5	5	2	12	—	—	—	30
68	36	144	4	+11	—	—	—	—	14	6	3	1	19	3	2	—	31	
146	87	288	—	+26	—	—	—	—	1	21	11	8	2	44	—	9	—	32
82	46	160	—	+68	—	—	—	—	11	8	6	—	22	—	—	—	33	
9	7	16	—	—36	—	—	—	—	2	2	—	—	3	—	—	—	34	
12	9	24	—	—8	—	—	—	—	1	3	1	—	4	—	1	—	35	
28	17	68	—	+48	—	—	—	—	1	2	2	2	6	1	—	—	36	
49	33	108	—	+11	—	—	—	—	1	6	5	2	2	13	1	1	—	

№ № селеній.	№ № общинъ.	НАЗВАНІЕ ВОЛОСТЕЙ, СЕЛЕНІЙ И ОБЩИНЪ.	Землевладѣніе крестьянъ.											
			Десятинъ надѣльной земли.				Собственной земли.							
			Общественной.	Подвор. и четврт.	И той и друг.		Число семей, владѣющихъ ею.	У нихъ десятинъ.	Въ томъ числѣ.			Лѣса.		
					Всего.	На надѣл. душу.			На работника.	Пашни.	Луга.		Лѣса.	
28	29	30	31	32	33	34	35	36	37					
10	18	Д. Машоново, б. кн. Волконскаго	322	—	322	2,8	4,8	—	—	—	—	—	—	—
11	19	Д. Клинское, государ.	590	—	590	4	5,9	—	—	—	—	—	—	—
12	20	С-цо Протякино, б. Кузьмина	264	—	264	2,8	4,6	—	—	—	—	—	—	—
13	21	С. Пронюхлово, б. Верзейнъ . .	388	—	388	2,5	3,7	1	8	6	1	1	—	—
14	22	Д. Колбасино, б. Верзейнъ . . .	161	—	161	2,5	3,4	—	—	—	—	—	—	—
15	23	Д. Новоселки, б. Грузинской . .	270	—	270	2,5	4,8	—	—	—	—	—	—	—
—	24	Тоже, б. Чагиной	281	—	281	2,8	4,7	—	—	—	—	—	—	—
Итого по селенію			551	—	551	2,6	4,8	—	—	—	—	—	—	—
16	25	Д. Алтухово, б. кн. Волконскаго	179	—	179	2,8	4,4	4	3	3	—	—	—	—
17	26	С-цо Потулово, б. Жемайлова	28	—	28	1,4	2	—	—	—	—	—	—	—
—	27	Тоже, б. Фольць	65	—	65	2,7	3,3	—	—	—	—	—	—	—
Итого по селенію			93	—	93	2,1	2,7	—	—	—	—	—	—	—
18	28	Д. Маврино, б. Пуголова	127	—	127	2,8	3,2	22	24	24	—	—	—	—
19	29	С-цо Жамово, б. Борисоглѣбской	185	—	185	2,4	3,3	—	—	—	—	—	—	—
20	30	Д. Гололобово, б. Лихарева . . .	103	—	103	2	2,6	—	—	—	—	—	—	—
21	31	С-цо Воронино, б. Ладыженской	146	—	146	2,8	4,4	—	—	—	—	—	—	—
22	32	С-цо Миндюкино, б. кн. Оболенскаго	242	—	242	2,3	3,3	—	—	—	—	—	—	—
23	33	С-цо Великое Поле, б. Штегманъ	76	—	76	1,7	1,9	—	—	—	—	—	—	—
24	34	С-цо Марьино, б. Дубенской . . .	22	—	22	1,8	3,7	—	—	—	—	—	—	—
—	35	Тоже, б. Повалишинныхъ	22	—	22	2,4	4,4	—	—	—	—	—	—	—
—	36	Тоже, б. Ваксмуть	55	—	55	2,8	3,1	—	—	—	—	—	—	—
Итого по селенію			99	—	99	2,4	3,4	—	—	—	—	—	—	—

Число семей, арендующихъ вънадѣльную землю.	Аренда земли.					Подворное распределен. надѣльной земли и способъ ея обработки. Домохозяйствъ.										Посѣвъ ржи на раскладочную единицу въ четверикахъ	Урожай (самъ сколько)	Овса.	Сѣна на раскладочную единицу въ пудахъ.	№ № общинъ.
	Вънадѣльной.			Изъ нихъ.		Имѣющихъ надѣлъ.			Имѣющихъ надѣлъ.				Безземельн.							
	Десятинъ.	На сумму.	Десятинъ.	На сумму.	Всѣхъ.	Обработ. его своимъ инвентаръ.	Обработ. его чужимъ инвентаръ.	Слающихъ весь на-дѣлъ.	Слающихъ весь на-дѣлъ.											
									Всѣхъ семей.		Въ нихъ тдоговъ.									
	38	39	40	41	42	43	44	45	46	47	48	49		50	51					
19	25	198	—	—	—	41	26	—	15	—	—	63,4	—	—	—	4	5	5	25	18
—	—	—	—	—	—	58	43	—	14	—	—	1 74,1	1,7	3	8	12	6	6	50	19
16	32	192	—	—	—	38	28	—	10	—	—	73,7	—	—	—	5	5	5	20	20
23	61	433	—	—	—	56	36	—	16	—	—	4 64,3	7,1	1	2	6	5	5	15	21
17	52	523	—	—	0,5	31	17	—	4	—	—	10 54,8	32,3	—	—	6	4	4	30	22
—	—	—	—	—	2	38	13	—	20	—	—	5 34,2	13,2	—	—	6	4	4	9	23
1	3	24	—	—	—	37	24	—	10	—	—	3 64,9	8,1	1	4	6	5	5	20	24
1	3	24	—	—	2	75	37	—	30	—	—	8 49,3	10,7	1	4	—	—	—	—	—
12	53	371	—	—	—	24	17	—	7	—	—	70,5	—	1	1	10	6	5	25	25
2	5,5	59	—	—	—	8	4	—	4	—	—	50,0	—	—	—	4	5	5	—	26
8	23,5	315	—	—	—	10	9	—	1	—	—	90,0	—	—	—	4	5	5	10	27
10	29	374	—	—	—	18	13	—	5	—	—	72,2	—	—	—	—	—	—	—	—
18	84	252	—	—	—	22	18	—	4	—	—	81,8	—	—	—	10	6	6	50	28
12	28	188	—	—	—	32	25	—	3	—	—	4 78,1	12,5	—	—	6	5	6	20	29
19	36	396	—	—	—	22	13	—	9	—	—	59,1	—	—	—	6	4	4	30	30
5	5	96	—	—	—	23	18	—	4	—	—	1 78,3	4,3	1	7	9	6	6	6	31
40	1485	1337	—	—	—	43	36	—	5	—	—	2 83,7	4,7	—	—	4	8	6	30	32
4	20	220	—	—	—	25	15	—	8	—	—	2 60,0	8,0	—	—	6	6	6	5	33
—	—	—	—	—	2	4	2	—	—	—	—	2 50,0	50,0	—	—	4	5	5	30	34
—	—	—	—	—	2	5	1	—	2	—	—	2 20,0	40,0	—	—	4	5	5	30	35
3	4,5	32	—	—	—	7	6	—	1	—	—	85,1	—	—	—	4	5	5	30	36
3	4,5	32	—	—	4	16	9	—	3	—	—	4 56,3	25,0	—	—	—	—	—	—	—

№ № селений. № № общинъ.		НАЗВАНІЕ ВОЛОСТЕЙ, СЕ- ЛЕНІЙ И ОБЩИНЪ.		Скотоводство крестьянъ.													Распределение строеній.																			№ № общинъ.	
				Количество скота по пере- писи 1884 года.							Подворное распр.						скота.	Надѣльныхъ домохозяевъ.		Изъ общаго числа избъ.											Холостныхъ строеній.						
				Лоша- дей.		Рога- таго.		Овецъ. 62	Свиней. 63	Головъ крупнаго скота на домохозяина. 64	Изъ всего числа					Имѣющихъ избы.		Имѣющихъ безъ лоша- ди и коровы.	Бездомовыхъ. 74	Безземельно-бездомовыхъ По блтому. 76	По черному. 77	Топя- щихся Деревянныхъ. 78	Каменныхъ. 79	Крытыхъ соломюю. Крыт. дерев. или желъз. 6-ти и менше арш. 7 и 8 аршинъ. 9 и 10 аршинъ. 84	Болше 10 аршинъ. 85	Дворовъ.		Горницъ (клѣтей). 88	Амбаровъ и са- раевъ. 89	Ригъ и овиновъ. 90							
Рабочихъ. 58	Жеребятъ. 59	Коровъ. 60	Телятъ. 61	Безлошадныхъ. 65	Съ 1 лошадыю 66	Съ 2 лошадыми 67	» 68				Бол. 3-хъ лошад. 69	Одну. 72	Двѣ и болше. 73	Плетневыхъ. 86	Заборныхъ и каменныхъ. 87																						
10	18	Д. Машоново, б. кн. Волконскаго		43	1	38	14	268	11	2,0	14	14	10	2	1	34,1	2	40	—	1	—	—	40	—	38	2	—	37	3	—	27	—	7	25	23	18	
11	19	Д. Клинковое, государ.		80	3	61	23	243	52	2,3	19	9	26	6	1	31,1	7	53	3	2	3	—	59	—	55	4	1	52	6	—	51	—	32	65	45	19	
12	20	С-цо Протякино, б. Кузьмина		46	—	39	1	170	—	2,2	11	10	15	2	—	28,9	5	37	—	1	—	—	37	—	37	—	9	23	5	—	34	—	4	8	34	20	
13	21	С. Пронюхолово, б. Верзейнъ		79	7	48	15	306	31	2,2	20	7	17	8	5	35,1	14	53	1	2	1	—	54	1	55	—	8	37	9	1	48	—	24	51	39	21	
14	22	Д. Колбасино, б. Верзейнъ		34	—	19	11	186	9	1,7	14	6	5	6	—	45,2	12	18	1	12	—	—	20	—	20	—	1	18	1	—	20	—	13	30	19	22	
15	23	Д. Новоселки, б. Грузинской		29	—	29	11	108	12	1,5	22	4	11	1	—	57,9	8	31	1	6	—	—	33	—	33	—	—	29	4	—	21	—	4	2	22	23	
—	24	Тоже, б. Чагиной		38	1	32	7	151	17	1,8	15	9	12	2	—	39,5	8	33	1	3	1	—	35	—	34	1	5	25	4	1	34	—	6	15	32	24	
		Итого по селенію		67	1	61	18	259	29	1,7	37	13	23	3	—	48,7	16	64	2	9	1	—	68	—	67	1	5	54	8	1	55	—	10	17	54		
16	25	Д. Алтухово, б. кн. Волконскаго		31	—	26	13	124	10	2,3	9	6	5	5	—	36,0	2	24	—	—	—	—	25	—	25	—	4	17	2	2	24	—	13	16	26	25	
17	26	С-цо Потулово, б. Жемайлова		8	—	8	—	38	1	2,0	4	1	2	1	—	50,0	1	7	—	1	—	—	7	—	7	—	3	4	—	—	4	—	—	1	7	26	
—	27	Тоже, б. Фольць		19	—	10	1	151	1	2,9	1	1	6	2	—	10,0	—	10	—	—	—	—	10	—	10	—	—	10	—	—	10	—	3	12	10	27	
		Итого по селенію		27	—	18	1	189	2	2,5	5	2	8	3	—	27,8	1	17	—	1	—	—	17	—	17	—	3	14	—	—	14	—	3	13	17		
18	28	Д. Маврино, б. Пуколова		34	—	24	2	71	5	2,6	4	8	6	2	2	18,2	1	21	—	1	—	—	21	—	21	—	1	18	2	—	21	—	12	20	21	28	
19	29	С-цо Жамово, б. Борисог- лѣбской		48	—	34	6	319	9	2,6	7	6	15	4	—	21,9	4	28	—	4	—	—	28	—	28	—	2	25	1	—	25	1	13	3	28	29	
20	30	Д. Гололобово, б. Лихарева		25	—	21	1	76	14	2,1	8	5	7	2	—	36,4	3	22	—	—	—	—	22	—	22	—	3	17	1	1	15	—	2	7	22	30	
21	31	С-цо Воронино, б. Ладыжен- ской		22	2	15	3	81	18	1,5	6	13	4	1	—	25,0	6	20	2	1	1	—	24	—	22	2	5	17	2	—	20	—	12	1	17	31	
22	32	С-цо Миндюкино, б. кн. Обо- ленскаго		107	7	59	13	350	8	3,9	7	6	7	8	15	16,2	4	37	5	1	—	—	47	—	46	1	3	38	6	—	41	1	14	39	42	32	
23	33	С-цо Великое Поле, б. Штегманъ		22	1	17	2	82	5	1,6	12	8	1	3	1	48,0	10	19	2	4	—	—	22	1	23	—	7	14	1	1	17	—	7	2	14	33	
24	34	С-цо Маркино, б. Дубенской		2	—	2	—	12	2	1,0	2	2	—	—	—	50,0	2	2	1	1	—	—	4	—	2	2	—	2	2	—	—	2	—	—	1	2	34
—	35	Тоже, б. Повалишиныхъ		5	—	2	2	15	1	1,4	2	1	2	—	—	40,0	2	4	—	1	—	—	4	—	4	—	1	1	1	1	2	—	1	—	—	2	35
—	36	Тоже, б. Вакмутъ		17	—	11	1	51	8	4,0	1	1	2	1	2	14,3	—	7	—	—	—	—	7	—	7	—	1	3	3	—	3	3	6	2	6	36	
		Итого по селенію		24	—	15	3	78	11	2,4	5	4	4	1	2	31,3	4	13	1	2	—	—	15	—	13	2	2	6	6	1	5	5	7	3	10		

№ № селеній.	№ № общинъ.	НАЗВАНІЕ ВОЛОСТЕЙ, СЕЛЕНІЙ И ОБЩИНЪ.	Промыслы крестьянъ.						Заведеній.			Казенныхъ окладныхъ душъ.	Раскладочныхъ единицъ (мірскихъ).	Годо		вой окладъ въ рубляхъ.						Недоимки къ 1 января 1884 года въ рубляхъ.	Живущихъ на сторонѣ со всемъ семействомъ.	Качество почвы въ надѣлѣ.	№ № общинъ.					
			Мѣстные.						Торговыхъ.					Оброчн. подат., или выкупн. платежей.	Государственныхъ платежей.	Сбора.			Сумма платежей.											
			Число взросл. мастер.	Гдѣ есть мастер. Имѣющ. земл. зараб.	Съ проч. зараб.	Всѣхъ промысл.	Муж., зиним. отх. промысл.	Промышленныхъ.	Трактировъ и кабаковъ.	Лавокъ.	Земскаго.					Страховаго.	Общественнаго.	Всѣхъ.	На десятину надѣла	На окладную душу.	На работника.					Всей.	Средній размѣръ на надѣльного домохозяйна.	Доходы съ обществ. оброч. статей въ рубляхъ.	Семей.	Въ нихъ душъ обоего пола.
10	18	Д. Машоново, б. кв. Волконскаго	4	2	—	2	4	17	—	—	—	115	115	707	206	73	35	160	1181	3,7	10,3	17,6	261	6,4	—	—	—	Суглинокъ.	18	
11	19	Д. Клинское, государ.	—	—	—	3	3	50	—	—	—	146	122	—	465	145	211	44	865	1,5	5,9	8,3	6	0,1	—	1	2	Суглинокъ и сучесчаникъ.	19	
12	20	С-цо Протякино, б. Кузьмина	1	1	—	6	7	6	—	—	—	94	94	462	154	54	98	28	796	3	8,5	14	213	5,6	—	—	—	Суглинокъ.	20	
13	21	С. Пронюхолово, б. Верзейнъ .	13	13	2	2	17	42	—	—	—	157	154	872	248	74	163	47	1404	3,6	8,9	13,5	69	1,2	—	—	—	Тоже.	21	
14	22	Д. Колбасино, б. Верзейнъ .	15	14	2	1	17	13	—	—	—	64	64	362	103	30	59	20	574	3,6	9	12,2	106	3,4	—	—	—	Тоже.	22	
15	23	Д. Новоселки, б. Грузинской .	—	—	—	—	—	42	—	—	—	110	113	607	176	48	34	126	991	3,7	9	17,7	247	6,5	140	—	—	Тоже.	23	
—	24	Тоже, б. Чагиной	—	—	—	1	1	31	—	—	—	105	107	632	170	53	88	32	975	3,5	9,3	15,7	302	8,2	—	1	7	Тоже.	24	
Итого по селенію .			—	—	—	1	1	73	—	—	—	215	220	1239	346	101	122	158	1966	3,6	9,1	16,6	549	7,3	—	1	7			
16	25	Д. Алтухово, б. кв. Волконскаго	—	—	—	—	—	27	—	—	—	64	64	403	101	27	84	20	635	3,5	9,9	15,5	157	6,5	—	—	—	Плохой черноземъ.	25	
17	26	С-цо Потулово, б. Жемайлова	—	—	2	—	2	5	—	—	—	20	20	61	30	5	58	6	367	3,9	8,2	10,8	7	0,9	—	—	—	Суглинокъ.	26	
—	27	Тоже, б. Фольць	—	—	1	—	1	11	—	—	—	25	24	147	40	12	8	8	—	—	—	—	—	—	—	—	—	Тоже.	27	
Итого по селенію .			—	—	3	—	3	16	—	—	—	45	44	208	70	17	58	14	367	3,9	8,2	10,8	7	0,4	—	—	—			
18	28	Д. Маврино, б. Пуколово . .	—	—	—	—	—	20	—	—	—	46	46	285	77	27	61	14	464	3,7	10,1	11,6	129	5,9	—	1	5	Средній черноземъ.	28	
19	29	С-цо Жамово, б. Борисоглѣбской	—	—	—	1	1	9	—	—	—	77	77	410	124	42	118	23	717	3,9	9,3	12,8	3	0,1	—	—	—	Суглинокъ.	29	
20	30	Д. Гололобово, б. Лихарева .	13	9	—	—	9	11	—	—	—	51	50	232	81	28	61	15	417	4	8,2	10,7	39	1,8	—	—	—	Тоже.	30	
21	31	С-цо Воронино, б. Ладыженской	2	1	—	1	2	7	—	—	—	55	53	329	91	34	75	17	546	3,7	9,9	14,8	23	1	—	—	—	Тоже.	31	
22	32	С-цо Миндюкино, б. кв. Оболенскаго	—	—	—	3	3	14	—	—	—	103	99	543	172	70	228	31	1044	4,3	10,1	14,3	—	—	—	—	—	Тоже.	32	
23	33	С-цо Великое Поле, б. Штегманъ	1	1	—	3	4	11	—	—	—	44	45	167	78	21	64	14	344	4,5	7,8	8,4	2	0,1	—	—	—	Тоже.	33	
24	34	С-цо Маркино, б. Дубенской .	1	1	—	—	1	3	—	—	—	12	12	47	19	5	45	4	296	3,8	9,3	12,3	—	—	—	2	6	Тоже.	34	
—	35	Тоже, б. Повалишиныхъ . .	—	—	—	—	—	1	—	—	—	—	21	—	—	—	—	—	—	—	—	—	—	—	—	—	—	Тоже.	35	
—	36	Тоже, б. Вакмутъ	3	3	—	—	—	—	—	—	—	20	20	124	33	13	6	6	—	—	—	—	—	—	—	—	—	Тоже.	36	
Итого по селенію .			4	4	—	—	4	4	—	—	—	32	53	171	52	18	45	10	296	3,8	9,3	12,3	9	0,8	—	2	6			

№ № селеній.	№ № общинъ.	НАЗВАНІЕ ВОЛОСТЕЙ, СЕЛЕНІЙ И ОБЩИНЪ.	Разсто- яніе.		Численность приписнаго							населенія.					Рабочая сила семей.							Грамотность по пере- писи 1884 года.		№ № общинъ.				
			Отъ уѣзднаго города.	Отъ близ. станціи ж. д.	По X ревизіи (1858 годъ).			Число душъ, получившихъ на- дѣлъ по уст. грамотѣ или влад. записи.	Домохозяевъ.	По переписи		1884 года.		Семей безъ ра- ботника			Семей, гдѣ только	Семей, имѣ- ющихъ			Грамот- ныхъ.		Учащихся							
					Мужскаго пола.	Женскаго пола.	Всего обоего пола.			Всего.	Отъ 18—60 лѣтъ.	Полурабوتни- ковъ.	Ж. пола.	Всего обоего пола.	Число работниковъ безземельныхъ.	% прибыли или убыли всего на- селенія.		Число семей.	Въ нихъ душъ обоего пола.	Семей, составъ коихъ неизвѣстенъ.	Полуработники.	Одинъ работникъ безъ полуработн.	Отъ 1 ¹ / ₂ —2 раб. вкл.	Отъ 2 ¹ / ₂ —3 ра- ботн. вкл.	Сверхъ 3-хъ раб.		Мужскаго пола.	Женскаго пола.	Мальчиковъ.	Дѣвочекъ.
1	2	3	4	5	6	7	8	9	10	11	12	13	14	15	16	17	18	19	20	21	22	23	24	25	26	27				
25	37	Д. Мацково, б. Пущинскаго .	7	8	3	7	10	3	3	11	4	—	—	—	—	—	—	—	—	1	2	—	—	1	—	1	—	37		
26	38	С. Радушино, б. кн. Волкон- скаго	6	6,5	128	130	258	117	42	152	76	2	147	85	299	—	+110	2	6	—	—	16	14	6	4	57	6	3	1	38
ВСЕГО по Безпятов- ской волости . . .					2716	3161	5877	2696	1054	3367	1772	111	3342	1862	6709	14	+14	37	103	3	15	453	334	144	68	1015	98	117	11	
Пирочинская волость.																														
1	1	С. Пирочи, государ.	35	6	116	121	237	71	16	59	35	1	61	34	120	—	+44	1	1	—	—	7	2	2	4	26	—	—	—	1
—	2	Тоже, государ. участковые .	35	6	—	—	—	—	44	106	56	4	121	60	221	2	—	3	3	—	1	24	13	2	1	19	—	—	—	2
—	3	Тоже, б. Харкевичъ	35	6	3	2	5	3	1	4	3	—	5	3	9	—	+80	—	—	—	—	—	1	—	1	—	—	—	—	3
—	4	Тоже, б. Алисовой	35	6	19	19	38	19	8	19	9	2	18	12	37	—	—3	—	—	—	1	4	3	—	—	7	—	2	—	4
—	5	Тоже, б. Чаплыгина	35	6	75	78	153	75	31	103	50	1	18	12	37	—	—3	—	—	—	1	4	3	—	—	7	—	2	—	4
—	6	Тоже, б. Гололобова	35	6	14	19	33	14	5	23	11	—	95	43	198	—	+29	—	—	—	—	17	10	2	2	17	—	3	—	5
—	7	Тоже, б. Потуловой	35	6	36	32	68	37	15	46	24	1	22	13	45	—	+36	—	—	—	—	1	2	2	—	10	—	1	—	6
—	8	Тоже, б. Губерти	35	6	62	57	119	62	26	84	48	1	49	24	95	—	+40	—	—	—	—	8	5	1	1	15	—	—	—	7
Итого по селенію .			—	—	325	328	653	281	146	444	230	10	93	41	177	—	+49	—	—	—	—	11	10	4	1	12	—	—	—	8
2	9	Д. Негоможъ, б. А. Чаплыгина	30	9	51	55	106	50	28	104	57	1	464	230	908	2	+39	4	4	—	2	72	45	14	9	107	—	6	—	
—	10	Тоже, б. Н. Мельгунова . . .	30	9	9	7	16	7	4	7	5	—	89	46	193	—	+82	2	2	—	—	10	6	4	6	28	—	4	—	9
—	11	Тоже, б. И. Мельгунова . . .	30	9	7	5	12	7	2	17	6	—	7	3	14	—	—13	—	—	—	—	3	1	—	—	4	—	1	—	10
—	12	Тоже, б. П. Мельгунова . . .	30	9	7	8	15	9	2	13	6	—	7	4	24	—	+100	—	—	—	—	—	—	2	—	8	—	—	—	11
—	13	Тоже, б. Гололобова	30	9	13	9	22	13	5	22	9	—	9	6	22	—	+47	—	—	—	—	—	—	2	—	7	—	—	—	12
—	14	Тоже, б. Н. Чаплыгина	30	9	64	67	131	64	22	92	48	—	20	8	42	—	+91	—	—	—	—	2	2	1	—	8	2	—	—	13
Итого по селенію .			—	—	151	151	302	150	63	255	131	1	99	47	191	—	+46	—	—	—	—	6	9	5	2	15	—	—	—	14
3	15	С. Городецъ, государ.	30	10,5	333	341	674	333	153	507	287	13	231	114	486	—	+61	2	2	—	—	21	18	14	8	70	2	5	—	
Итого по селенію .			—	—	—	—	—	—	—	—	—	—	500	290	1007	—	+49	3	10	—	6	60	38	29	17	129	—	2	—	15

№ № селений. № № общинъ.	НАЗВАНИЕ ВОЛОСТЕЙ, СЕЛЕНИЙ И ОБЩИНЪ.	Землевладѣніе крестьянъ.									
		Десятинъ надѣльной земли.					Собственной земли.				
		Общественной.	Подвор. и четверг.	И той и друг.			Число семей, владѣющихъ ею.	У нихъ десятинъ.	Въ томъ числѣ.		
				Всего.	На надѣл. душу.	На работника.			Пашни.	Луга.	Лѣса.
28	29	30	31	32	33	34	35	36	37		
25 37	Д. Мацково, б. Пущинскаго	8	—	8	2,7	2	—	—	—	—	
26 38	С. Радушино, б. кв. Волконскаго	322	—	322	2,8	4,2	—	—	—	—	
	ВСЕГО по Безпятоской волости	7711	49	7760	2,9	4,4	60	548	427	65	
	Пирочинская волость.										
1 1	С. Пирочи, государ.	54	—	54	6,9	5,5	4	41	30	2	9
— 2	Тоже, государ. участковые	—	437	437			7	20	—	—	—
— 3	Тоже, б. Харкевичъ	11	—	11	3,7	3,7	—	—	—	—	—
— 4	Тоже, б. Алисовой	113	—	113	5,9	12,6	—	—	—	—	—
— 5	Тоже, б. Чаплыгина	217	—	217	2,9	4,3	11	28	28	—	—
— 6	Тоже, б. Гололобова	39	—	39	2,8	3,5	4	369	104	2	263
— 7	Тоже, б. Потуловой	102	—	102	2,8	4,3	—	—	—	—	—
— 8	Тоже, б. Губерти	171	—	171	2,8	3,6	—	—	—	—	—
	Итого по селенію	707	437	1144	4,1	5	26	458	162	6	290
2 9	Д. Негоможъ, б. А. Чаплыгина	134	—	134	2,7	2,4	28	41	41	—	—
— 10	Тоже, б. Н. Мельгунова	8	—	8	1,1	1,6	3	1	1	—	—
— 11	Тоже, б. И. Мельгунова	9	—	9	1,3	1,5	2	3	3	—	—
— 12	Тоже, б. П. Мельгунова	11	—	11	1,2	1,8	1	9	4	3	2
— 13	Тоже, б. Гололобова	39	—	39	3	4,3	1	5	5	—	—
— 14	Тоже, б. Н. Чаплыгина	121	—	121	1,9	2,5	2	17	17	—	—
	Итого по селенію	322	—	322	2,1	2,5	37	76	71	3	2
3 15	С. Городецъ, государ.	944	—	944	2,8	3,3	15	38	33	—	5

Число семей, арендующихъ вѣнадѣльную землю.	Аренда земли.				Подворное распредѣлен. надѣльной земли и способъ ея обработки. Домохозяйствъ.															
	Внѣнадѣльной.				Имѣющихъ надѣлъ.					Безземельн.		Посѣвъ ржи на раскладочную единицу въ четверикахъ.	Урожай (самъ сколько)		Сѣна на раскладочную единицу въ пудахъ.	№ № общинъ.				
	Десятинъ.	На сумму.	Десятинъ.	На сумму.	Число надѣловъ, арендуем. изъ надѣльной земли.	Изъ нихъ.		%			Всѣхъ семей.		Въ нихъ ѣдоковъ.	Ржи.			Овса.			
						Пашни.	Луга.	Обработ. его своимъ инвентар.	Обработ. его чужимъ инвентар.	Сдающихъ весь на дѣлѣ.		Пашущихъ лично весь надѣлъ.			Сдающихъ весь на дѣлѣ.	Всѣхъ.		Въ нихъ ѣдоковъ.		
38	39	40	41	42	43	44	45	46	47	48	49	50	51	52	53	54	55	56	57	
3	16	84	—	—	—	3	3	—	—	—	100,0	—	—	—	—	6	4	4	25	37
—	—	—	—	—	3	42	29	—	9	—	4	69,0	9,5	—	—	8	6	6	40	38
272	805	6143	—	—	16,5	1042	691	—	266	—	85	66,3	8,2	12	33	—	—	—	—	—
—	—	—	—	—	3	16	12	—	2	—	2	75,0	12,5	—	—	4	2	2	25	1
—	—	—	—	—	0,5	41	29	—	3	—	9	70,7	21,2	3	11	4	5	4	35	2
—	—	—	—	—	—	1	1	—	—	—	—	100,0	—	—	—	5	—	—	30	3
—	—	—	—	—	—	8	3	—	3	—	2	37,5	25,0	—	—	4	2	2	25	4
—	—	—	—	—	4	31	28	—	—	—	3	90,3	9,7	—	—	—	—	—	—	5
—	—	—	—	—	—	5	5	—	—	—	—	100,0	—	—	—	5	—	—	35	6
—	3	79	2212	—	—	1	15	11	—	2	—	2	73,3	13,3	—	—	—	—	40	7
—	—	—	—	—	—	26	25	—	1	—	—	96,2	—	—	—	4	2	2	35	8
3	79	2212	—	—	8,5	143	114	—	11	—	18	79,7	12,6	3	11	—	—	—	—	—
2	20	408	—	—	4	28	22	—	1	—	5	78,6	17,9	—	—	3	2	—	35	9
—	—	—	—	—	—	4	2	—	2	—	—	50,0	—	—	—	2	2	2	30	10
—	—	—	—	—	—	2	2	—	—	—	—	100,0	—	—	—	2	2	2	30	11
—	—	—	—	—	—	2	2	—	—	—	—	100,0	—	—	—	2	2	2	30	12
—	—	—	—	—	—	5	5	—	—	—	—	100,0	—	—	—	6	2	2	30	13
—	—	—	—	—	5	22	18	—	—	—	4	81,8	18,2	—	—	3	2	2	35	14
2	20	408	—	—	9	63	51	—	3	—	9	81	14,3	—	—	—	—	—	—	—
2	3	15	—	—	2	153	141	—	4	—	8	92,2	5,2	—	—	3	2	2	30	15

№ № селений. № № общинъ.	НАЗВАНІЕ ВОЛОСТЕЙ, СЕЛЕНІЙ И ОБЩИНЪ.	Промыслы крестьянъ.					Заведеній.			Казенныхъ окладныхъ душъ.	Раскладочныхъ единицъ (мір-сѣпхъ).	Годо	
		Мѣстныя.					Торго-выхъ.					Оброчн. подат., или выкупн. платежей.	Государственныхъ платежей.
		Число взросл. мастеровъ.	Чис. семей.			Муж., заняв. отх. промысл.	Промышленныхъ.	Трактировъ и ка-баковъ.	Лавокъ.				
			Гдѣ есть мастер.	Имѣющ. земл. зараб.	Съ проч. зараб.							Съ проч. промысл.	
91	92	93	94	95	96	97	98	99	100	101	102	103	
25 37	Д. Мацково, б. Пущинскаго	4	3	—	3	—	—	—	5	3	19	5	
26 38	С. Радушино, б. вк. Волконскаго	5	4	—	4	49	—	—	117	117	725	199	
ВСЕГО по Безмятовской волости		98	86	9	97	192	—	3	2678	2685	13154	5330	
Пирочинская волость.													
1 1	С. Пирочи, государ.	—	—	2	—	2	15	—	1	—	37	402	
2	Тоже, государ. участковые	—	—	2	—	2	5	—	2	—	34		
3	Тоже, б. Харкевичъ	—	—	—	—	—	—	—	3	3	19	5	
4	Тоже, б. Алисовой	—	—	—	—	—	8	1	19	19	75	32	
5	Тоже, б. Чаплыгина	—	—	—	1	1	13	—	75	75	363	122	
6	Тоже, б. Гололобова	—	—	—	—	—	3	—	14	14	63	24	
7	Тоже, б. Потуловой	—	—	—	1	1	10	—	36	36	179	56	
8	Тоже, б. Губерти	—	—	—	2	2	6	1	62	62	301	97	
Итого по селенію		—	—	4	4	8	60	3	325	280	1000	738	
2 9	Д. Негоможъ, б. А. Чаплыгина	—	—	2	1	3	8	—	49	51	178	90	
10	Тоже, б. Н. Мельгунова	—	—	—	—	—	2	—	7	7	23	12	
11	Тоже, б. И. Мельгунова	—	—	—	—	—	2	—	7	7	25	12	
12	Тоже, б. П. Мельгунова	—	—	—	—	—	2	—	9	9	22	15	
13	Тоже, б. Гололобова	—	—	—	—	—	1	—	13	13	81	26	
14	Тоже, б. Н. Чаплыгина	—	—	1	1	2	9	—	64	64	270	98	
Итого по селенію		—	—	3	2	5	24	—	149	151	599	253	
3 15	С. Городецъ, государ.	—	—	—	1	1	49	—	333	333	640	1334	

вой окладъ въ рубляхъ.							Недоимки къ 1 января 1884 года въ рубляхъ.	Живущихъ на сторонѣ со всеѣмъ семействомъ.	Качество почвы въ надѣлѣ.	№ № общинъ.			
Сбора.			Сумма платежей.										
Земскаго.	Страхового.	Общественнаго.	Всѣхъ.	На десятину надѣла	На окладную душу.	На работника.	Всей.	Средній размѣръ на надѣльного домохозяина.	Доходы съ обществ. оброч. статей въ рубляхъ.	Семей.	Въ нихъ душъ обоего пола.		
104	105	106	107	108	109	110	111	112	113	114	115		
1	—	6	31	3,9	6,2	8	26	9	—	—	—	Суглинистая.	37
74	115	38	1151	3,6	9,8	15,1	163	3,9	—	—	—	Тоже.	38
1656	3470	1042	24652	3,2	9,2	13,9	4040	3,9	275	19	77		
165	227	38	3270	2,9	10,1	14,2	38	0,7	—	1	4	Песчаная.	1
2	6	6	—	—	—	—	—	—	—	4	14	Тоже.	2
11	31	31	140	17,5	—	—	—	—	—	—	—	Тоже.	3
39	712	125	3270	2,9	10,1	14,2	473	15,3	—	1	3	Тоже.	4
9	13	13	—	—	—	—	—	—	—	—	—	Тоже.	5
24	71	71	307	20,5	—	—	—	—	—	—	—	Тоже.	6
14	83	83	481	18,5	—	—	—	—	—	—	—	Тоже.	7
264	712	556	3270	2,9	10,1	14,2	1439	10,1	—	6	21		
48	97	97	—	—	—	—	—	—	—	—	—	Тоже.	9
5	12	12	—	—	—	—	—	—	—	—	—	Тоже.	10
5	460	11	1684	5,2	11,3	12,9	—	—	—	—	—	Тоже.	11
6	18	18	—	—	—	—	—	—	—	—	—	Тоже.	12
16	21	21	35	7	—	—	—	—	—	—	—	Тоже.	13
27	106	106	89	4	—	—	—	—	—	—	—	Тоже.	14
107	460	265	1684	5,2	11,3	12,9	124	2	—	—	—		
175	750	633	3532	3,7	10,6	12,3	—	—	—	—	—	Тоже.	15

№ № селений. № № общинъ.	НАЗВАНІЕ ВОЛОСТЕЙ, СЕ- ЛЕНІЙ И ОБЩИНЪ.	Разсто- яніе.		Численность приписнаго							населенія.											Рабочая сила семей.					Грамотность по пере- писи 1884 года.		
		Отъ уѣзднаго города. 1	Отъ близ. станціи ж. д. 2	По X ревизіи (1858 годъ).			Число душъ, получившихъ наѣздъ по уст. грамотѣ или влад. записи. 7	По переписи			1884 года.				Семей безъ ра- ботника		Семей, гдѣ только		Семей, имѣ- ющихъ			Грамот- ныхъ.	Учащихся						
				Мужскаго пола. 3	Женскаго пола. 4	Всего обоого пола. 5		Домохозисвъ. 6	Муж. пола.			Всего обоого пола. 13	Число работниковъ безземельныхъ. 14	°/о прибыли или убыли всего на- селенія. 15	Число семей. 16	Въ нихъ душъ обоого пола. 17	Семей, составъ коихъ неизвѣстенъ. 18	Полурботники. 19	Одинъ работникъ безъ полурботы. 20	Отъ 1 ¹ / ₂ —2 раб. включ. 21	Отъ 2 ¹ / ₂ —3 ра- ботн. включ. 22			Сверхъ 3-хъ раб. 23	Мужскаго пола. 24	Женскаго пола. 25	Мальчиковъ. 26	Дѣвочекъ. 27	
									Всего. 8	Отъ 18—60 лѣтъ. 9	Полурботни- ковъ. 10																		Ж. пола. 11
4 16	Д. Ларцевы Поляны, б. Гу- берти	29	3	90	90	180	90	43	133	72	6	130	80	263	2	+46	—	—	—	—	22	11	5	5	44	1	—	—	16
— 17	Тоже, б. кн. Голицына	29	3	23	22	45	22	12	40	20	—	45	27	85	—	+89	—	—	—	—	6	4	2	—	13	—	3	—	17
— 18	Тоже, б. Шаховской	29	3	84	87	171	84	39	106	54	8	129	69	235	2	+37	1	2	—	3	19	11	4	1	42	—	2	—	18
	Итого по селенію	—	—	197	199	396	196	94	279	146	14	304	176	583	4	+47	1	2	—	3	47	26	11	6	99	1	5	—	
5 19	С. Щурово, б. Губерти	25	—	240	232	472	245	109	335	171	11	341	177	676	5	+43	6	15	—	3	52	27	14	7	74	—	17	—	19
	ВСЕГО по Пирочин- ской волости			1246	1251	2497	1205	565	1820	965	49	1840	987	3660	11	+47	16	33	—	14	252	154	82	47	479	3	35	—	
	Долгомостьевская волость.																												
1 1	С. Долгомостье, б. Лихарева .	32	7	111	109	220	111	47	143	69	15	144	77	287	2	+30	4	12	—	—	19	16	3	5	64	5	6	3	1
2 2	Д. Бражкино, б. Каменскаго .	35	3	17	19	36	17	10	33	15	5	25	14	58	—	+61	—	—	—	—	3	4	3	—	7	—	—	—	2
— 3	Тоже, б. А. Таптыкова	35	3	66	64	130	66	34	93	52	11	118	63	211	—	+62	—	—	—	—	15	12	7	—	39	—	1	—	3
— 4	Тоже, б. Н. Таптыкова	35	3	4	8	12	4	3	9	3	1	11	6	20	—	+67	—	—	—	1	1	1	—	—	2	—	—	—	4
— 5	Тоже, государ.	35	3	25	20	45	15	14	45	23	6	38	24	83	—	+84	—	—	—	—	6	3	4	1	13	—	—	—	5
— 6	Тоже, б. Федюкиной	35	3	33	29	62	33	15	45	22	7	43	20	88	—	+42	—	—	—	—	7	6	1	1	17	—	2	—	6
	Итого по селенію	—	—	145	140	285	135	76	225	115	30	235	127	460	—	+61	—	—	—	1	32	26	15	2	78	—	3	—	
3 7	Д. Орѣшково, б. Лихарева . .	31	7	96	88	184	96	43	116	59	9	138	64	254	—	+38	4	12	2	—	16	13	7	1	35	4	10	3	7
4 8	Д. Горѣнцево, б. Апраксина . .	31	6	67	70	137	67	30	107	52	6	103	46	210	1	+53	1	5	—	—	8	13	7	1	34	—	6	1	8
5 9	Д. Карѣево, б. Дивова	30	6	97	104	201	97	49	156	82	13	188	95	344	5	+71	1	4	—	3	23	8	9	5	47	—	1	—	9
6 10	Д. Барсуки, б. Скалонъ	31	6	96	106	202	96	45	119	56	9	141	67	260	—	+29	6	20	—	1	20	13	4	1	35	—	—	—	10
7 11	Д. Ганькино, б. Бибиковой . .	35	6	97	107	204	97	53	164	85	13	170	92	334	1	+64	1	2	—	2	22	18	6	4	61	2	10	3	11
— 12	Тоже, б. кн. Волконскаго . . .	35	6	172	164	336	172	83	256	136	20	262	149	518	1	+54	1	2	—	1	28	37	12	4	86	3	20	1	12
	Итого по селенію	—	—	269	271	540	269	136	420	221	33	432	241	852	2	+58	2	4	—	3	50	55	18	8	147	5	30	4	

№ № селений.	№ № общинъ.	НАЗВАНІЕ ВОЛОСТЕЙ, СЕЛЕНІЙ И ОБЩИНЪ.	Землевладѣніе крестьянъ.									
			Десятинъ надѣльной земли.					Собственной земли.				
			Общественной.	Подвор. и четверт.	И той и друг.			Число семей, владѣющихъ ею.	У нихъ десятинъ.	Въ томъ числѣ.		
Всего.	На надѣл. душу.	На работника.			Пашни.	Луга.	Лѣса.					
28	29	30	31	32	33	34	35	36	37			
4	16	Д. Ларцевы Поляны, б. Губерти	248	—	248	2,8	3,5	43	186	186	—	—
—	17	То же, б. кн. Голицына . . .	61	—	61	2,8	3,1	—	—	—	—	—
—	18	То же, б. Шаховской	239	—	239	2,9	4,6	—	—	—	—	—
Итого по селенію			548	—	548	2,8	3,9	43	186	186	—	—
5	19	С. Щурово, б. Губерти	674	—	674	2,8	4,1	—	—	—	—	—
ВСЕГО по Пирочинской волости			3195	437	3632	3	3,8	121	758	452	9	297
Долгомостьевская волость.												
1	1	С. Долгомостье, б. Лихарева	283	—	283	2,6	4,2	18	23	23	—	—
2	2	Д. Бражкино, б. Каменскаго .	47	—	47	2,8	3,1	—	—	—	—	—
—	3	То же, б. А. Таптыкова . . .	146	—	146	2,2	2,8	3	18	16	—	2
—	4	То же, б. Н. Таптыкова . . .	10	—	10	2,5	3,3	—	—	—	—	—
—	5	То же, государ	—	43	43	2,9	1,9	10	16	16	—	—
—	6	То же, б. Федюкиной	54	—	54	1,6	2,5	14	24	24	—	—
Итого по селенію			257	43	300	2,2	2,6	27	58	56	—	2
3	7	Д. Орѣшково, б. Лихарева . .	245	—	245	2,6	4,2	6	13	13	—	—
4	8	Д. Горѣвцево, б. Апраксина .	130	—	130	1,9	2,5	—	—	—	—	—
5	9	Д. Карѣево, б. Дивова	296	—	296	3,1	3,8	—	—	—	—	—
6	10	Д. Барсуки, б. Скалонъ	223	—	223	2,3	4	—	—	—	—	—
7	11	Д. Ганькино, б. Бибиковой . .	290	—	290	3	3,5	18	42	42	—	—
—	12	То же, б. кн. Волконскаго . . .	473	—	473	2,8	3,5	—	—	—	—	—
Итого по селенію			763	—	763	2,8	3,5	18	42	42	—	—

Число семей, арендующихъ вънадѣльную землю.	Аренда земли.				Подворное распределен. надѣльной земли и способъ ея обработкн. Домохозяйствъ.															
	Вънадѣльной.				Имѣющихъ надѣлъ.										Безземельн.		Урожай (самъ сколько)	Сѣна на раскладочную единицу въ пудахъ.	№ № общинъ.	
	Пашни.		Луга.		Изъ нихъ.				0/0.						Всѣхъ семей.	Въ нихъ вдововъ.				
Десятинъ.	На сумму.	Десятинъ.	На сумму.	Обработ. его инвентар.	Обработ. его чужимъ инвентар.	Сдающихъ весь на-дѣлъ.	Пашушихъ лично весь надѣлъ.	Сдающихъ весь на-дѣлъ.	Всѣхъ семей.	Въ нихъ вдововъ.	Посѣвъ ржи на раскладочную единицу въ четверикахъ.	Ржи.	Овса.							
38	39	40	41	42	43	44	45	46	47	48	49	50	51	52	53	54	55	56	57	
—	—	—	—	—	—	—	—	—	—	—	—	—	—	—	—	—	—	—	—	—
—	—	—	—	—	—	41	31	—	8	—	2	75,6	4,9	2	8	6	1,5	1,5	26	16
—	—	—	—	—	—	12	11	—	1	—	—	91,7	—	—	—	6	1,5	1,5	100	17
—	—	—	—	—	—	37	22	—	6	—	9	59,5	24,3	2	7	6	1,5	1,5	70	18
—	—	—	—	—	—	90	64	—	15	—	11	71,1	12,2	4	15	—	—	—	—	—
—	—	—	—	—	—	101	85	—	9	—	7	84,7	6,9	8	21	4	1,5	1,5	50	19
7	102	2635	—	—	19,5	550	455	—	42	—	53	82,7	9,6	15	47	—	—	—	—	—
—	—	—	—	—	1,5	45	35	—	8	1	1	77,8	2,2	2	10	5	4	5	12	1
—	—	—	—	—	0,5	10	3	—	7	—	—	30	—	—	—	7	3	3	20	2
—	—	—	—	—	6	34	18	—	12	—	4	52,9	11,8	—	—	6	3	3	20	3
—	—	—	—	—	—	3	—	—	3	—	—	—	—	—	—	6	3	3	20	4
—	—	—	—	—	1	14	3	—	9	—	2	21,4	14,3	—	—	8	3	3	30	5
—	—	—	—	—	—	15	7	—	6	—	2	46,7	13,3	—	—	6	3	3	25	6
—	—	—	—	—	7,5	76	31	—	37	—	8	40,8	10,5	—	—	—	—	—	—	—
—	—	—	—	—	5	41	26	—	12	—	3	63,4	7,3	2	—	6	3	3	9	7
—	—	—	—	—	3,5	29	20	2	5	—	2	69	6,9	1	9	5	5	5	17	8
—	—	—	—	—	—	3	15	250	4 ¹⁰⁰	2	43	28	1	12	—	8	5	5	16	9
—	—	—	—	—	—	3	44	19	—	—	2	43,2	4,5	1	3	6	4	5	10	10
—	—	—	—	—	—	2	3,5	19	—	—	—	75	—	1	2	6	4	5	45	11
—	—	—	—	—	—	4	6,5	132	—	—	1	80,2	1,2	2	6	6	4	5	50	12
—	—	—	—	—	—	6	10	151	—	—	1	78,2	0,8	3	8	—	—	—	—	—

№ № селений. № № общинъ.	Скотоводство крестьянъ.													Распределение строений.																						
	Количество скота по переписи 1884 года.							Подворное распр.						скота.		Надѣльных домохозяевъ.		Изъ общаго числа избъ.							Холостыхъ строений.											
	Лошадей.		Рога-таго.		Овецъ.	Свиней.	Головъ крупнаго скота на домохозяина.	Изъ всего числа дворовъ.						Имѣющихъ избы.	Дворовъ безъ лошади и коровы.	Одну.	Двѣ и болѣе.	Бездомовыхъ.	Топящихся		Деревянныхъ.	Каменныхъ.	Крытыхъ соломою.	Крыт. дерев. и желѣз.	6-ти и менѣе арш.	7 и 8 аршинъ.	9 и 10 аршинъ.	Болѣе 10 аршинъ.	Дворовъ.		Горницъ (кльтей).	Амбаровъ и сараевъ	Ригъ и овинновъ.			
	Рабочихъ.	Жеребятъ.	Коровы.	Телятъ.				Безлошадныхъ.	Съ 1 лошадыю	Съ 2 лошадыми	Съ 3 »	Бол. 3-хъ лошад.	По бѣлому.						По черному.	Плетневыхъ.									Заборныхъ и каменныхъ.	№ № общинъ.						
58	59	60	61	62	63	64	65	66	67	68	69	70	71	72	73	74	75	76	77	78	79	80	81	82	83	84	85	86	87	88	89	90				
4	16	Д. Ларцевы Полины, б. Губерти.	57	6	39	43	137	37	2,2	15	12	7	4	5	34,9	7	39	—	2	—	41	—	41	—	11	30	1	25	15	—	35	3	22	21	29	16
—	17	Тоже, б. кн. Голицына.	20	3	13	17	53	4	2,8	1	2	6	3	—	8,3	—	12	—	—	—	12	—	12	—	3	9	—	5	7	—	12	—	11	6	9	17
—	18	Тоже, б. Шаховской	52	8	42	49	195	31	2,4	19	1	8	5	6	48,7	12	33	1	3	—	37	—	37	—	15	22	5	17	15	—	31	2	20	7	23	18
		Итого по селенію	129	17	94	109	385	72	2,4	35	15	21	12	11	37,2	19	84	1	5	—	90	—	90	—	29	61	6	47	37	—	78	5	53	34	61	
5	19	С. Щурово, б. Губерти	216	19	89	67	238	85	2,8	43	20	21	8	17	39,4	24	95	2	4	—	109	—	108	1	2	107	2	52	49	6	88	11	65	40	65	19
		ВСЕГО по Пирочинской волости	926	129	657	538	2819	368	2,8	186	120	104	68	87	32,9	100	505	5	40	2	530	—	529	1	249	281	19	314	185	12	408	84	332	218	347	
Долгомостьевская волость.																																				
1	1	С. Долгомостье, б. Лихарева	60	7	48	63	422	60	3,8	13	13	12	7	2	27,7	8	44	—	1	1	45	—	45	—	41	4	2	28	11	4	39	3	24	18	40	1
2	2	Д. Бражкино, б. Каменскаго	4	—	8	16	49	7	2,8	7	2	1	—	—	70,0	3	10	—	—	—	7	3	10	—	10	—	1	9	—	—	8	—	3	4	10	2
—	3	Тоже, б. А. Таптыкова.	21	5	22	23	97	39	2,1	20	5	6	3	—	58,8	12	30	—	4	—	24	6	30	—	30	—	3	26	1	—	19	5	18	9	23	3
—	4	Тоже, б. Н. Таптыкова	—	—	—	—	—	1	—	3	—	—	—	—	100,0	3	3	—	—	—	2	1	3	—	3	—	1	2	—	—	2	—	1	—	2	4
—	5	Тоже, государ.	5	—	10	11	33	15	1,9	12	—	1	1	—	86,7	5	11	—	3	—	9	2	11	—	11	—	—	10	1	—	7	2	8	1	11	5
—	6	Тоже, б. Федюкиной	10	2	12	12	24	14	2,4	7	5	2	1	—	46,7	4	14	—	1	—	12	2	14	—	14	—	2	11	1	—	10	—	8	4	13	6
		Итого по селенію	40	7	52	62	203	76	1,2	49	12	10	5	—	64,5	27	68	—	8	—	54	14	68	—	68	—	7	58	3	—	46	7	38	18	59	
3	7	Д. Орѣшково, б. Лихарева	40	2	36	32	244	35	2,4	14	18	9	2	—	29,3	10	40	—	1	2	37	3	40	—	33	7	—	36	4	—	34	4	10	14	37	7
4	8	Д. Горѣнцево, б. Апраксина	26	4	25	29	161	15	2,8	9	12	9	—	—	30,0	6	28	—	1	—	28	1	29	—	29	—	1	24	4	—	10	14	14	8	23	8
5	9	Д. Карѣево, б. Дивова	48	8	37	53	419	48	3,0	22	13	3	8	3	44,9	13	41	—	2	4	35	8	43	—	41	2	5	30	8	—	38	1	5	13	35	9
6	10	Д. Барсуки, б. Скалонъ	26	4	29	38	164	35	2,2	28	6	9	2	—	62,2	14	43	—	1	—	27	17	44	—	44	—	3	41	—	—	33	2	6	1	36	10
7	11	Д. Ганькино, б. Бибиковой	66	11	67	52	348	72	3,7	12	20	14	2	5	22,6	5	51	—	1	—	51	1	52	—	48	3	3	33	16	—	36	14	22	11	47	11
—	12	Тоже, б. кн. Волконскаго	96	16	95	78	427	100	3,4	17	36	19	9	2	20,5	6	79	—	2	—	81	—	81	—	79	2	4	73	4	—	77	3	11	15	74	12
		Итого по селенію	162	27	162	130	775	172	2,4	29	56	33	11	7	21,3	11	130	—	3	—	132	1	133	—	127	6	7	106	20	—	110	17	33	26	121	

№ № селений.	№ № общинъ.	НАЗВАНИЕ ВОЛОСТЕЙ, СЕЛЕНІЙ И ОБЩИНЪ.	Промыслы крестьянъ.						Заведеній.			Годо		вой окладъ въ рубляхъ.						Недоимки къ 1 января 1884 года въ рубляхъ.		Живущихъ на сторонѣ со всеѣмъ семействомъ.		116.	№ № общинъ.								
			Мѣстныя.						Торговыхъ.			Казенныхъ окладныхъ душъ.	Раскладочныхъ единицъ (мирскихъ).	Сбора.			Сумма платежей.			Всей.	Средній размѣръ на надѣльного домохозяина.	Доходы съ обществ. оброч. статей въ рубляхъ.	Семей.			Въ нихъ душъ обоего пола.	Качество почвы въ надѣлѣ.						
			Число взросл. мастер.	Чис. семей.					Промышленныхъ.	Трактировъ и кабаковъ.	Лавокъ.			Земскаго.	Страховаго.	Общественнаго.	Всѣхъ.	На десятину надѣла.	На окладную душу.									На работника.	Всѣхъ.	Средній размѣръ на надѣльного домохозяина.	Доходы съ обществ. оброч. статей въ рубляхъ.	Семей.	Въ нихъ душъ обоего пола.
				Гдѣ есть мастер.	Имѣющ. земл. зараб.	Съ проч. зараб.	Всѣхъ промысл.	Муж., заним. отх. промысл.																									
4	16	Д. Ларцевы Поляны, б. Губерти	—	—	9	—	9	24	—	—	—	91	90	558	143	37	—	154	—	—	—	208	5,1	—	2	14	Песчаная.	16					
—	17	Тоже, б. кн. Голицына	2	1	1	—	2	4	—	1	—	23	23	122	59	53	339	37	2368	4,3	12	16,2	44	3,7	—	—	Тоже.	17					
—	18	Тоже, б. Шаховской	—	—	8	—	8	22	—	1	—	84	84	520	147	63	—	136	—	—	—	—	—	—	1	3	Тоже.	18					
		Итого по селенію	2	1	18	—	19	50	—	2	—	198	197	1200	349	153	339	327	2368	4,3	12	16,2	252	2,8	—	3	17						
5	19	С. Щурово, б. Губерти	—	—	—	4	4	7	2	4	—	240	250	1006	407	170	574	968	3125	4,6	13	18,3	552	5,5	—	—	Тоже.	19					
		ВСЕГО по Пирочинской волости	2	1	25	11	37	190	2	9	11	1245	1211	4445	3081	869	2835	2749	13979	3,8	11,2	14,5	2367	4,3	—	9	38						
Долгомостьевская волость.																																	
1	1	С. Долгомостье, б. Лихарева	4	4	3	3	10	38	1	1	—	116	111	666	194	75	218	309	1462	5,2	12,6	21,2	—	—	100	—	—	Получерноземная.	1				
2	2	Д. Бражкино, б. Каменскаго	—	—	5	1	6	7	—	—	—	17	17	104	29	12	26	26	197	4,2	11,6	13,1	—	—	—	—	—	Суглинистая.	2				
—	3	Тоже, б. А. Таптыкова	—	—	3	—	3	40	—	—	1	66	66	327	109	41	132	125	734	5	11,1	14,1	—	—	—	—	—	Тоже.	3				
—	4	Тоже, б. Н. Таптыкова	—	—	1	1	2	2	—	—	—	4	4	25	7	3	6	6	47	4,7	11,8	16	—	—	—	—	—	Глинистая.	4				
—	5	Тоже, государ	1	1	1	—	2	21	—	—	—	31	15	—	93	14	52	50	209	4,9	6,7	9,1	20	1,4	—	—	—	Суглинистая.	5				
—	6	Тоже, б. Федюкиной	—	—	2	2	4	15	—	—	—	34	33	121	55	18	61	67	322	6	9,5	14,6	29	1,9	—	—	—	Тоже.	6				
		Итого по селенію	1	1	12	4	17	85	—	—	1	152	135	577	293	88	277	274	1509	5	9,9	13,1	49	0,6	—	—	—						
3	7	Д. Орѣшково, б. Лихарева	2	2	4	7	13	27	—	—	—	98	96	554	165	67	154	224	1164	4,8	11,9	19,7	238	5,8	—	—	—	Тоже.	7				
4	8	Д. Горѣнцево, б. Апраксина	10	10	6	—	16	20	—	—	—	67	67	285	108	35	132	156	716	5,5	10,7	13,8	—	—	—	1	3	Тоже.	8				
5	9	Д. Карѣево, б. Дивова	2	2	9	1	12	37	—	—	—	98	97	601	171	79	213	231	1295	4,4	13,2	15,8	71	1,7	—	2	5	Тоже.	9				
6	10	Д. Барсуки, б. Скалонъ	1	1	18	—	19	27	—	—	—	97	96	502	161	61	102	182	1008	4,5	10,4	18	421	9,6	—	—	—	Тоже.	10				
7	11	Д. Ганькино, б. Бибиковой	—	—	5	3	8	26	—	—	—	102	97	601	188	101	264	318	1472	5,1	14,4	17,3	—	—	—	—	—	Тоже.	11				
—	12	Тоже, б. кн. Волконскаго	1	1	9	8	18	56	—	1	—	172	172	1037	312	160	369	461	2339	4,9	13,6	17,2	7	0,1	—	—	—	Глинистая.	12				
		Итого по селенію	1	1	14	11	26	82	—	1	—	274	269	1638	500	261	633	779	3811	5	13,9	17,2	7	0,1	—	—	—						

№ № селений.	№ № общинъ.	НАЗВАНИЕ ВОЛОСТЕЙ, СЕЛЕНИЙ И ОБЩИНЪ.	Разстояніе.		Численность приписнаго						населенія.					Рабочая сила семей.							Грамотность по переписи 1884 года.									
			Отъ уѣзднаго города.	Отъ близ. станции ж. д.	По X ревизіи (1858 годъ).			По переписи			1884 года.					Семей безъ работника			Семей, гдѣ только		Семей, имѣющихъ		Грамотныхъ.		Учащихъ							
					Мужскаго пола.	Женскаго пола.	Всего обоюго пола.	Число душъ, получившихъ наѣздъ по уѣд. грамотѣ или влад. записи.	Домохозяевъ.	Муж. пола.			Всего.	Отъ 18—60 лѣтъ.	Полуработниковъ.	Ж. пола.		Всего обоюго пола.	Число работниковъ безземельныхъ.	0/0 прибыли или убыли всего населенія.	Число семей.	Въ нихъ душъ обоюго пола.	Семей, составъ коихъ неизвѣстенъ.	Полуработники.	Одинъ работникъ безъ полуработн.	Отъ 1 ¹ / ₂ —2 раб. вѣлнч.	Отъ 2 ¹ / ₂ —3 раб. вѣлнч.	Сверхъ 3-хъ раб.	Мужскаго пола.	Женскаго пола.	Мальчиковъ.	Дѣвочекъ.
										Всего.	Отъ 16—55 лѣтъ.	Всего обоюго пола.				Ж. пола.	Отъ 16—55 лѣтъ.															
8	13	С. Нижнее Маслово, б. Цепфонъ Ментефель	33	5	161	175	336	161	84	252	119	28	244	128	496	—	+48	9	20	—	5	30	23	11	6	92	9	11	4	13		
—	14	Тоже, б. Безобразовой	33	5	28	30	58	28	13	58	17	4	49	21	107	—	+84	2	8	—	1	3	4	3	—	19	3	9	1	14		
—	15	Тоже, б. Докудовской	33	5	25	26	51	25	11	38	17	3	32	16	70	—	+37	1	3	—	—	5	2	1	2	19	—	5	—	15		
—	16	Тоже, б. кв. Волковскаго	33	5	44	44	88	44	23	67	32	7	68	31	135	—	+53	—	—	—	2	11	6	4	—	24	5	2	1	16		
—	17	Тоже, государ.	33	5	169	177	346	106	65	206	110	8	208	104	414	—	+38	1	1	—	1	33	14	12	4	98	7	17	2	17		
—	18	Тоже, б. Гвоздева	33	5																											31	12
Итого по селенію			—	—	427	452	879	364	205	655	310	53	632	312	1287	1	+46	13	32	—	9	85	53	33	12	272	27	45	11			
9	19	С. Курово, б. Малышевой	30	6	168	152	320	168	67	232	104	26	230	122	462	1	+44	2	2	—	2	25	20	13	5	73	5	—	—	19		
—	20	Тоже, б. Гаузенбергъ	30	6	27	28	55	27	12	35	14	2	42	16	77	—	+40	1	2	—	—	7	3	1	—	6	—	—	—	20		
—	21	Тоже, государ.	30	6	3	4	7	2	2	2	1	—	6	2	8	—	+14	1	6	—	—	1	—	—	—	—	—	—	—	21		
—	22	Тоже, б. Конопина	30	6	58	55	113	58	33	100	42	7	86	43	186	—	+65	4	10	—	2	13	8	6	—	26	1	—	—	22		
Итого по селенію			—	—	256	239	495	255	114	369	161	35	364	183	733	1	+48	8	20	—	4	46	31	20	5	105	6	—	—			
ВСЕГО по Долгомостьевской волости					1564	1579	3143	1490	745	2310	1125	203	2377	1212	4687	12	+49	39	109	2	21	299	228	116	40	817	47	101	22			
Полянская волость.																																
1	1	С. Полявки, б. Мельгунова	26	3,5	122	109	231	122	47	167	79	27	142	81	309	—	+34	4	10	—	2	10	15	9	7	73	7	13	2	1		
—	2	С. Озерицы, б. Гвоздева	30	3	35	36	71	35	18	60	29	11	58	29	118	1	+66	1	2	—	—	5	6	4	2	28	6	3	1	2		
—	3	Тоже, б. Скалонъ	30	3	30	28	58	30	13	38	20	8	42	21	80	3	+38	1	1	—	—	3	5	3	1	25	8	1	1	3		
—	4	Тоже, б. Марчевской	30	3	45	44	89	45	17	75	34	13	63	30	138	3	+55	—	—	—	—	4	6	2	5	30	1	11	2	4		
—	5	Тоже, б. Мельгунова	30	3	18	25	43	18	8	21	17	—	26	12	47	—	+9	1	3	—	—	2	1	3	1	11	—	—	—	5		
Итого по селенію			—	—	128	133	261	128	56	194	100	32	189	92	383	7	+47	3	6	—	—	14	18	12	9	94	15	15	4			

№ № селеній. № № общинъ.	НАЗВАНІЕ ВОЛОСТЕЙ, СЕЛЕНІЙ И ОБЩИНЪ.	Землевладѣніе крестьянъ.									Аренда земли.					Подворное распредѣлен. надѣльной земли и способъ ея обработки. Домохозяйствъ.										Урожай (самъ сколько)	Съзна на раскладочную единицу въ пудахъ.	№ № общинъ.					
		Десятинъ надѣльной земли.					Собственной земли.				Число семей, арендующихъ выдѣльную землю.	Выдѣльной.				Имѣющихъ надѣль.																	
		Общественной.	Подвор. и четверт.	И той и друг.		Число семей, владѣющихъ ею.	У нихъ десятинъ.	Въ томъ числѣ.				Пашни.		Луга.		Число надѣловъ, арендуем. изъ надѣльной земли.	Всѣхъ.	Изъ нихъ.					Безземельн.		Посѣвъ ржи на раскладочную единицу въ четверикахъ.								
				Всего.	На надѣл. душу.			На работника.	Пашни.	Луга.		Лѣса.	Десятинъ.	На сумму.	Десятинъ.			На сумму.	Обработ. его своимъ инвентар.	Обработ. его чужимъ инвентар.	Сдающихъ весь на-дѣль.	Пашущихъ лично весь на-дѣль.	Сдающихъ весь на-дѣль.	Всѣхъ семей.					Въ нихъ вдововъ.				
28	29	30	31	32	33	34	35	36	37	38	39	40	41	42	43	44	45	46	47	48	49	50	51	52	53	54	55	56	57				
8	13	С. Нижнее Маслово, б. Цепфонъ Ментефель	—	460	460	2,9	3,9	27	36	36	—	—	—	—	—	28	79	31	—	37	6	5	39,2	6,3	5	7	6	3	3	15	13		
—	14	Тоже, б. Безобразовой	76	—	76	2,7	4,5	6	50	45	5	—	—	—	—	1	13	6	—	7	—	—	46,2	—	—	—	8	4	4	25	14		
—	15	Тоже, б. Докудовской	76	—	76	3	4,5	1	1	1	—	—	—	—	—	0,5	11	6	1	3	—	1	54,5	9,1	—	—	8	4	3	28	15		
—	16	Тоже, б. кн. Волконскаго	121	—	121	2,8	3,8	1	2	2	—	—	—	—	—	—	23	10	—	12	—	1	43,5	4,3	—	—	8	3	3	20	16		
—	17	Тоже, государ.	—	302	302	2,8	2,4	19	27	26	1	—	—	—	—	2	65	28	—	35	—	2	43,1	3,1	—	—	8	4	4	17	18		
—	18	Тоже, б. Гвоздева.	—	302	302	2,8	2,4	2	12	10	2	—	—	—	—	—	8	4	—	4	—	—	50	—	1	6	8	4	4	18	18		
		Итого по селенію	273	762	1035	2,8	3,3	56	128	120	8	—	—	—	—	31,5	199	85	1	98	6	9	42,7	4,5	6	13	—	—	—	—	—		
9	19	С. Курово, б. Малышевой	435	—	435	2,6	4,2	1	22	18	—	4	2	4,5	39	—	21	66	38	1	16	—	11	57,6	16,7	1	4	5	4	4	20	19	
—	20	Тоже, б. Гаузенбергъ	74	—	74	2,7	5,3	7	27	19	8	—	—	—	—	—	12	7	—	5	—	—	58,3	—	—	—	4	4	4	16	20		
—	21	Тоже, государ.	—	7	7	3,5	7	—	—	—	—	—	—	—	—	—	2	—	—	1	—	1	—	—	—	—	4	4	4	16	21		
—	22	Тоже, б. Конопина	160	—	160	2,8	3,8	24	53	43	9	1	10	17,5	192	—	5	33	19	—	11	—	3	57,6	9,1	—	—	7	4	4	18	22	
		Итого по селенію	669	7	676	2,7	4,2	32	102	80	17	5	12	22	231	—	26	113	64	1	33	—	15	56,6	13,3	1	4	—	—	—	—	—	
		ВСЕГО по Долгомостьевской волости	3139	812	3951	2,7	3,5	157	366	334	25	7	21	47	632	4	100	81	723	412	5	256	7	43	57	5,9	22	70	—	—	—	—	
		Полянская волость.																															
1	1	С. Полянки, б. Мельгунова	336	—	336	2,8	4,3	5	19	19	—	—	13	65	642	—	16	43	28	1	5	3	6	65,1	14,0	4	10	7	4	2,8	20	1	
2	2	С. Озерицы, б. Гвоздева	55	—	55	1,6	2	—	—	—	—	—	10	35	160	10 ¹⁾	205	16	17	10	1	1	1	4	58,8	23,5	1	2	4	3	3	40	2
—	3	Тоже, б. Скалонъ	81	—	81	2,7	4,8	—	—	—	—	—	2	—	—	—	12,5	10	5	—	2	—	3	50,0	30,0	3	7	5,5	3,8	2	20	3	
—	4	Тоже, б. Марчевской	79	—	79	1,8	2,5	1	5	5	—	—	2	5	55	360 ³⁾	13	15	8	—	4	—	3	53,3	20,0	2	9	4	4,5	4,3	50	4	
—	5	Тоже, б. Мельгунова.	50	—	50	2,8	2,9	—	—	—	—	—	4	6 ⁴⁾	48	—	—	8	7	—	1	—	—	87,5	—	—	—	4,5	7,1	4,9	25	5	
		Итого по селенію	265	—	265	2,1	2,8	1	5	5	—	—	18	46	263	13 ⁵⁾	263	41,5	50	30	1	8	1	10	60,0	20,0	6	18	—	—	—	—	—

1) Сверхъ сего арендуется 3,5 д. огорода за 115 р. 2) Эти двѣ семьи арендуютъ 0,5 д. огор. за 7 д. огор. за 235 р. и 5,5 д. пашни за подати.

3) Кромѣ того арендуется 3 д. огор. за 85 р. 4) Тоже 5,5 д. пашни за подати. 5) Тоже

№ № селеній.	№ № общинъ.	НАЗВАНІЕ ВОЛОСТЕЙ, СЕЛЕНІЙ И ОБЩИНЪ.	Скотоводство крестьянъ.													Распределение строеній.																				
			Количество скота по переписи 1884 года.							Подворное распр. скота.						Надѣльныхъ домохозяевъ.			Изъ общаго числа избъ.										Холостыхъ строеній.							
			Лошадей.		Рога-таго.		Овецъ.	Свиней.	Головъ крупнаго скота на домохозяина.	Изъ всего числа дворовъ.						Имѣющихъ избы.	Одну.	Двѣ и болѣе.	Бездомовыхъ.	Безземельно-бездомовыхъ.	Топящихся		Деревянныхъ.	Каменныхъ.	Крытыхъ соломою.	Крыт. дерев. и желѣз.	6-ти и менѣе арш.	7 и 8 аршинъ.	9 и 10 аршинъ.	Болѣе 10 аршинъ.	Дворовъ.		Заборныхъ и каменныхъ.	Горницъ (кѣтей).	Амбаровъ и сараевъ.	Ригъ и овиновъ.
			Рабочихъ.	Жеребятъ.	Коровъ.	Телятъ.				Безлошадныхъ.	Съ 1 лошадыю	Съ 2 лошадыми	Съ 3 »	Бол. 3-хъ лошад. / безлошадныхъ къ общему числу домохозяев.	Дворовъ безъ лошади и коровы.						По бѣлому.	По черному.									Плетневыхъ.	Заборныхъ и каменныхъ.				
58	59	60	61	62	63	64	65	66	67	68	69	70	71	72	73	74	75	76	77	78	79	80	81	82	83	84	85	86	87	88	89	90				
8	13	С. Нижнее Маслово, б. Ценфонъ Ментефель	51	16	63	71	410	46	2,4	55	10	9	6	465,5	33	71	—	8	5	65	6	71	—	70	1	4	56	11	—	65	1	14	28	55	13	
—	14	Тоже, б. Безобразовой	18	3	23	27	150	15	5,5	7	2	1	—	35,8	2	12	1	—	—	14	—	13	1	9	5	1	8	3	2	11	2	5	10	12	14	
—	15	Тоже, б. Докудовской	9	3	5	6	43	14	2,0	6	—	3	2	—	4,5	5	9	—	2	—	9	—	9	—	7	2	—	6	3	—	9	—	1	7	7	15
—	16	Тоже, б. кн. Волконскаго	19	1	13	27	174	22	1,7	13	3	5	1	156,5	—	21	—	2	—	18	3	21	—	21	—	3	12	6	—	19	—	8	7	20	16	
—	17	Тоже, государ.	48	6	66	88	398	53	3,2	38	13	7	4	358,5	10	61	—	4	—	61	—	61	—	59	2	6	43	9	3	56	2	38	27	52	17	
—	18	Тоже, б. Гвоздева.	8	4	9	10	76	5	3,4	5	—	3	1	—	5,6	—	8	—	—	1	8	—	8	—	7	1	—	6	—	2	5	1	6	7	7	18
		Итого по селенію	153	33	179	229	1251	155	1,6	124	28	28	14	1160,5	50	182	1	16	6	175	9	183	1	173	11	14	131	32	7	165	6	72	86	153		
9	19	С. Курово, б. Малышевой	81	9	60	72	397	62	3,3	26	12	17	8	438,5	20	56	2	8	1	56	4	60	—	57	3	6	44	10	—	45	7	18	28	57	19	
—	20	Тоже, б. Гаузенбергъ	19	4	13	25	110	13	3,0	5	—	1	3	341,7	4	10	1	1	—	12	—	12	—	10	2	1	3	8	—	5	6	7	9	11	20	
—	21	Тоже, государ.	—	—	1	—	—	—	0,5	2	—	—	—	—	0,0	1	1	—	1	—	1	—	1	—	1	—	—	—	—	1	—	—	—	—	2	21
—	22	Тоже, б. Коноплина	33	3	31	37	195	29	3,1	14	7	9	2	142,4	6	30	—	3	—	30	—	30	—	29	1	3	20	7	—	17	4	11	14	27	22	
		Итого по селенію	133	16	105	134	702	104	2,1	47	19	27	13	841,2	31	97	3	13	1	99	4	103	—	97	6	0	68	25	—	68	17	36	51	97		
		ВСЕГО по Долгомостьевской волости	688	108	673	770	4341	700	1,8	335	177	140	62	31	23,8	170	673	4	46	14	632	57	688	1	653	36	49	522	107	11	543	71	238	235	601	
		Полянская волость.																																		
1	1	С. Полянки, б. Мельгунова	67	17	33	33	368	16	2,1	17	8	9	5	836,2	12	41	1	1	3	35	9	44	—	41	3	2	36	6	—	20	17	17	35	30	1	
2	2	С. Озерцы, б. Гвоздева	16	12	12	8	72	8	1,6	6	2	7	2	133,8	6	16	—	1	1	16	—	16	—	14	2	—	10	5	1	14	—	11	4	10	2	
—	3	Тоже, б. Скаловъ	7	4	5	5	33	5	0,9	8	2	1	2	—	61,5	8	8	—	2	3	8	—	8	—	7	1	—	3	3	2	6	—	4	3	5	3
—	4	Тоже, б. Марчевской	15	3	14	9	47	14	1,7	8	3	3	2	153,3	6	14	1	—	1	17	—	17	—	15	2	—	13	2	2	15	1	6	8	12	4	
—	5	Тоже, б. Мельгунова.	11	4	8	11	76	5	2,4	1	2	4	1	—	12,5	1	7	—	1	—	7	—	7	—	7	—	—	4	3	—	7	—	6	1	7	5
		Итого по селенію	49	23	39	33	228	32	1,6	23	9	15	7	241,1	21	45	1	4	5	45	—	48	—	43	5	—	30	13	5	42	1	27	16	34		

№ № селений.	№ № общинъ.	НАЗВАНІЕ ВОЛОСТЕЙ, СЕЛЕНІЙ И ОБЩИНЪ.	Промыслы крестьянъ.						Заведеній.			Казенныхъ окладныхъ душъ.	Раскладочныхъ единицъ (мирскихъ).	Годовой окладъ въ рубляхъ.		Сбора.						Недоимки къ 1 января 1884 года въ рубляхъ.			Живущихъ на сторонѣ со всѣмъ семействомъ.		116.	№ № общинъ.						
			Мѣстные.						Торговыхъ.					Оброчн. подат., или выкупн. платежей.	Государственныхъ платежей.	Сумма платежей.			Всей.	Средній размѣръ на надѣльного домохозяина.	Доходы съ обществ. оброч. статей въ рубляхъ.	Семей.	Въ нихъ душъ обоего пола.	Качество почвы въ надѣлѣ.										
			Число взрост. мастер.	Чис. семей.					Промышленныхъ.	Трактировъ и кабаковъ.	Лавокъ.					Земскаго.	Страховаго.	Общественнаго.							Вѣхъ.	На десятину надѣла			На окладную душу.	На работника.	Средній размѣръ на надѣльного домохозяина.	Доходы съ обществ. оброч. статей въ рубляхъ.	Семей.	Въ нихъ душъ обоего пола.
				Гдѣ есть мастер.	Имѣющ. земл. зараб.	Съ проч. зараб.	Вѣх. промысл.	Муж., женщ. отх. промысл.																										
8	13	С. Нижнее Маслово, б. Цепфонъ Ментефель	2	2	4	3	9	86	—	—	—	163	161	998	287	135	243	364	2027	4,4	12,4	17	331	4,2	—	—	—	—	—	Суглинистая.	13			
—	14	Тоже, б. Безобразовой	—	—	1	—	1	11	—	1	1	28	28	165	48	21	104	81	419	5,5	15	24,6	165	12,7	—	—	—	—	—	Тоже.	14			
—	15	Тоже, б. Докудовской	1	1	2	—	3	13	—	—	—	25	25	155	44	20	46	85	350	4,6	14	20,6	152	13,8	—	—	—	—	—	Тоже.	15			
—	16	Тоже, б. вн. Волконскаго	1	1	—	—	1	26	—	—	—	44	44	273	78	38	80	157	626	5,2	14,2	19,6	28	1,2	—	—	—	—	—	Глинистая.	16			
—	17	Тоже, государ.	3	3	2	2	7	80	1	—	3	171	106	—	513	89	355	410	1367	4,5	8	10,9	46	0,6	—	1	5	—	—	Суглинистая.	17			
—	18	Тоже, б. Гвоздева	—	—	—	—	10	—	—	—	—	—	—	—	—	—	—	—	—	—	—	—	—	—	—	—	—	—	—	—	18			
Итого по селенію			7	7	9	5	21	226	1	1	4	431	364	1591	970	303	828	1097	4789	4,6	11,1	15,4	722	3,6	—	1	5	—	—	—	—			
9	19	С. Курово, б. Малышевой	4	2	10	8	20	46	—	1	—	170	168	980	288	118	211	401	1998	4,6	11,8	19,2	2	—	100	2	9	—	—	Тоже.	19			
—	20	Тоже, б. Гаузенбергъ	—	—	3	1	4	5	—	—	—	27	27	167	46	20	65	93	391	5,3	14,5	27,9	12	1	—	—	—	—	—	—	Тоже.	20		
—	21	Тоже, государ.	—	—	—	—	—	—	—	—	—	3	2	—	8	—	8	—	16	2,3	5,3	16	11	5,5	—	—	—	—	—	—	Тоже.	21		
—	22	Тоже, б. Конопина	—	—	8	3	11	20	—	—	1	59	58	360	101	43	113	180	797	5	13,5	19	212	6,4	—	—	—	—	—	—	—	Тоже.	22	
Итого по селенію			4	2	21	12	35	71	—	1	1	259	255	1507	443	181	397	674	3202	4,7	12,4	19,9	237	2,1	100	2	9	—	—	—	—			
ВСЕГО по Долгомостьевской волости			32	30	96	43	169	613	2	4	6	1592	1490	7921	3005	1150	2954	3926	18956	4,8	11,1	16,8	1745	2,4	200	6	22	—	—	—	—			
Полянская волость.																																		
1	1	С. Полянки, б. Мельгунова	2	2	31	6	39	34	—	—	—	134	122	756	210	82	114	255	1417	4,2	10,6	17,9	801	18,6	—	—	—	—	—	—	Суглинистая.	1		
2	2	С. Озерницы, б. Гвоздева	1	1	2	2	5	8	—	—	—	35	35	137	53	15	59	85	349	6,3	9,7	12	149	8,8	—	1	7	—	—	Тоже.	2			
—	3	Тоже, б. Скалонъ	1	1	1	1	3	15	1	—	—	33	30	182	52	20	38	77	369	4,6	11,2	18,5	153	15,3	5	1	4	—	—	Тоже.	3			
—	4	Тоже, б. Марчевской	4	4	6	4	14	14	2	—	—	47	45	203	72	23	43	106	447	5,7	9,5	13,1	150	10	—	—	—	—	—	—	Тоже.	4		
—	5	Тоже, б. Мельгунова	1	1	1	—	2	7	—	—	—	18	18	112	29	12	26	32	211	4,2	11,7	12,4	80	10	—	—	—	—	—	—	Тоже.	5		
Итого по селенію			7	7	10	7	24	44	3	—	—	133	128	634	200	70	166	300	1376	5,2	10,3	13,8	532	10,6	5	2	11	—	—	—	—			

№ № селений.	№ № общинъ.	НАЗВАНІЕ ВОЛОСТЕЙ, СЕЛЕНІЙ И ОБЩИНЪ.	Разстояніе.		Численность приписнаго							населенія.					Рабочая сила семей.							Грамотность по переписи 1884 года.							
			Отъ уѣзднаго города.	Отъ близ. станции ж. д.	По X ревизіи (1858 годъ).			Число душъ, получившихъ на дѣль по уст. грамотъ или влад. запис.	Домохозяевъ.	По переписи			1884 года.			Семей безъ работника		Семей, гдѣ только	Семей, имѣющихъ			Грамотныхъ.		Учащихся							
					Мужскаго пола.	Женскаго пола.	Всего обоого пола.			Всего.	Отъ 18—60 лѣтъ.	Полурабочниковъ.	Ж. пола.	Отъ 16—55 лѣтъ.	Всего обоого пола.	Число работниковъ безземельныхъ.	0/0 прибыли или убыли всего населенія.		Число семей.	Въ нихъ душъ обоого пола.	Семей, составъ коихъ неизвѣстенъ.	Полурабочники.	Одинъ работникъ безъ полураб.	Отъ 1 ¹ / ₂ —2 раб. влюч.	Отъ 2 ¹ / ₂ —3 раб. влюч.	Сверхъ 3-хъ раб.	Мужскаго пола.	Женскаго пола.	Мальчиковъ.	Дѣвочекъ.	
																															8
3	6	С-цо Иношевка, б. Буковской.	30	1,5	43	46	89	43	17	56	33	7	61	37	117	3	+31	—	—	—	—	6	2	6	3	20	1	7	1	6	
—	7	Тоже, б. Михайловой	30	1,5	63	59	122	63	28	109	50	10	105	54	214	1	+75	3	9	—	—	11	3	6	5	31	3	5	—	7	
		Итого по селенію	—	—	106	105	211	106	45	165	83	17	166	91	331	4	+57	3	9	—	—	17	5	12	8	51	4	12	1		
4	8	С-цо Врачево, б. Коноплина	20	7	101	114	215	101	45	120	61	21	135	71	255	2	+19	2	10	—	—	17	19	6	1	23	—	9	—	8	
—	9	Тоже, государственные	20	7	11	15	26	11	6	15	7	5	28	11	43	—	+65	2	9	—	—	—	2	1	1	10	—	3	—	9	
		Итого по селенію	—	—	112	129	241	112	51	135	68	26	163	82	298	2	+24	4	19	—	—	17	21	7	2	33	—	12	—		
5	10	С-цо Индриково, б. Суховой	25	8	45	49	94	45	19	64	30	9	76	35	140	—	+49	2	4	—	—	6	5	4	2	7	—	—	—	10	
6	11	Д. Подосинки, б. Соловой	24	5	30	28	58	30	11	43	21	9	42	23	85	—	+47	—	—	—	—	2	3	4	2	2	—	—	—	11	
—	12	Тоже, государ.	24	5	10	13	23	10	4	15	7	2	12	7	27	—	+17	—	—	—	—	1	1	2	—	—	—	—	—	12	
—	13	Тоже, государ.	24	5	5	1	6	5	3	5	4	1	5	5	10	—	+67	—	—	—	—	1	—	2	—	—	—	—	—	13	
		Итого по селенію	—	—	45	42	87	45	18	63	32	12	59	35	122	—	+40	—	—	—	—	1	3	6	6	2	2	—	—	—	
7	14	С-цо Головачево, б. Кормилицына.	25	2	127	130	257	127	61	159	84	28	165	94	324	—	+26	3	5	—	—	2	21	25	6	4	20	1	13	—	14
—	15	Тоже, б. Мельгунова.	25	2	18	16	34	18	7	23	11	4	21	12	44	—	+29	—	—	—	—	1	1	2	3	—	5	—	—	15	
		Итого по селенію	—	—	145	146	291	145	68	182	95	32	186	106	368	—	+26	3	5	—	—	3	22	27	9	4	25	1	13	—	
8	16	С-цо Гольцово, б. Чаплыгина.	20	9	23	26	49	23	9	31	15	6	45	20	76	—	+55	—	—	—	—	2	5	1	1	6	1	4	—	16	
—	17	Тоже, государ.	20	9	14	14	28	14	7	14	8	4	16	8	30	—	+7	—	—	—	—	1	2	3	1	—	1	—	3	—	17
—	18	Тоже, государ.	20	9	2	2	4	2	1	4	2	1	4	3	8	—	+100	—	—	—	—	—	—	—	1	—	3	—	—	18	
		Итого по селенію	—	—	39	42	81	39	17	49	25	11	65	31	114	—	+41	—	—	—	—	1	4	8	3	1	10	1	7	—	

№ № селений. № № общинъ.	НАЗВАНІЕ ВОЛОСТЕЙ, СЕ- ЛЕНІЙ И ОБЩИНЪ.	Землевладѣніе крестьянъ.										Аренда земли.					Подворное распредѣлен. надѣльной земли и способъ ея обработки. Домохозяйствъ.										Урожай (самъ сколько)	№ № общинъ.				
		Десятинъ надѣльной земли.					Собственной земли.					Число семей, арендующихъ выдѣльную землю.	Выдѣльной.				Имѣющихъ надѣль.															
		Общественной. 28	Подвор. и четверт. 29	И той и друг.			Число семей, вла- дѣющихъ ею. 33	У нихъ десяти- нъ. 34	Въ томъ числѣ.				Число надѣловъ, арендуем. изъ надѣльной земли. 43	Пашни.		Луга.		И з ъ н их ъ .														
				Всего. 30	На надѣл. душу. 31	На работника. 32			Пашни. 35	Луга. 36	Лѣса. 37			Десятинъ. 39	На сумму. 40	Десятинъ. 41	На сумму. 42	Обработ. его сво- имъ ин- вентар. 45	Частъ сдѣющихъ 46	Обработ. его чуж- имъ ин- вентар. 47	Частъ сдѣющихъ 48	Сдѣющихъ весь на- дѣль. 49	Пашущихъ лично весь на- дѣль. 50	Сдѣющихъ весь на- дѣль. 51	Всѣхъ семей. 52	Въ нихъ дѣловъ. 53						
3	6	С-цо Иношевка, б. Буковской.	62	—	62	1,4	2,1	—	—	—	—	9	17	152	3	25	—	15	9	—	6	—	—	60,0	—	2	8	7	2,6	2	60	6
—	7	Тоже, б. Михайловой . . .	118	—	118	1,9	2,4	1	3	3	—	9	14	131	4,5	65	12,5	24	12	1	3	—	8	50,0	33,3	4	18	5	5,4	3	60	7
		Итого по селенію .	180	—	180	1,7	2,3	1	3	3	—	18	31	283	7,5	90	12,5	39	21	1	9	—	8	53,8	20,5	6	26	—	—	—	—	—
4	8	С-цо Врачево, б. Коноплина .	279	—	279	2,8	4,7	1	4	4	—	20	35	486	5	152	5	43	30	—	8	1	4	69,8	9,3	2	4	7	2,9	3	5	8
—	9	Тоже, государственные . . .	43	—	43	3,9	6,1	6	43	43	—	2	5	56	—	—	—	6	2	—	3	1	—	33,3	—	—	—	—	3,8	3,7	—	9
		Итого по селенію .	322	—	322	2,9	4,9	7	47	47	—	22	40	542	5	152	5	49	32	—	11	2	4	65,3	8,2	2	4	—	—	—	—	—
5	10	С-цо Индригово, б. Суховой .	128	—	128	2,8	4,3	—	—	—	—	15	90	—	3	—	3	19	15	—	2	—	2	78,9	10,5	—	—	7	3	2,6	—	10
		Итого по селенію .	145	—	145	3,2	4,5	2	11	11	—	5	18,5	54	5	80	4	18	10	1	1	3	3	55,6	16,7	—	—	—	—	—	—	—
6	11	Д. Подосинки, б. Соловой . .	88	—	88	2,9	4,2	1	8	8	—	2	3	9	5	80	2	11	4	1	1	3	2	36,4	18,2	—	—	6	5	3	—	11
—	12	Тоже, государ.	29	—	29	2,9	4,1	—	—	—	—	3	15,5	45	—	—	—	4	4	—	—	—	—	100,0	—	—	—	12	5,5	3	—	12
—	13	Тоже, государ.	28	—	28	5,6	7	1	3	3	—	—	—	—	—	—	2	3	2	—	—	—	1	66,7	33,3	—	—	8	3,8	—	—	13
		Итого по селенію .	145	—	145	3,2	4,5	2	11	11	—	5	18,5	54	5	80	4	18	10	1	1	3	3	55,6	16,7	—	—	—	—	—	—	—
7	14	С-цо Головачево, б. Корми- лицына.	320	—	320	2,5	3,8	—	—	—	—	14	36,5	233	—	—	6	60	38	—	18	—	4	63,3	6,7	1	3	7	4,4	2,6	—	14
—	15	Тоже, б. Мельгунова.	50	—	50	2,8	4,5	—	—	—	—	5	10	63	—	—	—	7	5	—	1	1	—	71,4	—	—	—	6	6,7	3	25	15
		Итого по селенію .	370	—	370	2,6	3,9	—	—	—	—	19	46,5	296	—	—	6	67	43	—	19	1	4	64,2	5,9	1	3	—	—	—	—	—
8	16	С-цо Гольцово, б. Чаплыгина.	63	—	63	2,7	4,2	3	33	33	—	9	48,5	401	4	230	—	9	9	—	—	—	—	100,0	—	—	—	7	3,6	2,5	—	16
—	17	Тоже, государ.	38	—	38	2,7	4,8	—	—	—	—	1	1,5	10	—	—	1	7	4	—	2	—	1	57,1	14,3	—	—	5	3	—	—	17
—	18	Тоже, государ.	—	15	15	7,5	7,5	—	—	—	—	1	11	89	—	—	—	1	1	—	—	—	—	100,0	—	—	—	7	3,6	2,5	5	18
		Итого по селенію .	101	15	116	3	4,6	3	33	33	—	11	61	500	4	230	1	17	14	—	2	—	1	82,9	5,9	—	—	—	—	—	—	—

1) Сверхъ сего арендуется 3 д. исполу и 5 дес. за подати. 2) Тоже.

№ № селений. № № общинъ.	НАЗВАНІЕ ВОЛОСТЕЙ, СЕЛЕНІЙ И ОБЩИНЪ.	Скотоводство крестьянъ.										Распределение строеній.																								
		Количество скота по переписи 1884 года.							Подворное распр. скота.			Надѣльных домохозяевъ.		Изъ общаго числа избъ.										Холостыхъ строеній.												
		Лошадей.		Рога-таго.		Овецъ.	Свиной.	Головъ крупнаго скота на домохозяина.	Изъ всего числа дворовъ.				Дворовъ безъ лошади и коровы.	Имѣющихъ избы.		Бездомовыхъ.	Безземельно-бездомовыхъ.	Топящихся.		Деревянныхъ.	Каменныхъ.	Крытыхъ соломю.	Крыт. дерев. и желѣз.	6-ти и менѣе арш.	7 и 8 аршинъ.	9 и 10 аршинъ.	Болѣе 10 аршинъ.	Дворовъ.		Горницъ (клѣтей).	Амбаровъ и сараевъ.	Ригъ и овиновъ.				
		Рабочихъ.	Жеребятъ.	Коровъ.	Телятъ.				Безлошадныхъ.	Съ 1 лошадыю	Съ 2 лошадыми	Съ 3 »		Бол. 3-хъ лошадей. Повозочныхъ къ общему числу домохозяевъ.	Одну.			Двѣ и болѣе.	По бѣлому.									По черному.	Плетневыхъ.				Заборныхъ и каменныхъ.			
58	59	60	61	62	63	64	65	66	67	68	69	70	71	72	73	74	75	76	77	78	79	80	81	82	83	84	85	86	87	88	89	90				
3	6	С-цо Иношевка, б. Бувовской.	14	4	20	18	79	10	2,0	8	4	4	—	147,0	5	15	—	—	1	15	1	16	—	16	—	—	14	2	—	15	—	3	6	12	6	
—	7	Тоже, б. Михайловой	22	5	24	29	116	12	1,6	13	8	4	2	146,4	9	19	—	5	2	17	4	21	—	21	—	—	13	8	—	17	—	6	10	15	7	
		Итого по селенію	36	9	44	47	195	22	1,8	21	12	8	2	246,7	14	34	—	5	3	32	5	37	—	37	—	—	27	10	—	32	—	9	16	27		
4	8	С-цо Врачево, б. Коноплина	38	15	29	31	246	5	1,5	16	17	8	2	235,6	14	39	—	4	2	39	—	39	—	38	1	6	33	—	34	1	9	15	33	8		
—	9	Тоже, государственные	3	2	3	8	58	1	1,0	4	—	1	1	36,7	2	6	—	—	5	1	6	—	6	—	—	5	1	—	3	1	5	4	5	9		
		Итого по селенію	41	17	32	39	304	6	1,4	20	17	9	3	239,2	16	45	—	4	2	44	1	45	—	44	1	6	38	1	37	2	14	19	38			
5	10	С-цо Ивдриково, б. Суховой	24	15	21	23	219	—	2,4	4	2	8	2	211,1	4	16	1	2	—	16	2	18	—	18	—	2	15	—	1	6	10	4	9	13	10	
6	11	Д. Подосинки, б. Соловой	8	5	8	10	56	2	1,5	6	1	2	1	154,5	4	10	—	1	—	7	3	10	—	10	—	—	8	2	—	8	1	1	4	8	11	
—	12	Тоже, государ.	8	1	5	9	45	—	3,3	—	1	2	1	—	—	4	—	—	—	3	1	4	—	3	1	—	4	—	2	2	1	—	—	4	12	
—	13	Тоже, государ.	3	1	2	4	16	1	1,7	1	1	—	1	33,3	1	3	—	—	—	2	1	3	—	3	—	—	3	—	2	—	1	—	—	—	1	13
		Итого по селенію	19	7	15	23	117	3	1,9	7	3	4	3	138,9	5	17	—	1	—	12	5	17	—	16	1	—	15	2	—	12	3	3	4	13		
7	14	С-цо Головачево, б. Кормилицына.	55	28	45	25	356	3	1,6	23	10	17	9	237,7	16	55	—	5	1	24	31	55	—	51	4	13	39	3	—	47	23	3	20	47	14	
—	15	Тоже, б. Мельгунова.	7	3	5	5	43	—	1,7	2	—	5	—	28,6	2	7	—	—	—	3	4	7	—	7	—	2	5	—	6	1	1	4	7	15		
		Итого по селенію	62	31	50	30	399	3	1,7	25	10	22	9	236,8	18	62	—	5	1	27	35	62	—	58	4	15	44	3	—	53	24	4	24	54		
8	16	С-цо Гольцово, б. Чаплыгина.	16	9	10	9	115	—	2,9	—	1	5	1	2	—	9	—	—	—	8	1	9	—	9	—	—	7	1	1	9	—	—	8	8	16	
—	17	Тоже, государ	4	3	4	6	17	—	1,1	3	1	3	—	42,9	3	6	—	1	—	4	2	6	—	6	—	—	6	—	4	—	—	3	—	4	17	
—	18	Тоже, государ.	3	2	1	2	12	—	4,0	—	—	—	—	1	—	1	—	—	—	1	—	1	—	1	—	—	1	—	1	—	1	1	—	1	18	
		Итого по селенію	23	14	15	17	144	—	2,2	3	2	8	1	317,6	3	16	—	1	—	13	3	16	—	16	—	—	14	1	1	14	—	1	12	13		

№ № селений.	№ № общинъ.	НАЗВАНІЕ ВОЛОСТЕЙ, СЕЛЕНІЙ И ОБЩИНЪ.	Промыслы крестьянъ.						Заведеній.			Казенныхъ окладныхъ душъ.	Раскладочныхъ единицъ (мірскихъ).	Годовой окладъ въ рубляхъ.			Недоимки къ 1 января 1884 года въ рубляхъ.			Доходы съ обществ. оборот. статей въ рубляхъ.	Живущихъ на сторонѣ со всѣмъ семействомъ.		116.	№ № общинъ.							
			Мѣстные.						Торговыхъ.					Сбора.			Сумма платежей.				Всей.	Средній размѣръ на надѣльного домохозяина.			Семей.	Въ нихъ душъ обоего пола.					
			Число взроsl. мастер.	Чис. семей.					Промышленныхъ.	Трактировъ и кабаковъ.	Лавокъ.			Земснаго.	Страхового.	Общественнаго.	Всѣхъ.	На десятину надѣла	На окладную душу.								На работника.	Средній размѣръ на надѣльного домохозяина.	Доходы съ обществ. оборот. статей въ рубляхъ.	Семей.	Въ нихъ душъ обоего пола.
				Гдѣ есть мастер.	Имѣющ. земл. зараб.	Съ проч. зараб.	Всѣхъ промысл.	Муж., заним. отх. промысл.																							
3	6	С-цо Иношевка, б. Буковской.	2	2	5	3	10	17	1	—	—	46	42	114	69	18	84	243	967	5,4	8,6	11,7	345	8,8	—	—	—	Суглинистая.	6		
—	7	Тоже, б. Михайловой	2	2	7	9	18	26	—	—	—	66	63	306	101	32															
Итого по селенію			4	4	12	12	28	43	1	—	—	112	105	420	170	50	84	243	967	5,4	8,6	11,7	345	8,8	—	—	—				
4	8	С-цо Врачево, б. Коноплина	—	—	12	3	15	20	—	—	—	104	90	626	163	64	173	1126	3,5	9,8	16,6	906	21,1	—	—	—	Тоже.	8			
—	9	Тоже, государственные	1	1	—	—	1	4	1	—	—	11	11	—	34	10															
Итого по селенію			1	1	12	3	16	24	1	—	—	115	101	626	197	74	56	173	1126	3,5	9,8	16,6	926	18,9	—	—	—				
5	10	С-цо Индриково, б. Суховой	2	2	6	2	10	4	1	—	—	45	45	279	71	29	107	101	587	4,6	13	19,1	1	0,1	—	1	7	Тоже.	10		
6	11	Д. Подосинки, б. Соловой	2	2	4	2	8	4	—	—	—	30	30	186	46	17	35	80	511	3,5	11,4	16	23	1,3	—	—	—	Тоже.	11		
—	12	Тоже, государ.	—	—	—	—	—	1	—	—	10	10	46	30	5																
—	13	Тоже, государ.	—	—	—	—	—	—	—	—	5	5	43	16	7																
Итого по селенію			2	2	4	2	8	5	—	—	45	45	275	92	29	35														80	511
7	14	С-цо Головачево, б. Кормилицына	4	4	23	11	38	15	—	—	—	127	127	718	193	60	78	181	1379	3,7	9,5	14,5	524	7,8	—	—	—	Тоже.	14		
—	15	Тоже, б. Мельгунова	—	—	1	2	3	—	—	—	18	18	112	28	9																
Итого по селенію			4	4	24	13	41	15	—	—	—	145	145	830	221	69	78	181	1379	3,7	9,5	14,5	524	7,8	—	—	—				
8	16	С-цо Гольцово, б. Чаплыгина	—	—	2	2	4	2	—	—	—	24	22	244	37	12	32	66	499	4,3	12,5	20	129	7,6	—	—	—	Тоже.	16		
—	17	Тоже, государ.	1	1	3	1	5	—	—	—	14	12	54	41	7																
—	18	Тоже, государ.	—	—	—	—	—	—	—	—	2	2	—	6	—																
Итого по селенію			1	1	5	3	9	2	—	—	—	40	36	298	84	19	32	66	499	4,3	12,5	20	129	7,6	—	—	—				

№ № селений.	№ № общинъ.	НАЗВАНІЕ ВОЛОСТЕЙ, СЕЛЕНІЙ И ОБЩИНЪ.	Разстояние.		Численность приписнаго населенія.										Рабочая сила семей.							Грамотность по переписи 1884 года.		№ № общинъ.					
			Отъ уѣзднаго города.	Отъ близ. станціи ж. д.	По X ревизіи (1858 годъ).			Число душъ, получившихъ наѣздъ по уст. грамотѣ или влад. записк.	Домохозяевъ.	По переписи 1884 года.			Всего обоего пола.	Число работниковъ безземельныхъ.	0/0 прибыли или убыли всего населенія.	Семей безъ работника		Семей, гдѣ только	Семей, имѣющихъ			Грамотныхъ.	Учащихся						
					Мужскаго пола.	Женскаго пола.	Всего обоего пола.			Муж. пола.		Ж. пола.				Въ нихъ душъ обоего пола.	Семей, составъ коихъ неизвѣстенъ.		Полуработники.	Одинъ работникъ безъ полуработн.	Отъ 1 ¹ / ₂ —2 раб. вклоч.		Отъ 2 ¹ / ₂ —3 раб. вклоч.		Сверхъ 3-хъ раб.	Мужскаго пола.	Женскаго пола.	Мальчиковъ.	Дѣвочекъ.
										Всего.	Отъ 18—60 лѣтъ.							Полуработниковъ.				Всего.							
9	19	С-цо Карцево, б. Мельгунова.	20	6	34	29	65	34	17	41	21	46	23	87	—	+38	—	—	—	1	7	7	2	—	6	—	—	—	19
—	20	Тоже, б. Марсочниковой . . .	20	6	11	13	24	3	5	11	6	9	6	20	—	-17	1	4	—	—	2	—	2	—	3	—	—	—	20
—	21	Тоже, б. Чаплыгина	20	6	13	12	25	13	5	13	8	16	6	29	—	+16	—	—	—	—	1	3	1	—	3	—	—	—	21
		Итого по селенію	—	—	58	54	112	50	27	65	35	71	35	136	—	+21	1	4	—	1	10	10	5	—	12	—	—	—	
10	22	Д. Ларина, б. Завалишина . . .	20	8	18	22	40	18	8	37	17	28	17	65	—	+63	—	—	—	—	2	1	3	2	5	—	—	—	22
—	23	Тоже, б. Чаплыгина	20	8	6	2	8	6	2	11	5	11	8	22	—	+17	—	—	—	—	—	—	1	1	—	—	—	—	23
—	24	Тоже, государственные	20	8	71	67	138	71	31	118	51	210	53	220	—	+59	2	2	—	—	6	10	11	2	17	—	1	—	24
		Итого по селенію	—	—	95	91	186	95	41	166	73	214	78	307	—	+65	2	2	—	—	8	11	15	5	22	—	1	—	
11	25	С. Гавриловское, б. Федцовой.	25	8	80	105	185	80	31	136	66	212	60	261	—	+41	—	—	—	—	3	15	4	9	73	13	5	5	25
—	26	Тоже, б. Трубниковой	25	8	80	100	180	80	34	123	58	211	58	237	1	+32	3	4	—	1	6	11	8	5	51	6	4	1	26
		Итого по селенію	—	—	160	205	365	160	65	259	124	423	118	498	1	+36	3	4	—	1	9	26	12	14	124	19	9	6	
12	27	Д. Торжнево, б. Иванова	25	7	47	44	91	47	19	74	32	165	33	139	—	+53	2	2	—	—	4	5	4	4	14	—	4	—	27
—	28	Тоже, б. Гололобова съ дѣтьми.	25	7	5	—	5	5	1	1	1	—	—	1	—	-80	—	—	—	—	1	—	—	—	—	—	—	—	28
—	29	Тоже, б. Гололобова	25	7	2	—	2	2	2	—	—	3	2	3	—	+50	2	3	—	—	—	—	—	—	—	—	—	—	29
—	30	Тоже, государ.	25	7	5	4	9	5	3	5	1	5	2	10	—	+11	2	4	—	—	1	—	—	—	2	—	—	—	30
		Итого по селенію	—	—	59	48	107	59	25	80	34	173	37	153	—	+43	6	9	—	—	6	5	4	4	16	—	4	—	
13	31	С-цо Строилово, б. Исакова . . .	20	5	67	59	126	67	33	96	55	111	56	209	—	+66	2	5	—	—	11	12	5	3	9	—	—	—	31
14	32	С-цо Нѣмцева Слободка, б. Гоферландъ	25	4	30	34	64	30	15	39	22	55	28	94	—	+47	1	3	—	—	6	5	3	—	10	—	—	—	32
—	33	Тоже, б. Расваго	25	4	51	52	103	51	17	76	40	167	33	143	—	+39	1	1	—	—	1	5	6	4	28	1	2	—	33
		Итого по селенію	—	—	81	86	167	81	32	115	62	122	61	237	—	+42	2	4	—	—	7	10	9	4	38	1	2	—	

№ № селеній.	№ № общинъ.	НАЗВАНІЕ ВОЛОСТЕЙ, СЕЛЕНІЙ И ОБЩИНЪ.	Разстояніе.		Численность приписнаго							
			Отъ уѣзднаго города.	Отъ близ. станціи ж. д.	По X ревизіи (1858 годъ).			Число душъ, получившихъ нафль по уст. грамотъ или влад. записи.	Домохозяевъ.	По переписи		
					Мужскаго пола.	Женскаго пола.	Всего обоого пола.			Муж. пола.		
										Всего.	Отъ 18—60 лѣтъ.	Полуработниковъ.
1	2	3	4	5	6	7	8	9	10			
15	34	Д. Нов. Кошелево, б. Селиванова	20	9	80	90	170	80	38	114	61	17
16	35	Д. Стар. Кошелево, государет.	25	6	12	16	28	12	6	16	7	1
17	36	Д. Петраково, б. Мельгунова	20	5	30	34	64	30	17	52	24	9
18	37	Д. Протасовка, б. Селиванова	18	7	53	60	113	53	18	76	33	18
19	38	С-цо Борисово, б. Зубриловыхъ	25	5	29	33	62	29	13	48	24	9
—	39	Тоже, государ.	25	5	14	11	25	14	5	16	7	5
—	40	Тоже, гос., водвор. на своей зем.	25	5	3	2	5	3	1	2	2	—
—	41	Тоже, б. Солововой.	25	5	19	24	43	17	14	32	17	10
Итого по селенію			—	—	65	70	135	63	33	98	50	24
20	42	Д. Бяляево, б. Селиванова.	22	7	55	48	103	55	22	94	37	29
21	43	Д. Ивняги, государ.	30	2	92	93	185	92	41	123	62	26
ВСЕГО по Полян-ской волости					1649	1709	3358	1639	719	2373	1169	423
Трасненская волость.												
1	1	С. Трасна, б. Желтухина	12	12	113	107	220	113	55	167	86	1
—	2	Тоже, б. Звягина	12	12	49	43	92	49	20	74	42	5
—	3	Тоже, б. Малофьева	12	12	34	41	75	34	18	43	30	1
—	4	Тоже, государ.	12	12	24	18	42	24	7	30	18	—
Итого по селенію					220	209	429	220	100	314	176	7
2	5	Д. Барыбино, б. Коробина	12	12	91	81	172	91	34	103	57	6
3	6	Д. Земенки, б. Гагариной	10	10	163	185	348	163	71	199	118	11

населенія.															Рабочая сила семей.								Грамотность по переписи 1884 года.			№ № общинъ.	
1884 года.															Семей безъ работника		Семей, составъ коихъ неизвѣстенъ.	Семей, гдѣ только		Семей, имѣющихъ			Грамотныхъ.		Учащихся		
Ж. пола.					Число работниковъ безземельныхъ.	Число семей.	Въ нихъ душъ обоого пола.	Полуработники.	Одинъ работникъ безъ полуработн.	Отъ 1 ¹ / ₂ —2 раб. вклуч.	Отъ 2 ¹ / ₂ —3 раб. вклуч.	Сверхъ 3-хъ раб.	Мужскаго пола.	Женскаго пола.	Мальчиковъ.	Дѣвочекъ.											
Всего.	Отъ 16—55 лѣтъ.	Всего обоого пола.	°/о прибыль или убыль всего населенія.	Въ нихъ душъ обоого пола.														Грамотныхъ.	Учащихся								
11	12	13	14	15	16	17	18	19	20	21	22	23	24	25	26	27	№ № общинъ.										
117	61	231	8	+36	3	7	—	—	11	11	10	3	16	1	2	—	34										
18	7	34	—	+21	1	2	—	—	3	1	1	—	7	2	—	—	35										
54	24	106	1	+66	2	4	—	1	2	7	4	1	11	—	—	—	36										
68	32	144	—	+27	—	—	—	—	3	8	5	2	17	—	—	—	37										
50	26	98	—	+58	—	—	—	—	3	5	2	3	7	—	1	—	38										
17	6	33	—	+32	—	—	—	—	2	1	2	—	3	—	—	—	39										
3	2	5	—	—	—	—	—	—	—	1	—	—	1	—	—	—	40										
36	20	68	3	+58	—	—	—	—	7	5	2	—	7	—	—	—	41										
106	54	204	3	+51	—	—	—	—	12	12	6	3	18	—	1	—											
78	36	172	—	+67	—	—	—	1	2	9	7	3	27	—	8	—	42										
124	72	247	—	+34	7	8	—	2	8	10	9	5	54	10	13	1	43										
2370	1224	4743	26	+41	48	102	—	13	185	237	154	82	666	61	112	14											
145	94	312	5	+42	1	3	—	—	33	13	6	2	47	1	16	1	1										
80	43	154	2	+67	—	—	—	—	6	5	6	3	14	—	1	—	2										
43	24	86	4	+15	—	—	—	—	10	5	1	2	5	—	1	—	3										
27	19	57	—	+36	—	—	—	—	2	2	1	2	12	—	5	—	4										
295	18	609	11	+42	1	3	—	—	51	25	14	9	78	1	23	1											
102	5	205	4	+19	1	3	—	—	18	6	5	4	9	1	2	—	5										
211	122	410	10	+18	2	5	—	1	31	19	13	5	28	—	7	—	6										

№ № селений.	№ № общинъ.	НАЗВАНІЕ ВОЛОСТЕЙ, СЕЛЕНІЙ И ОБЩИНЪ.	Промыслы крестьянъ.						Заведеній.			Казенныхъ окладныхъ душъ.	Раскладочныхъ единицъ (мірскихъ).	Годовой окладъ въ рубляхъ.						Недоимки въ 1 января 1884 года въ рубляхъ.		Доходы съ обществ. оброч. статей въ рубляхъ.	Живущихъ на сторонѣ со всѣмъ семействомъ.		Качество почвы въ надѣлѣ.	№ № общинъ.		
			Мѣстные.						Торговыхъ.					Сбора.		Сумма платежей.				Всей.	Средній размѣръ на надѣльного домохозяйна.		Семей.	Въ нихъ душъ обоего пола.				
			Число взросл. мастер.	Чис. семей.		Имѣющ. земл. зараб.	Съ проч. зараб.	Всѣхъ промысл.	Муж., заним. отх. промысл.	Промышленныхъ.	Трактировъ и кабаковъ.			Лавокъ.	Страхового.	Общественнаго.	Всѣхъ.	На десятину надѣла	На окладную душу.								На работника.	Всѣхъ.
				Гдѣ есть мастер.	Имѣющ. земл. зараб.															Съ проч. зараб.	Всѣхъ промысл.		Муж., заним. отх. промысл.	Промышленныхъ.				
15	34	Д. Нов. Кошелево, б. Селиванова	2	2	11	1	14	34	—	—	—	95	80	375	1438	62	172	822	3,4	7,7	12,1	353	11	—	—	—	Суглинистая.	34
16	35	Д. Стар. Кошелево, государст.	—	—	—	1	1	3	—	—	—	12	8	—	—	—	—	—	—	—	—	29	4,8	—	—	—	Тоже.	35
17	36	Д. Петраково, б. Мельгунова .	—	—	6	—	6	8	—	—	—	36	30	186	517	23	66	347	4,2	9,6	14,5	141	8,8	—	—	—	Тоже.	36
18	37	Д. Протасовка, б. Селиванова.	—	—	7	5	12	12	—	—	—	55	53	175	820	35	116	427	5	7,8	12,9	107	5,9	—	1	3	Тоже.	37
19	38	С-цо Борислово, б. Зубриловыхъ	2	2	4	6	12	3	1	—	—	29	29	180	414	—	—	—	—	—	—	—	—	—	—	—	Тоже.	38
—	39	Тоже, государ.	—	—	3	—	3	1	—	—	—	14	14	59	410	—	—	—	—	—	—	—	—	—	—	—	Тоже.	39
—	40	Тоже, гос., водвор. на своей зем.	—	—	—	—	—	—	—	—	—	3	3	—	1	81	179	744	4,3	11,4	14,9	395	13,2	—	—	—	Тоже.	40
—	41	Тоже, б. Солововой	—	—	7	2	9	5	1	—	—	19	16	86	38	—	—	—	—	—	—	—	—	—	—	—	Тоже.	41
Итого по селенію .			2	2	14	8	24	9	2	—	—	65	62	325	1233	81	179	744	4,3	11,4	14,9	395	13,2	—	—	—		
20	42	Д. Бѣляево, б. Селиванова .	1	1	11	4	16	9	—	—	—	55	64	341	828	37	103	593	3,9	10,8	16	292	13,3	—	—	—	Тоже.	42
21	43	Д. Ивняги, государ.	3	3	4	3	10	25	1	—	—	94	59	—	290	136	165	684	2,3	7,3	11	23	0,6	135	—	—	Тоже.	43
ВСЕГО по Полян-ской волости			37	36	203	95	334	420	12	1	3	1714	1636	8160	3018	1654	3300	17112	3,9	10	14,6	5921	8,7	226	4	21		
Трасненская волость.																												
1	1	С. Трасна, б. Желтухина . .	2	2	24	1	27	13	—	—	—	117	113	418	185	105	94	843	2,7	7,2	9,8	434	8,5	—	—	—	Глинистая.	1
—	2	Тоже, б. Звягина	4	4	8	2	14	1	—	—	—	53	49	304	86	44	43	487	3,3	9,2	11,6	184	10,2	—	1	3	Тоже.	2
—	3	Тоже, б. Малофѣва	4	4	8	1	13	1	—	—	—	37	34	165	54	21	33	290	3,1	7,8	9,7	107	7,1	—	2	4	Тоже.	3
—	4	Тоже государ.	—	—	3	—	3	3	—	—	—	24	24	69	70	32	21	203	3,1	8,5	11,3	—	—	—	—	—	Суглинистая.	4
Итого по селенію .			10	10	43	4	57	18	—	—	—	231	220	956	385	202	191	1823	2,9	7,9	10,4	725	8	—	3	7		
2	5	Д. Барыбино, б. Коробьина .	1	1	8	3	12	23	—	—	—	91	91	442	147	71	76	768	3,1	8,4	13,5	613	20,4	—	—	—	Глинистая.	5
3	6	Д. Земенки, б. Гагариной . .	3	3	11	17	31	18	—	—	—	164	160	—	482	169	146	893	1,6	5,4	7,6	135	2,2	—	4	7	Тоже.	6

№ № селений.	№ № общинъ.	НАЗВАНІЕ ВОЛОСТЕЙ, СЕЛЕНІЙ И ОБЩИНЪ.	Землевладѣніе крестьянъ.								Аренда земли.					Подворное распредѣлен. надѣльной земли и способъ ея обработки. Домохозяйствъ.																		
			Десятинъ надѣльной земли.					Собственной земли.			Вънадѣльной.					Имѣющихъ надѣль.					Безземельн.	Урожай (самъ сколько)	Сѣна на раскладочную единицу въ пудахъ.	№ № общинъ.										
			Общественной.	Подвор. и четверт.	И той и друг.			Число семей, владѣющихъ ею.	У нихъ десятинъ.	Въ томъ числѣ:		Число семей, арендующихъ вънадѣльную землю.	Пашни.		Луга.		Число надѣловъ, арендуем. изъ надѣльной земли.	Всѣхъ.	Изъ нихъ															
					Всего.	На надѣл. душу.	На работника.			Пашни.	Луга.		Обработ. его своимъ инвентар.	Обработ. его чужимъ инвентар.	Сдающихъ весь на-дѣль.	Пашущихъ лично весь надѣль.			Сдающихъ весь на-дѣль.	Всѣхъ семей.					Въ нихъ вдовцовъ.									
			28	29	30	31	32	33	34	35	36	38	39	40	41	42	43	44	45	46					47	48	49	50	51	52	53	54	55	56
4	7	С. Салопово, б. Пехтерева . . .	173	—	173	2,5	4,7	3	2	2	—	—	—	12	24	—	—	6	24	14	—	4	—	6	58,3	25,0	7	15	5	1,6	1,7	6	7	
—	8	Тоже, б. Гоферландъ . . .	107	—	107	2,7	3,3	—	—	—	—	—	—	16	33	—	—	0,5	19	16	—	2	—	1	84,2	5,3	—	—	8	2	2	3	8	
—	9	Тоже, б. Ладыженской . . .	66	—	66	2,3	2,8	—	—	—	—	—	—	8	15	—	—	2	11	8	—	—	—	3	72,7	27,3	1	3	5	2	2	5	9	
Итого по селенію . . .			346	—	346	2,5	3,7	3	2	2	—	—	—	36	72	—	—	8,5	54	38	—	6	—	10	51,9	18,5	8	18	—	—	—	—	—	
5	10	Д. Ломтево, б. Вадбольскихъ . . .	242	—	242	2,8	4,3	9	32	32	—	—	—	15	166	983	—	2,5	29	22	—	4	—	3	75,9	10,3	2	5	5	3	2,8	5	10	
—	11	Тоже, б. Рикманъ . . .	171	—	171	2,8	4,8	1	10	10	—	—	—	15	29	261	—	—	19	14	—	5	—	—	73,7	—	5	13	6	2,7	2,3	12	11	
—	12	Тоже, собствен.	88	—	88	1,7	3,5	6	19	19	—	—	—	2	3	27	—	—	6	5	—	—	—	1	83,3	16,7	—	—	10	2	2	15	12	12
—	13	Тоже, б. Гагариной																																
Итого по селенію . . .			501	—	501	2,5	4,3	16	61	61	—	—	—	39	210	1380	—	2,5	66	49	—	13	—	4	74,2	6,1	7	18	—	—	—	—	—	
6	14	Д. Никольское, б. Трескина . . .	63	—	63	2,7	4,2	—	—	—	—	—	—	1	10	55	—	—	9	3	—	5	—	1	33,3	11,1	—	—	6	2	2	30	14	
—	15	Тоже, б. Еропкиной	105	—	105	2,8	3,9	1	1	1	—	—	—	2	16	58	—	0,5	13	10	—	3	—	—	76,9	—	—	—	6	3	2,3	15	15	
Итого по селенію . . .			168	—	168	2,8	4	1	1	1	—	—	—	3	26	113	—	0,5	22	13	—	8	—	1	59,1	4,5	—	—	—	—	—	—	—	
7	16	С. Соколово, б. Бельротъ . . .	237	—	237	2,8	4,3	—	—	—	—	—	—	25	96,5	613	—	0,5	33	27	—	5	—	1	81,5	3,1	5	16	6	2,3	2,2	10	16	
8	17	С. Шистово, б. Еропкиной . . .	37	—	37	2,1	3,1	—	—	—	—	—	—	3	9	51	—	—	8	7	—	1	—	—	87,5	—	—	—	4	2,5	2,5	1	17	
—	18	Тоже, б. Мартынова	34	—	34	2,8	3,4	—	—	—	—	—	—	1	3	17	—	—	5	4	—	1	—	—	80,0	—	1	1	6	2,5	2,1	—	18	
Итого по селенію . . .			71	—	71	2,4	3,2	—	—	—	—	—	—	4	12	68	—	—	13	11	—	2	—	—	84,6	—	1	1	—	—	—	—	—	
9	19	С. Клишино, государственные . .	308	—	308	2,3	2,5	—	—	—	—	—	—	1	2	4	—	8	58	28	—	15	—	15	48,3	25,9	17	64	10	2	2	35	19	
10	20	С. Протасово, государ.	1914	—	1914	5,9	8,6	10	75	73	2	—	—	—	—	—	—	5	68	58	—	5	5	85,3	7,4	17	45	6	2,7	2,2	25	20	25	21
11	21	Д. Бутьково, государ.																																
12	22	С. Гремячево, б. Звягина . . .	138	—	138	2,8	4,3	—	—	—	—	—	—	4	3	18	—	3	18	13	—	2	—	3	72,2	16,7	3	13	5	3	2,5	20	22	

1) Взяты исполу. 2) Тоже. 3) Тоже. 4) Тоже. 5) Въ томъ числѣ два неполучившихъ надѣла владѣль собственной земли. 6) Кромѣ того взято 7 д. исполу.

№ № селеній. № № общинъ.	Скотоводство крестьянъ.												Распределение строеній.																											
	Количество скота по переписи 1884 года.						Подворное распределение скота.						Надѣльныхъ домохозяевъ.			Изъ общаго числа избъ.							Холостыхъ строеній.																	
	Лошадей.		Рога-таго.		Овецъ.	Свиной.	Головъ крупнаго скота на домохозяина.	Изъ всего числа дворовъ.				Безлошадныхъ.	Съ 1 лошадыю	Съ 2 лошадыми	Съ 3 »	Бол. 3-хъ лошадей / безлошадныхъ къ общему числу домохозяевъ.	Дворовъ безъ лошадей и коровы.	Имѣющихъ избы.		Бездомовыхъ.	Безземельно-бездомовыхъ.	Топящихся		Деревянныхъ.	Каменныхъ.	Крытыхъ соломою.	Крыт. дерев. и желѣз.	6-ти и менѣе арш.	7 и 8 аршинъ.	9 и 10 аршинъ.	Болѣе 10 аршинъ.	Дворовъ.								
	Рабочихъ.	Жеребятъ.	Коровъ.	Телятъ.				Безлошадныхъ.	Съ 1 лошадыю	Съ 2 лошадыми	Съ 3 »							Одну.	Двѣ и болѣе.			По бѣлому.	По черному.									Плетневыхъ.	Заборныхъ и каменныхъ.	Горницъ (клѣтей).	Амбаровъ и сараевъ.	Ригъ и овиновъ.				
58	59	60	61	62	63	64	65	66	67	68	69	70	71	72	73	74	75	76	77	78	79	80	81	82	83	84	85	86	87	88	89	90								
4 7	С. Салопово, б. Пехтерева.						19	6	17	15	108	2	1,2	17	4	8	2	54,8	13	19	—	5	6	7	13	19	1	20	—	8	12	—	—	19	—	4	13	16	7	
8	Тоже, б. Гоферландъ						28	6	18	16	142	10	2,4	3	3	10	1	15,8	1	19	—	—	10	9	19	—	19	—	—	19	—	—	19	—	6	20	18	8		
9	Тоже, б. Ладыженской						16	—	9	6	104	—	2,1	4	2	4	2	33,3	4	9	—	2	1	6	3	9	—	9	—	3	5	1	—	9	—	2	7	8	9	
		Итого по селенію						63	12	44	37	354	12	1,7	24	9	22	5	38,7	18	47	—	7	7	23	25	47	1	48	—	11	36	1	—	47	—	12	40	42	
5 10	Д. Ломтево, б. Вадбольскихъ						51	4	20	36	248	20	2,3	9	8	7	2	29,0	5	27	—	2	2	10	17	27	—	27	—	2	18	7	—	27	—	17	24	22	10	
11	Тоже, б. Рикманъ						37	2	19	19	167	7	2,3	7	4	5	6	29,2	7	19	—	—	3	9	12	21	—	21	—	5	16	—	—	20	—	10	13	13	11	
12	Тоже, собствен.						9	—	4	5	42	2	2,2	1	2	2	1	16,7	1	4	—	—	3	2	5	—	5	—	1	4	—	—	5	—	3	1	4	12		
13	Тоже, б. Гагариной						13	—	6	4	16	6	1,6	4	3	5	—	33,3	2	12	—	—	7	5	12	—	12	—	3	9	—	—	12	—	4	5	7	13		
		Итого по селенію						110	6	49	64	473	35	2,2	21	17	19	9	28,8	15	62	—	2	5	29	36	65	—	65	—	11	47	7	—	64	—	34	43	46	
6 14	Д. Никольское, б. Трескина						5	—	6	5	51	—	1,2	6	1	2	—	66,7	4	8	—	1	—	4	4	8	—	8	—	—	7	1	—	8	—	2	7	5	14	
15	Тоже, б. Еропкиной						18	—	9	9	96	1	2,1	3	4	4	2	23,1	—	13	—	—	8	5	13	—	13	—	—	13	—	—	13	—	6	10	12	15		
		Итого по селенію						23	—	15	14	147	1	1,7	9	5	6	2	40,9	4	21	—	1	—	12	9	21	—	21	—	—	20	1	—	21	—	8	17	17	
7 16	С. Соколово, б. Бельротъ						59	6	28	14	235	12	2,3	10	7	8	10	26,3	8	30	2	1	5	15	19	34	—	34	—	2	31	1	—	32	—	8	16	29	16	
8 17	С. Шистово, б. Еропкиной						13	—	8	4	67	—	2,6	1	1	6	—	12,5	—	8	—	—	4	4	8	—	8	—	—	8	—	—	8	—	6	7	8	17		
18	Тоже, б. Мартынова						5	—	5	1	—	—	1,7	2	3	1	—	33,3	1	5	—	—	1	2	3	5	—	5	—	—	5	—	—	5	—	4	1	4	18	
		Итого по селенію						18	—	13	5	67	—	2,2	3	4	7	—	21,4	1	13	—	—	1	6	7	13	—	13	—	—	13	—	—	13	—	10	8	12	
9 19	С. Клишино, государственные						60	3	52	34	169	35	1,5	46	5	17	5	264,0	35	47	2	9	12	56	—	56	—	33	23	1	30	24	—	1	23	16	43	23	27	19
10 20	С. Протасово, государ.						142	16	78	58	512	37	6	25	13	20	14	29,4	20	64	1	3	9	59	15	71	3	71	3	9	38	26	1	61	7	58	57	58	20	
11 21	Д. Бутьково, государ.						102	6	65	33	4	16	2,7	9	7	11	15	18,0	6	49	—	1	—	48	1	49	—	45	4	4	21	22	2	17	31	43	64	45	21	
12 22	С. Гремячево, б. Звягина						26	—	12	12	126	7	1,8	8	4	7	1	38,1	7	15	—	—	3	3	8	7	15	—	15	—	2	12	1	—	15	—	5	7	14	22

№ № селений.	№ № общинъ.	НАЗВАНІЕ ВОЛОСТЕЙ, СЕЛЕНІЙ И ОБЩИНЪ.	Промыслы крестьянъ.						Заведеній.		Базенныхъ окладныхъ душъ.	Раскладочныхъ единицъ (мирскихъ).	Годо		
			Мѣстные.						Торговыхъ.				Оброчн. подат., или выкупн. платежей.	Государственныхъ платежей.	
			Число взросл. мастер.	Чис. семей.					Промышленныхъ.	Трактировъ и кабаковъ.					Лавокъ.
				Гдѣ есть мастер.	Имѣющ. земл. зараб.	Съ проч. зараб.	Всѣхъ промысл.	Муж., запаш. отх. промысл.							
91	92	93	94	95	96	97	98	99	100	101	102	103			
4	7	С. Салопово, б. Пехтерева.	6	6	10	2	18	10	—	—	—	68	68	299	105
—	8	Тоже, б. Гоферландъ	4	3	7	3	13	3	—	1	—	40	44	189	62
—	9	Тоже, б. Ладыженской	1	1	8	1	10	—	—	—	—	29	29	116	44
Итого по селенію			11	10	25	6	41	13	—	1	—	137	141	604	211
5	10	Д. Ломтево, б. Вадбольскихъ . .	1	1	7	11	19	11	—	—	1	89	88	353	139
—	11	Тоже, б. Рикманъ	6	5	5	11	21	2	—	—	—	63	60	301	98
—	12	Тоже, собствен.	—	—	—	—	—	6	—	—	—	5	4	3	14
—	13	Тоже, б. Гагариной	—	—	—	2	2	4	—	—	—	46	20	—	132
Итого по селенію			7	6	12	24	42	23	—	—	1	203	172	657	383
6	14	Д. Никольское, б. Трескина . . .	—	—	1	1	2	7	—	—	—	23	20	108	36
—	15	Тоже, б. Еропкиной	—	—	5	—	5	7	—	—	—	38	38	184	59
Итого по селенію			—	—	6	1	7	14	—	—	—	61	58	292	95
7	16	С. Соколово, б. Бельротъ	2	2	18	1	21	3	—	1	—	90	90	533	143
8	17	С. Шистово, б. Еропкиной	—	—	1	2	3	3	—	—	—	19	18	65	30
—	18	Тоже, б. Мартынова	—	—	4	—	4	—	—	—	—	13	12	38	36
Итого по селенію			—	—	5	2	7	3	—	—	—	32	30	103	66
9	19	С. Клишино, государственные.	—	—	2	54	56	17	1	4	—	144	120	551	488
10	20	С. Протасово, государ.	9	9	3	18	30	23	1	—	—	196	—	—	—
11	21	Д. Бутьково, государ.	—	—	5	18	23	23	1	1	—	326	126	1982	1102
12	22	С. Гремячево, б. Звягина	—	—	3	8	11	4	—	—	—	50	50	243	78

вой окладъ въ рубляхъ.						Недоимки къ 1 января 1884 года въ рубляхъ.		Живущихъ на сторонѣ со всѣмъ семействомъ.	116.					
Сбора.			Сумма платежей.			Всей.	Средній размѣръ на надѣльного домохозяина.			Доходы съ обществ. оброч. статей въ рубляхъ.	Семей.	Въ нихъ душъ обобщего пола.	Качество почвы въ надѣлѣ.	
Землегаго.	Страхового.	Общественнаго.	Всѣхъ.	На десятину надѣла	На окладную душу.									На работника.
25	47	55	531	3,1	7,8	12,1	214	8,9	—	—	—	Глинистая.	7	
16	44	35	346	3,2	8,7	10,8	176	9,3	—	—	—	Суглинистая.	8	
10	24	19	213	3,2	7,3	8,5	116	10,5	—	—	—	Глинистая.	9	
Итого по селенію			51	115	109	1090	3,2	8	10,8	506	9,4	—	—	—
36	53	77	658	2,7	7,4	11,3	248	8,4	—	—	—	Тоже.	10	
25	28	72	524	3,1	8,3	12,8	494	26	—	—	—	Тоже.	11	
—	8	24	50	231	2,6	4,5	9,2	9,4	5,2	—	—	—	Тоже.	12
—														
8	24	50	231	2,6	4,5	9,2	94	5,2	—	—	—	Тоже.	13	
Итого по селенію			69	105	199	1413	2,8	7	11,4	836	12,7	—	—	—
9	15	35	50	496	2,9	8,1	11,8	314	14,3	—	—	—	Суглинистая.	14
—														
15	35	50	496	2,9	8,1	11,8	314	14,3	—	—	—	Глинистая.	15	
Итого по селенію			24	35	50	496	2,9	8,1	11,8	314	14,3	—	—	—
44	70	61	851	3,6	9,5	14,2	34	1	—	—	—	Суглинистая.	16	
5	—	23	123	3,3	6,5	10,3	7	0,9	—	—	—	Тоже.	17	
5	27	4	110	3,2	8,5	11	—	—	—	—	—	Тоже.	18	
Итого по селенію			10	27	27	233	3,3	7,3	10,6	7	0,5	—	—	—
71	211	192	1513	4,9	10,5	10,2	422	7,3	350	1	4	Тоже.	19	
389	376	292	4141	2,1	12,7	17,3	1334	11,3	50	—	—	Глинистая.	20	
20	17	34	392	2,8	7,8	10,9	380	21,1	—	—	—	Суглинистая.	21	
Итого по селенію			20	17	34	392	2,8	7,8	10,9	380	21,1	—	—	—

№ № селений. № № общинъ.	НАЗВАНІЕ ВОЛОСТЕЙ, СЕ- ЛЕНІЙ И ОБЩИНЪ.		Разсто- яніе.		Численность приписного							населенія.					Рабочая сила семей.							Грамотность по пере- писи 1884 года.				№ № общинъ.	
			Отъ уѣзднаго города.	Отъ близ. станціи ж. д.	По X ревизіи (1858 годъ).			Число душъ, получившихъ надѣль по уст. грамотъ или влад. записи.	Домохозяевъ.	По переписи			1884 года.					Семей безъ ра- ботника		Семей, гдѣ только		Семей, имѣ- ющихъ			Грамот- ныхъ.		Учащихся		
					Мужскаго пола.	Женскаго пола.	Всего обоого пола.			Всего.	Отъ 18—60 лѣтъ.	Полурабочниковъ.	Ж. пола.	Отъ 16—55 лѣтъ.	Всего обоого пола.	Число работниковъ безземельныхъ.	% прибыли или убыли всего на- селенія.	Число семей.	Въ нихъ душъ обоого пола.	Семей, составъ коихъ неизвѣстенъ.	Полурабочники.	Одинъ работникъ безъ полураб.гн.	Отъ 1 ¹ / ₂ —2 раб. включ.	Отъ 2 ¹ / ₂ —3 ра- ботн. включ.	Сверхъ 3-хъ раб.	Мужскаго пола.	Женскаго пола.		Мальчиковъ.
			1	2	3	4	5	6	7	8	9	10	11	12	13	14	15	16	17	18	19	20	21	22	23	24	25		26
12 23	С. Гремячево, б. Филиппова .	18	18	48	51	99	48	22	67	32	—	61	39	128	2	+29	2	9	—	—	12	5	2	1	5	—	1	—	23
— 24	Тоже, б. Колобова	18	18	20	30	50	20	12	37	20	—	37	18	74	2	+48	—	—	—	—	7	2	1	2	1	1	1	—	24
	Итого по селенію	—	—	118	131	249	118	55	175	88	3	158	90	333	8	+34	2	9	—	—	29	14	5	5	10	1	2	—	
13 25	Д. Пяткино, б. Долговой	8	8	44	43	87	44	25	60	29	2	56	30	116	6	+33	1	4	—	—	18	5	1	—	8	—	1	—	25
14 26	Д. Лазаревка, б. Хитровой	7	7	23	19	42	23	11	37	19	2	31	18	68	—	+62	—	—	—	—	4	4	3	—	6	—	2	—	26
15 27	Д. Букино, государственные	9	9	38	49	87	37	22	60	35	1	45	31	105	2	+21	1	4	—	—	13	3	3	2	14	1	2	1	27
16 28	С. Дятлово, б. Крюкова	7	7	64	67	131	61	27	82	52	2	79	57	161	1	+23	—	—	—	—	12	6	7	2	22	4	6	—	28
— 29	Тоже, б. Крюковыхъ	6	6	47	51	98	47	19	67	40	4	51	30	118	10	+20	1	1	—	—	7	2	5	4	17	1	3	—	29
	Итого по селенію	—	—	111	118	229	108	46	149	92	6	130	87	279	11	+22	1	1	—	—	19	8	12	6	39	5	9	—	
17 30	С. Струшна, б. Бороздиной	7	7	87	101	188	87	36	99	61	5	107	62	206	3	+10	1	1	—	—	14	14	6	1	20	4	10	—	30
18 31	Д. Иванчиково, б. Желтухина	8	8	150	130	280	150	72	201	112	12	193	108	394	5	+41	—	—	—	1	38	25	6	2	48	—	12	2	31
19 32	Д. Трегубово, б. Бороздина	9	9	125	125	250	127	59	154	95	6	140	98	294	13	+18	—	—	—	—	30	18	9	2	7	—	4	—	32
20 33	Д. Михалево, б. Шаховской	12	12	167	177	344	163	72	203	121	8	211	127	414	3	+20	—	—	—	1	33	22	14	2	33	1	2	—	33
21 34	Д. Озерки, б. Крюкова	5	5	35	36	71	35	15	48	27	1	41	25	89	—	+25	—	—	—	—	6	5	4	—	20	—	1	—	34
	ВСЕГО по Траснен- ской волости			2310	2355	4665	2333	1037	3072	1768	103	3008	1788	6080	138	+30	17	54	—	7	499	284	155	75	662	26	106	10	
	Ловецкая волость.																												
1 1	С. Ловцы, государ.	40	14					362	794	425	99	831	396	1625	144		42	62	94	—	85	70	44	27	423	200	41	28	1
2 —	Д. Ловецкія Борки, государ.	40	14	1509	1615	3124	973	113	349	170	38	874	184	723	105	-18	12	25	8	2	34	31	12	14	129	33	13	10	—
3 —	Д. Нудовши, государ.	40	14					37	99	47	5	100	45	199	22		3	10	2	—	19	7	5	1	37	3	7	2	—
	Итого по общинѣ	—	—	1509	1615	3124	973	512	1242	642	142	1005	625	2547	271	-18	57	97	104	2	138	108	61	42	589	236	61	40	

1) Какъ по этой общинѣ, такъ и по другимъ значительный % убыли по отношенію къ X ревизіи произоше лъ отъ того, что по переписи 1884 г. не показаны семейства отсутствующихъ.

№ № селеній.	№ № общинъ.	НАЗВАНІЕ ВОЛОСТЕЙ, СЕЛЕНІЙ И ОБЩИНЪ.	Землевладѣніе крестьянъ.									Аренда земли.					Подворное распределен. надѣльной земли и способъ ея обработкн. Домохозяйствъ.								Урожай (самъ сколько)	№ № общинъ.									
			Десятинъ надѣльной земли.					Собственной земли.				Число семей, арендующихъ вънадѣльную землю.	Вънадѣльной.				И мѣющихъ надѣль.				Безземельн.														
			Общественной.	Подвор. и четверт.	И той и друг.			Число семей, владеющихъ ею.	Въ томъ числѣ.				Пашни.		Луга.		И зъ нихъ.		%		Всѣхъ семей.	Въ нихъ фодковъ.													
					Всего.	На надѣл. душу.	На работника.		У нихъ десятинъ.	Пашни.	Луга.		Лѣса.	Десятинъ.	На сумму.	Десятинъ.	На сумму.	Всѣхъ.	Часть сдающихъ.	Всѣхъ.			Часть сдающихъ.												
28	29	30	31	32	33	34	35	36	37	38	39	40	41	42	43	44	45	46	47	48	49	50	51	52	53	54	55	56	57						
12	23	С. Гремячево, б. Филиппова .	132	—	132	2,8	4,4	—	—	—	—	—	—	—	7	24,5	70	—	—	1	20	15	—	4	—	1	75,0	5,0	2	7	7	2,9	2,1	25	23
—	24	Тоже, б. Колобова	61	—	61	3,1	3,4	—	—	2	30	30	—	—	4	30,5	152	—	—	—	10	7	—	3	—	—	70,0	—	2	3	6	3	2,3	20	24
		Итого по селенію	331	—	331	2,8	4,1	—	—	2	30	30	—	—	15	¹⁾ 58	240	—	—	4	48	35	—	9	—	4	72,9	8,3	7	23	—	—	—	—	
13	25	Д. Пяткино, б. Долговой . . .	121	—	121	2,8	5,3	—	—	—	—	—	—	—	11	39	156	—	—	2	20	9	—	7	—	4	45,0	20	5	14	5	2,4	2	3	25
14	26	Д. Лазаревка, б. Хигровой . .	—	63	63	2,7	3,3	—	—	—	—	—	—	—	—	—	—	—	—	—	11	8	—	3	—	—	72,7	—	—	—	6	2	2	10	26
15	27	Д. Букино, государственные . .	147	—	147	4	4,5	—	—	—	—	—	—	—	—	—	—	—	—	4	21	8	—	6	—	7	38,1	28,6	1	3	7	2	2	25	27
16	28	С. Дятлово, б. Крюкова	—	151	151	2,5	3	—	—	1	2	2	—	—	3	²⁾ 1	4	—	—	7	26	16	—	2	—	8	61,5	30,8	1	5	7	2,1	2	25	28
—	29	Тоже, б. Крюковыхъ	—	86	86	1,8	2,9	—	—	—	—	—	—	—	12	25,5	255	—	—	5	15	11	—	—	—	4	73,3	26,7	4	15	4	2,5	2,5	15	29
		Итого по селенію	—	237	237	2,2	2,9	—	—	1	2	2	—	—	15	³⁾ 26,5	259	—	—	12	41	27	—	2	—	12	65,9	29,3	5	20	—	—	—	—	
17	30	С. Струпна, б. Бороздиной . .	239	—	239	2,7	4,1	—	—	—	—	—	—	—	3	9,5	56	—	—	1	33	27	—	4	—	2	81,8	6,1	3	11	7	2,1	2,3	15	30
18	31	Д. Иванчиково, б. Желтухина.	413	—	413	2,8	3,9	—	—	—	—	—	—	—	9	54	441	—	—	2	67	38	1	23	—	5	53,7	34,3	5	11	4	2,5	2	8	31
19	32	Д. Тругубово, б. Бороздина . .	—	340	340	2,7	4,1	—	—	—	—	—	—	—	1	4	20	—	—	5,5	46	35	—	7	—	4	76,1	8,7	13	34	6	1,7	1,5	8	32
20	33	Д. Михалево, б. Шаховской . .	489	—	489	3	4,1	—	—	—	—	—	—	—	36	84	420	—	—	3	69	35	—	29	—	5	50,7	7,2	3	7	6	2	2,1	9	33
21	34	Д. Озерки, б. Крюкова	96	—	96	2,7	3,6	—	—	—	—	—	—	—	10	61	484	—	—	2,5	15	12	—	1	—	2	80,0	13,3	—	—	6	2	2	30	34
		ВСЕГО по Трасненской волости	6813	640	7453	3,2	4,5	—	—	60	495	444	29	22	269	905,5 ⁴⁾	5705	—	—	74,5	917	636	1	171	—	109	69,4	11,9	120	341	—	—	—	—	
		Ловецкая волость.																																	
1	1	С. Ловцы, государственные . .	—	—	—	—	—	—	—	—	—	—	—	—	—	—	—	—	—	—	—	—	—	—	—	—	—	—	—	—	—	—	—	—	—
2	—	Д. Ловецкія Борки, государ. . .	—	8950	8950	9,2	24,1 ⁵⁾	—	—	—	—	—	—	—	—	—	—	—	—	—	—	—	—	—	—	—	—	—	—	—	—	—	—	—	—
3	—	Д. Нудовши, государ.	—	—	—	—	—	—	—	—	—	—	—	—	—	—	—	—	—	—	—	—	—	—	—	—	—	—	—	—	—	—	—	—	—
		Итого по общинѣ	—	8950	8950	9,2	24,1	—	—	—	—	—	—	—	—	—	—	—	—	—	—	—	—	—	—	—	—	—	—	—	—	—	—	—	—

1) Кромѣ того взято 7 д. исполу. 2 и 3) Кромѣ того арендуется 8 д. огорода за 210 р. 4) Сверхъ личнаго работника, такъ какъ свѣдѣній о числѣ работниковъ въ семьяхъ отсутствующихъ не имѣется.

того взято 8 д. огорода за 210 р. и 144,5 д. пашни исполу. 5) Количество земли вычислено на на-

№ № селений. № № общинъ.	НАЗВАНІЕ ВОЛОСТЕЙ, СЕЛЕНІЙ И ОБЩИНЪ.	Скотоводство крестьянъ.													Распределение строеній.																						
		Количество скота по переписи 1884 года.							Подворное распр.						скота.	Надѣльныхъ домо хозяевъ				Изъ общаго числа избъ.										Холостыхъ строеній.							
		Лошадей.		Рога-таго.		Овецъ.	Свиной.	Головъ крупнаго скота на домохозна.	Изъ всего числа дворовъ.							Имѣющихъ избы.	Топящихся										Холостыхъ строеній.										
		Рабочихъ.	Жеребятъ.	Коровъ.	Телятъ.				Безлошадныхъ.	Съ 1 лошадейю	Съ 2 лошадыми	Съ 3 »	Бол. 3-хъ лошад.	Одну.			Двѣ и болѣе.	Бездомовыхъ.	Безземельно-бездомовыхъ	По бѣлому.	По черному.	Деревянныхъ.	Каменныхъ.	Крытыхъ соломоу.	Крыт. дерев. и желѣз.	6-ти и менѣе арш.	7 и 8 аршинъ.	9 и 10 аршинъ.	Болѣе 10 аршинъ.	Дворовъ.	Заборныхъ и каменныхъ.	Горницъ (клятей).	Амбаровъ и сараевъ.	Ригъ и овиновъ.			
58	59	60	61	62	63	64	65	66	67	68	69	70	71	72	73		74	75	76	77	78	79	80	81	82	83	84	85	86	87	88	89	90	№ № общинъ.			
12	23	С. Гремячево, б. Филиппова .	33	1	16	18	126	1	2,2	6	4	7	4	1	7,3	3	20	—	—	2	10	10	20	—	20	—	—	18	2	—	20	—	9	13	17	23	
—	24	Тоже, б. Колобова	20	—	12	5	85	4	2,7	5	2	2	2	1	1,7	4	8	1	1	1	8	3	11	—	11	—	3	6	2	—	10	—	4	7	9	24	
		Итого по селенію	79	1	40	35	337	12	2,2	19	10	16	7	3	4,6	14	43	1	4	6	26	20	46	—	46	—	5	36	5	—	45	—	18	27	40		
13	25	Д. Пяткиво, б. Долговой	19	2	13	8	118	10	1,2	15	2	6	1	1	0,0	12	16	—	4	4	6	11	17	—	17	—	1	14	2	—	18	—	11	7	14	25	
14	26	Д. Лазаревка, б. Хитровой	12	—	5	5	32	—	1,5	3	4	4	—	—	7,3	2	10	—	1	—	1	9	10	—	10	—	2	8	—	—	10	—	7	3	10	26	
15	27	Д. Букино, государственные	15	3	8	8	52	10	1	13	4	3	2	—	9,1	11	12	—	9	1	11	1	12	—	12	—	—	12	—	—	11	—	5	1	11	27	
16	28	С. Дятлово, б. Крюкова	29	5	14	15	128	21	1,6	10	5	9	1	2	7,0	9	20	2	4	—	15	10	25	—	25	—	7	17	1	—	21	1	7	8	15	28	
—	29	Тоже, б. Крюковыхъ	23	9	15	11	111	7	2,0	7	1	6	3	2	6,8	6	12	—	3	4	8	4	12	—	12	—	3	7	2	—	12	—	10	11	11	29	
		Итого по селенію	52	14	29	26	239	28	1,8	17	6	15	4	4	7,0	15	32	2	7	4	23	14	37	—	37	—	10	24	3	—	33	1	17	19	26		
17	30	С. Струпа, б. Бороздиной	53	5	32	25	282	11	2,1	8	8	12	6	2	2,3	2	31	1	1	—	20	16	36	—	36	—	3	31	2	—	34	—	13	21	33	30	
18	31	Д. Иванчиково, б. Желтухина	61	7	40	27	270	11	1,4	34	22	10	4	2	7,2	26	62	1	4	5	14	50	62	2	64	—	21	37	5	1	54	6	27	14	55	31	
19	32	Д. Трегубово, б. Бороздина	54	1	37	36	245	15	1,5	24	18	14	3	—	0,7	18	42	—	4	11	13	31	44	—	44	—	7	37	—	—	39	3	24	18	39	32	
20	33	Д. Михалево, б. Шаховской	66	5	64	74	320	22	1,8	35	13	14	10	—	3,6	8	46	—	23	2	14	33	47	—	47	—	10	36	1	—	43	1	32	40	61	33	
21	34	Д. Озерки, б. Крюкова	27	3	15	11	125	9	2,8	3	1	4	7	—	0,0	2	13	—	2	—	13	—	13	—	13	—	—	11	2	—	13	—	13	10	14	34	
		ВСЕГО по Трасненской волости	1292	128	791	685	5584	352	2	382	193	265	139	58	265	797	18	100	87	521	347	862	6	828	40	118	618	126	6	703	66	496	544	725			
		Ловецкая волость.																																			
1	1	С. Ловцы, государственные	141	33	236	158	327	116	1	265	50	29	9	9	3,2	178	150	12	85	10	280	—	276	4	—	280	13	136	78	53	112	112	95	268	—	1	
2	—	Д. Ловецкія Борки, государ.	33	7	45	42	226	3	0,7	85	20	6	1	1	3,2	62	34	2	15	26	75	—	75	—	—	75	6	57	11	1	59	8	28	38	—	—	
3	—	Д. Нудовши, государ.	28	10	35	37	152	—	1,7	17	10	4	5	1	3,9	11	16	1	—	4	34	—	34	—	—	34	—	20	13	1	—	27	16	30	—	—	
		Итого по общинъ	202	50	316	237	705	119	1	367	80	39	15	11	1,7	251	200	15	100	40	389	—	385	4	—	389	19	213	102	55	171	147	139	336	—	—	

№ № селений.	№ № общинъ.	НАЗВАНІЕ ВОЛОСТЕЙ, СЕЛЕНІЙ И ОБЩИНЪ.	Промыслы крестьянъ.						Заведеній			Годо				вой окладъ въ рубляхъ.						Недоимки къ 1 января 1884 года въ рубляхъ.	Живущихъ на сторонѣ со всеѣмъ семействомъ.	Качество почвы въ надѣлѣ.	№ № общинъ.						
			Мѣстныя.						Торговль.	Казенныхъ окладныхъ душъ.	Раскладочныхъ единицъ (мирскихъ).	Оборочн. подат., или выкупн. платежей.	Государственныхъ платежей.	Сбора.			Сумма платежей.														
			Число взрослых мастеровъ.	Гдѣ есть мастеровъ.	Имѣющ. земл. зараб.	Съ проч. зараб.	Всѣхъ промысл.	Муж., заним. отъ промысла.						Промышленныхъ.	Трактировъ и кабаковъ.	Лавокъ.	Земскаго.	Страхового.	Общественнаго.	Всѣхъ.	На десятину надѣла.					На окладную душу.	На работника.	Всей.	Средній размѣръ на надѣльнаго домохозяйина.	Доходы съ обществ. оброч. статей въ рубляхъ.	Семей.
12	23	С. Гремячево, б. Филиппова . . .	—	—	3	3	6	1	—	—	—	—	48	40	233	75	19	28	36	391	3	8,1	12,2	194	9,7	—	—	—	Суглинистая.	23	
—	24	Тоже, б Колобова	—	—	5	3	8	4	—	—	—	—	20	20	97	31	8	12	17	165	2,7	8,3	8,3	14	1,4	—	—	—	Тоже.	24	
Итого по селенію			—	—	11	14	25	9	—	—	—	—	118	110	573	184	47	57	87	948	2,9	8	10,8	588	12,3	—	—	—			
13	25	Д. Пяткино, б. Долговой	1	1	11	1	13	9	—	—	—	—	46	44	273	73	23	32	37	438	3,6	9,5	15,1	158	7,9	—	1	4	Тоже.	25	
14	26	Д. Лазаревка, б. Хитровой . . .	—	—	6	1	7	3	—	—	—	—	23	23	112	36	10	11	23	192	3	8,3	10,1	86	7,8	—	—	—	Глинистая и песчаная.	26	
15	27	Д. Букино, государственные . . .	—	—	3	3	6	13	—	—	—	—	37	37	138	117	28	17	33	333	2,3	9	9,5	441	21	—	2	7	Глинистая.	27	
16	28	С. Дятлово, б. Крюкова	2	2	4	2	8	21	—	1	4	—	64	62	340	104	35	48	48	575	3,8	9	11,1	170	6,5	—	—	—	Суглинистая.	28	
—	29	Тоже, б. Крюковыхъ	—	—	7	—	7	12	—	—	—	—	47	45	193	73	20	28	45	359	4,2	7,6	9	96	6,4	—	—	—	Тоже.	29	
Итого по селенію			2	2	11	2	15	33	—	1	4	—	111	107	533	177	55	76	93	934	3,9	8,4	10,2	266	6,5	—	—	—			
17	30	С. Струпна, б. Бороздиной . . .	4	4	3	3	10	15	—	—	—	—	88	88	539	147	57	70	71	884	3,7	10	14,5	119	3,6	—	—	—	Тоже.	30	
18	31	Д. Иванчиково, б. Желтухина . .	3	3	30	9	42	30	—	—	—	—	151	150	930	237	65	121	105	1458	3,5	9,7	13	744	11,1	—	—	—	Глинистая и каменная.	31	
19	32	Д. Трегубово, б. Бороздина . . .	1	1	18	2	21	33	—	—	—	—	127	127	766	199	53	58	89	1165	3,4	9,2	12,3	226	4,9	—	—	—	Глинистая, а частію песчан.	32	
20	33	Д. Михалево, б. Шаховской . . .	2	2	22	2	26	47	—	—	—	—	165	160	1011	255	62	100	114	1542	3,2	9,3	12,7	475	6,9	—	—	—	Глинистая.	33	
21	34	Д. Озерки, б. Крюкова	1	1	2	1	4	13	—	—	—	—	35	34	217	57	20	31	29	354	3,7	10,1	13,1	10	0,7	—	—	—	Тоже.	34	
ВСЕГО по Трасненской волости			57	55	255	186	496	383	3	8	5	—	2380	2284	11212	4997	1282	1954	2024	21469	2,9	9	12,1	8039	8,8	400	12	31			
Ловецкая волость																															
1	1	С. Ловцы, государ.	43	35	—	127	162	162	1	—	4	—	—	—	—	—	—	—	—	—	—	—	—	—	—	—	—	—	—	—	—
2	—	Д. Ловецкія Борки, государ. . .	32	26	—	20	46	75	—	1	1	—	1509	973	—	5308	2282	1379	1881	10850	1,2	7,2	16,9	1668	5,3	—	97	—	Почва песчаная, болотистая. Луга заливные.	1	
3	—	Д. Нудовши, государ.	9	8	—	19	27	18	1	—	—	—	—	—	—	—	—	—	—	—	—	—	—	—	—	—	—	—	—	—	—
Итого по общинѣ			84	69	—	166	235	255	2	1	5	—	1509	973	—	5308	2282	1379	1881	10850	1,2	7,2	16,9	1668	5,3	—	97	—			

1) Изъ этого числа 134 участка принадлежать разночинцамъ и церкви.

№ № селеній. № № общинъ.	НАЗВАНІЕ ВОЛОСТЕЙ, СЕЛЕНІЙ И ОБЩИНЪ.	Разстояніе.		Численность приписнаго населенія.										Рабочая сила семей.							Грамотность по переписи 1884 года.		№ № общинъ.						
		Отъ уѣзднаго города.	Отъ близк. станціи ж. д.	По X ревизіи (1858 годъ).			Число душъ, получившихъ надѣлы по уст. грамотъ или влад. записи.	По переписи			1884 года.				Семей безъ работника	Семей, гдѣ только		Семей, имѣющихъ			Грамотныхъ.			Учащихся					
				Мужскаго пола.	Женскаго пола.	Всего обоого пола.		Домохозяевъ.	Муж. пола.		Всего обоого пола.	Число работниковъ безземельныхъ.	% прибыли или убыли всего населенія.	Число семей.		Въ нихъ душъ обоого пола	Семей, составъ коихъ неизвѣстенъ.	Полуработники.	Одинъ работникъ безъ полуработн.	Отъ 1 ¹ / ₂ —2 раб. включ.	Отъ 2 ¹ / ₂ —3 раб. ботн. включ.	Сверхъ 3-хъ раб.		Мужскаго пола.	Женскаго пола.	Мальчиковъ.	Дѣвочекъ.		
									Всего.	Отъ 18—60 лѣтъ.																		Ж. пола.	Всего.
1	2	3	4	5	6	7	8	9	10	11	12	13	14	15	16	17	18	19	20	21	22	23	24	25	26	27			
1 2	С. Ловцы, б. Рюмина	40	14	569	578	1147	555	201	377	197	25	445	213	822	2	-28	16	47	68	—	42	53	15	7	143	49	23	20	2
3 —	Д. Нудовши, б. Рюмина	40	14	22	20	42	21	9	19	8	1	26	13	45	—	+ 7	—	—	1	—	6	1	1	—	6	1	—	—	—
	Итого по общинѣ	—	—	591	598	1189	576	210	396	205	26	471	226	867	2	-27	16	47	69	—	48	54	16	7	149	50	23	20	
4 3	С. Любичи, государственные	39	—	971	1023	1994	700	381	660	323	59	762	342	1422	75	-29	43	93	148	4	84	57	25	20	369	202	36	25	3
— 4	Тоже, удѣльные	39	—	78	81	159	78	23	79	41	7	88	49	167	—	+ 5	1	3	—	—	8	7	4	3	42	17	7	2	4
	Итого по селенію	—	—	1049	1104	2153	778	404	739	364	66	850	391	1589	75	-29	44	96	148	4	92	64	29	23	411	219	43	27	
	ВСЕГО по Ловецкой волости			3149	3317	6466	2327	1126	2377	1211	234	2626	1242	5003	348	-23	117	240	321	6	278	226	106	72	1149	505	127	87	
	Верхне-Бѣлоомутская волость.																												
1 1	С. Верхній Бѣлоомутъ, государ.	35	6	2074	2215	4289	1820	760	2185	1262	95	394	1274	4579	129	+ 7	122	278	4	5	254	179	115	81	661	344	60	48	1
— 2	Тоже, б. Алифановой	35	6	91	87	178	91	27	51	30	2	43	20	94	1	-47	2	3	11	—	5	4	3	2	26	13	—	2	2
	ВСЕГО по Верхне-Бѣлоомутской волости			2165	2302	4467	1911	787	2236	1292	97	437	1294	4673	130	+ 5	124	281	15	5	259	183	118	83	687	357	60	50	
	Дѣдиновская волость.																												
1 1	С Дѣдиново, б. гр. Толетаго.	38	—	3041	3639	6680	3022	1416	3182	1807	246	358	1850	6540	37	- 2	143	320	28	—	387	247	116	70	1513	653	153	77	1
	Нижне-Бѣлоомутская волость.																												
1 1	С. Нижній Бѣлоомутъ, б. Хо- мутова	30	7	2129	2301	4430	2129	630	2492	1452	47	449	1359	4941	22	+12	57	131	—	6	183	147	105	132	613	293	72	44	1
— 2	Тоже, государ.	30	7	154	166	320	—	53	180	117	5	169	100	349	76	+ 9	7	9	—	1	14	13	6	12	39	19	—	—	2
	Итого по селенію	—	—	2283	2467	4750	2129	683	2672	1569	52	618	1459	5290	98	+11	64	140	—	7	197	160	111	144	652	312	72	44	

1) Изъ этого числа 425 домохозяевъ (549 м., 385 ж.) не живутъ въ селѣ Дѣдиновѣ и свои надѣлы сдаютъ въ аренду.

№ № селений.	№ № общинъ.	НАЗВАНІЕ ВОЛОСТЕЙ, СЕЛЕНІЙ И ОБЩИНЪ.	Землевладѣніе крестьянъ.										Аренда земли.					Подворное распределен. надѣльной земли и способъ ея обработки. Домохозяйствъ.										Урожай (самъ сколько)	№ № общинъ.							
			Десятинъ надѣльной земли.					Собственной земли.					Число семей, арендующихъ вънадѣльную землю.	Вънадѣльной.				Имѣющихъ надѣль.					Безземельн.													
			Общественной.	Подвор. и четверг.	И той и друг.			У нихъ десятинъ.	Въ томъ числѣ.			Пашни.		Луга.		Число надѣловъ, арендуем. изъ надѣльной земли.	Всѣхъ.	Изъ нихъ			Всѣхъ семей.	Въ нихъ ѣдоговъ.		Посѣвъ ржи на раскладочную единицу въ четвертикахъ.												
					Всего.	На надѣл. душу.	На работника.		Пашни.	Луга.	Лѣса.			Обработ. его своимъ инвентар.	Обработ. его чужимъ инвентар.			Сдающихъ весь на дѣль.	Пашущихъ лично весь надѣль.	Сдающихъ весь на дѣль.																
28	29	30	31	32	33	34	35	36	37	38	39	40	41	42	43	44	45	46	47	48	49	50	51	52	53	54	55	56	57							
1	2	С. Ловцы, б. Рюмина . . .	311	—	311	0,6	1,6	—	—	—	—	—	—	—	—	184	84	18	—	—	82	45,7	44,6	17	30	—	—	—	—	2						
3	—	Д. Нудовши, б. Рюмина. . .	14	—	14	0,7	1,8	—	—	—	—	—	—	—	—	7	6	—	—	—	1	85,7	14,3	2	3	—	—	—	—	—						
		Итого по общинѣ. . .	325	—	325	0,6	1,6	—	—	—	—	—	—	—	—	191	90	18	—	—	83	47,1	43,5	19	33	—	—	—	—	60						
4	3	С. Любичи, государственные .	—	3687	3687	5,3	14,9	—	—	—	—	—	48	—	—	316	106	—	163	—	47	33,5	14,9	65	295	—	—	—	—	3						
—	4	Тоже, удѣльные	—	226	226	2,9	5,5	—	—	—	—	—	—	—	—	23	23	—	—	—	—	100	—	—	—	—	—	—	—	4						
		Итого по селенію	—	3913	3913	5	13,5	—	—	—	—	—	48	—	—	339	129	—	163	—	47	38,1	13,8	65	295	—	—	—	—	—						
		ВСЕГО по Ловецкой волости.	325	12863	13188	5,7	15,2	—	—	—	—	—	48	—	—	845	448	18	163	—	216	53	25,6	281	1429	—	—	—	—	—						
		Верхне-Бьлоомутская волость.																																		
1	1	С. Верхній Бьлоомуть, государ.	7928	—	7928	4,4	7	—	—	—	—	—	—	—	—	1	—	—	65	1700	209	639	117	5	132	9	376	18,3	58,8	121	541	—	—	100	1	
—	2	Тоже, б. Алифановой.	51	—	51	0,6	1,8	—	—	—	—	—	—	—	—	—	24	—	—	—	—	24	—	100	3	6	—	—	—	—	—	—				
		ВСЕГО по Верхне-Бьлоомутской волости. .	7979	—	7979	4,2	6,9	—	—	—	—	—	—	—	—	1	—	—	65	1700	209	663	117	5	132	9	400	17,6	60,3	124	547	—	—	—	—	
		Дьдиновская волость.																																		
1	1	С. Дьдиново, б. гр. Толстаго.	2719	—	2719	0,9	1,5	—	—	—	—	—	—	—	—	2	9	—	3010	—	14	1359	518	12	10	—	819	38,1	60,3	57	162	—	—	—	1	
		Нижне-Бьлоомутская волость.																																		
1	1	С. Нижній Бьлоомуть, б. Хо-мутова	2526	—	2526	1,2	1,8	3	133	20	63	50	—	—	—	2	—	—	158	3700	—	605	96	7	20	1	481	15,9	79,5	25	97	—	—	—	170	1
—	2	Тоже, государ.	—	—	—	—	—	16	595	—	112	483	—	—	—	—	—	—	—	—	—	16	5	1	4	—	6	31,3	37,5	37	222	—	—	—	—	2
		Итого по селенію	2526	—	2526	1,2	1,7	19	728	20	175	533	—	—	—	2	—	—	158	3700	—	621	101	8	24	1	487	16,3	78,4	62	319	—	—	—	—	—

1) По свидѣніямъ Земск. Управы земли 3 687 д., изъ коихъ луга 1575 д. Но по собранн. другихъ сель и духовенству. 2) Не полученіе надѣла владѣльцы собственной земли.

на мѣстахъ свидѣніямъ земли всей 3.830 д., изъ коихъ около 100 д. принадлежать крестьянамъ

№ № селеній.	№ № общинъ.	НАЗВАНІЕ ВОЛОСТЕЙ, СЕ- ЛЕНІЙ И ОБЩИНЪ.	Скотоводство крестьянъ.																
			Количество скота по пере- писи 1884 года.											Подворное распр.					
			Лоша- дей.		Рога- таго.		Овецъ.	Свиней.	Головъ крупнаго скота на домохозяйна.	Изъ всего числа дворовъ.									
			Рабочихъ.	Жеребягъ.	Коровъ.	Телягъ.				Безлошадныхъ.	Съ 1 лошадыю	Съ 2 лошадыми	Съ 3 »	Бол. 3-хъ лошад.					
58	59	60	61	62	63	64	65	66	67	68	69	70	71	72	73	74	75		
1	2	С. Ловцы, б. Рюмина	58	8	83	52	143	49	0,7	162	24	8	3	4					
3		Д. Нудовши, б. Рюмина	6	2	8	12	18	1	1,6	4	3	1	1						
		Итого по общинъ	64	10	91	64	161	50	0,7	166	27	9	4	4					
4	3	С. Любичи, государственные	98	30	224	156	637	12	0,8	304	53	13	5	6					
4		Тоже, удѣльные	20	4	31	30	197	2	2,2	9	6	7		1					
		Итого по селенію	108	34	255	186	834	14	0,9	313	59	20	5	7					
		ВСЕГО по Ловецкой волости.	374	94	662	487	1700	183	0,9	846	166	68	24	22					
		Верхне-Бьлоомутская волость.																	
1	1	С. Верхній Бьлоомутъ, государ.	147	35	371	203	458	207	0,7	639	80	28	11	2					
2		Тоже, б. Алифановой	1	—	2	2	—	3	0,1	26	1	—	—	—					
		Итого по Верхне- Бьлоомутской волости	148	35	373	205	458	210	0,7	665	81	28	11	2					
		Дьдиновская волость.																	
1	1	С. Дьдиново, б. гр. Толстаго.	231	20	811	168	493	9	0,7	1269	87	41	10	9					
		Нижне Бьлоомутская волость.																	
1	1	С. Нижній Бьлоомутъ, б. Хо- мутова	231	18	382	231	238	262	1	478	94	37	13	8					
2		Тоже, государ.	13	—	27	17	16	16	0,8	45	6	—	1	1					
		Итого по селенію	244	18	409	248	254	278	1	523	100	37	14	9					

Распределение строеній																				
скота.	Надѣльныхъ домохозяевъ.		Изъ общаго числа избъ.												Холостныхъ строеній.					
	Имѣющихъ избы.	Бездомовыхъ.	Топя- щихся		Деревинныхъ.	Каменныхъ.	Крытыхъ соломою.	Крыт. дерев. и желѣз.	6-ти и менѣ арш.	7 и 8 аршинъ.	9 и 10 аршинъ.	Болѣе 10 аршинъ.	Дворовъ.		Амбаровъ и са- раевъ.	Ригъ и овиновъ.				
			По бѣлому.	По черному.									Плетневыхъ.	Заборныхъ и каменныхъ.						
0/обезлошадныхъ къ об- щему числу домохозяевъ.	Дворовъ безъ лоша- ди и коровы.	Одну.	Двѣ и болѣе.	Бездомовыхъ.	Безземельно-бездомовыхъ	76	77	78	79	80	81	82	83	84	85	86	87	88	89	90
80,6	122	110	—	74	11	116	—	116	—	—	116	6	83	23	4	94	11	28	66	—
44,4	3	6	—	1	2	6	—	6	—	—	6	—	3	3	—	—	6	2	5	—
79	125	116	—	75	13	122	—	122	—	—	122	6	86	26	4	94	17	30	71	—
80	207	177	5	134	16	236	—	236	—	—	236	20	118	76	22	79	94	103	190	—
39,1	1	21	1	1	—	23	—	23	—	—	23	1	10	11	1	19	3	12	16	—
77,5	208	198	6	135	16	259	—	259	—	—	259	21	128	87	23	98	97	115	206	—
75,1	584	514	21	310	69	770	—	766	4	—	770	46	427	215	82	363	261	284	613	—
84,1	454	240	121	278	55	566	—	566	—	—	566	15	318	177	56	—	294	142	137	—
96,3	24	9	1	14	3	11	—	11	—	—	11	—	11	—	—	—	5	7	—	—
84,5	478	249	122	292	58	577	—	577	—	—	577	15	329	177	56	—	299	149	137	—
89,6	796	846	15	498	13	920	—	899	21	1	919	53	428	346	93	398	430	289	835	—
75,9	388	256	32	317	—	348	—	342	6	—	348	7	215	72	54	10	260	176	493	—
84,9	37	—	—	—	36	18	—	18	—	—	18	—	11	3	4	—	16	12	26	—
76,6	425	256	32	317	36	366	—	360	6	—	366	7	226	75	58	10	276	188	519	—

№ селеній.	№ общинъ.	НАЗВАНІЕ ВОЛОСТЕЙ, СЕЛЕНІЙ И ОБЩИНЪ.	Промыслы крестьянъ.													Заведеній			Годовой окладъ въ рубляхъ.	Недоимки къ 1 января 1884 года въ рубляхъ.	Живущихъ на сторонѣ со вѣтъ семействомъ.	Качество почвы въ надѣлѣ.	№ общинъ.									
			Мѣстныя.						Промышленныхъ.	Торго выхъ.		Казенныхъ окладныхъ душъ.	Раскладочныхъ единицъ (мѣрскихъ).	Оброчн. подат., или выкупн. платежей.	Сбора.			Сумма платежей.														
			Число взросл. мастер.	Чис. семей.				Муж., заним. отх. промысл.		Трактировъ и кабаков.	Лавокъ.				Государственныхъ платежей.	Земскаго.	Страховаго.	Общественнаго.						Всѣхъ.	На десятину надѣла.	На окладную душу.	На работника.	Всей.	Средній размѣръ на надѣльнаго домохозяина.	Доходы съ обществ. оброч. статей въ рубляхъ.	Семей.	Въ нихъ душъ обоего пола.
				Гдѣ есть мастер.	Имѣющ. земл. зараб.	Съ проч. зараб.	Всѣхъ промысл.																									
1	2	С. Ловцы, б. Рюмина . . .	32	23	—	77	100	66	—	—	—	569	569	498	810	85	310	909	2664	8,2	4,5	13	—	—	—	66	—	Почва песчаная, болотистая. Луга заливные.	2			
3	—	Д. Нудовши, б. Рюмина . . .	—	—	—	7	7	2	—	—	—	22	22	19	31	2	—	—	—	—	—	—	—	—	—	—	—			—		
		Итого по общинѣ . . .	32	23	—	84	107	68	—	—	—	591	591	517	841	87	310	909	2664	8,2	4,5	13	—	—	—	67	—					
4	3	С. Любичи, государственные . . .	15	11	—	94	105	177	—	2	4	971	700	—	3410	1465	1686	920	8636	2,2	8,2	23,7	1368	4	—	210	—	Тоже.	3			
4	4	Тоже, удѣльные . . .	—	—	—	16	16	15	—	—	—	78	78	765	280	110														—	—	—
		Итого по селенію . . .	15	11	—	110	121	192	—	2	4	1049	778	765	3690	1575	1686	920	8636	2,2	8,2	23,7	1368	4	—	210	—					
		ВСЕГО по Ловецкой волости	131	103	—	360	463	515	2	3	9	3149	2342	1282	9839	3944	3375	3710	22150	1,7	7	18,3	3036	3,6	—	374	—					
Верхне Бѣлоомутская волость.																																
1	1	С. Верхній Бѣлоомуть, государ.	205	132	5	35	176	859	6	—	10	2074	1820	—	5980	1209	2005	3528	12722	1,6	6,1	10,1	—	—	5176	300	1768	Суглинистая. Луга заливные.	1			
—	2	Тоже, б. Алифановой. 2) . . .	3	3	—	1	4	25	—	—	—	89	91	142	132	24	21	138	457	9	5,1	15,2	—	—	454	16	—	Тоже.	—			
		ВСЕГО по Верхне-Бѣлоомутской волости . . .	208	135	5	36	164	884	6	—	10	2163	1911	142	6112	1233	2026	3666	13179	1,7	6,1	10,2	—	—	5630	316	1768					
Дѣдиновская волость.																																
1	1	С. Дѣдиново, б. гр. Толстаго . . .	27	24	—	361	385	911	4	8	20	2999	2969	6130	4452	808	4997	2399	18786	6,9	6,3	10,4	—	—	4486	479	1409	Заливные луга.	1			
Нижне-Бѣлоомутская волость.																																
1	1	С. Нижній Бѣлоомуть, б. Хо-мутова	239	133	19	63	215	267	23	7	10	2109	2129	7910	3239	785	1421	2208	15563	6,2	7,4	10,7	—	—	3500	322	2561	Поемные луга.	1			
—	2	Тоже, государ.	15	9	2	3	14	19	—	—	—	154	—	—	499	125	31	176	831	—	5,4	7,1	—	—	—	36	215	Тоже.	2			
		Итого по селенію	254	142	21	66	229	286	23	7	10	2263	2129	7910	3738	910	1452	2384	16394	6,5	7,2	10,4	—	—	3500	358	2776					

1) Сюда не включены 121 домохозяевъ отсутствующихъ, свидѣній о которыхъ не имѣется. По кни Нижне-Бѣлоомут. волости

гамъ Вол. Прав. уходящихъ на заработки 405 м. и 83 ж. 2) Въ нынѣшнемъ году причислен. къ

№ № селений. № № общинъ.	НАЗВАНІЕ ВОЛОСТЕЙ, СЕЛЕНІЙ И ОБЩИНЪ.	Разстояніе.		Численность приписнаго населенія.							Рабочая сила семей.					Грамотность по переписи 1884 года.		№ № общинъ.											
		Отъ уѣзднаго города.	Отъ близ. станции ж. д.	По X ревизіи (1858 годъ).			Число душъ, получившихъ надѣль по уст. грамотъ или влад. записи.	Домохозяевъ.	По переписи			1884 года.		Семей, безъ рабобогника.	Семей, гдѣ только	Семей, имѣющихъ			Грамотныхъ.	Учащихся									
				Мужскаго пола.	Женскаго пола.	Всего обоего пола.			Муж. пола.	Ж. пола.	Всего обоего пола.	Число работниковъ безземельныхъ.	°/о прибыли или убыли всего населенія.			Число семей.	Въ нихъ душъ обоего пола.				Семей, составъ коихъ неизвѣстенъ.	Полуработники.	Одинъ работникъ безъ полуработн.	Отъ 1 1/2—2 раб. включ.	Отъ 2 1/2—3 раб. ботн. включ.	Сверхъ 3-хъ раб.	Мужскаго пола.	Женскаго пола.	
																													Всего.
2 3	С. Слемскіе Борки, б. Бибиковой	35	4	218	242	460	218	128	354	212	10	399	221	753	7	+64	6	14	—	2	59	33	20	8	101	6	27	—	3
	ВСЕГО по Нижне-Бьлоомутской волости .			2501	2709	5210	2347	811	3026	1781	62	3017	1680	6043	105	+16	70	154	—	9	256	193	131	152	753	318	99	44	
	Ильицинская волость.																												
1 1	С. Ильицино, б. Гончаровой .	11	12	83	79	162	82	32	122	64	11	118	62	240	1	+48	1	6	—	1	9	7	8	6	19	—	—	—	1
2 2	С-цо Ерново, б. Чаплыгиной .	7	7	158	149	307	152	60	226	101	24	245	112	471	9	+53	3	12	—	2	17	20	10	8	42	6	—	—	2
3 3	Д. Старое Подгородное, б. Гончаровой	4,5	4,5	66	70	136	66	23	105	49	14	87	48	192	1	+41	—	—	1	—	4	7	5	6	31	—	—	—	3
4 4	С. Астрамьево, б. Ильиной .	17	17	23	23	46	23	12	37	16	9	41	19	78	—	+70	1	2	—	—	4	3	4	—	9	2	—	—	4
— 5	Тоже, государственные . . .	17	17	21	31	52	21	11	33	20	3	39	17	72	—	+38	—	—	—	—	3	6	—	2	6	—	—	—	5
	Итого по селенію	—	—	44	54	98	44	23	70	36	12	80	36	150	—	+52	1	2	—	—	7	9	4	2	15	2	—	—	
5 6	Д. Бавыкино, б. Гончаровой .	13	13	75	71	146	75	27	93	47	8	100	54	193	—	+32	2	5	—	1	7	8	6	3	21	1	—	—	6
6 7	Д. Горюшкино, б. Повалишина.	20	20	54	54	108	54	22	64	41	3	79	38	143	3	+32	1	1	—	—	8	7	3	3	16	—	—	—	7
— 8	Тоже, б. Кармалина	20	20	2	3	5	2	1	4	3	—	4	1	8	—	+60	—	—	—	—	—	—	1	—	2	—	—	—	8
— 9	Тоже, государ.	20	20	3	5	8	3	1	5	2	1	2	2	7	—	-13	—	—	—	—	—	—	1	—	2	—	—	—	9
	Итого по селенію	—	—	59	62	121	59	24	73	46	4	85	41	158	3	+31	1	1	—	—	8	7	5	3	20	—	—	—	
7 10	Д. Долгая, б. Бутовской . . .	14	14	136	141	277	134	53	166	82	25	156	86	322	—	+16	2	4	—	3	19	13	12	4	42	—	2	—	10
8 11	Д. Енина, б. Гончаровой . . .	18	12	71	48	119	71	30	120	57	16	100	51	220	—	+85	—	—	—	—	10	11	4	5	27	—	4	4	11
9 12	С. Жилконцы, б. Лихаревой .	18	15	76	64	140	76	30	100	46	18	98	48	198	—	+41	3	9	—	1	9	7	5	5	23	1	5	—	12
— 13	Тоже, б. Чуфаровскаго	18	15	33	36	69	33	14	52	26	6	43	22	95	6	+38	—	—	—	1	3	4	5	1	6	—	—	—	13

№ № селеній.	№ № общинъ.	НАЗВАНІЕ ВОЛОСТЕЙ, СЕЛЕНІЙ И ОБЩИНЪ.	Землевладѣніе крестьянъ.										Аренда земли.					Подворное распределен. надѣльной земли и способъ ея обработки. Домохозяйствъ.															
			Десятинъ надѣльной земли.					Собственной земли.					Число семей, арендующихъ вънадѣльную землю.	Вънадѣльной.				Имѣющихъ надѣль.					Безземельн.		Урожай (самъ сколько)								
			Общественной.	Подвор. и четверг.	И той и друг.			Число семей, владѣющихъ ею.	У нихъ десятинъ.	Въ томъ числѣ.				Десятинъ.	Пашни.		Дуга.	На сумму.	Всѣхъ.	Изъ нихъ		Пашущихъ лично весь надѣль.	Сдающихъ весь надѣль.	Всѣхъ семей.		Въ нихъ ѣдковъ.							
					Всего.	На надѣл. душу.	На работника.			Пашни.	Дуга.	Лѣса.			Обработ. его своимъ инвентар.	Обработ. его чужимъ инвентар.				Сдающихъ часть сдѣлющихъ.	Сдающихъ часть сдѣлющихъ.												
28	29	30	31	32	33	34	35	36	37	38	39	40	41	42	43	44	45	46	47	48	49	50	51	52	53	54	55	56	57				
2	3	С. Слемскіе Борки, б. Бибиковой.	652	—	652	3	3,2	7	103	38	65	—	—	—	—	4	120	97	—	23	—	—	80,8	—	8	23	2	—	—	200	3		
		ВСЕГО по Нижне-Бѣлоомутской волости .	3178	—	3178	1,4	1,9	26	831	58	240	533	3	120	600	158	3700	4	741	198	8	47	1	487	26,7	65,7	70	342	—	—	—		
		Ильицинская волость.																															
1	1	С. Ильицино, б. Гончаровой .	226	—	226	2,8	3,6	5	24,5	20	1	3,5	14	—	—	18,5	243	—	31	26	—	5	—	—	83,9	—	1	2	7	4,3	2,8	—	1
2	2	С-цо Ерново, б. Чаплыгиной .	418	—	418	2,8	4,5	1	2,5	2	0,5	—	51	120	—	20	—	14	56	42	—	7	1	6	75	10,7	4	33	6	4	4,4	10	2
3	3	Д. Старое Подгородное, б. Гончаровой	190	—	190	2,9	4	—	—	—	—	—	4	12	66	3,5	35	1	22	19	1	1	—	1	86,4	4,5	1	5	5	7	4,8	10	3
4	4	С. Астрамьево, б. Ильиной . .	63	—	63	2,7	3,9	—	—	—	—	—	1	1,5	5	—	—	1	12	5	2	3	1	1	41,7	8,3	—	—	8	3,5	2,5	10	4
5	5	Тоже, государственные . . .	62	—	62	3	3,1	2	2	2	—	—	2	10	36	—	—	—	11	7	—	4	—	—	63,6	—	—	—	8	3,5	2,5	20	5
		Итого по селенію .	125	—	125	2,8	3,5	2	2	2	—	—	3	11,5	41	—	—	1	23	12	2	7	1	1	52,2	4,3	—	—	—	—	—	—	—
5	6	Д. Бавыкино, б. Гончаровой .	206	—	206	2,7	4,4	6	3	3	—	—	7	13,5	64	1	15	4	26	19	—	5	1	1	73,1	3,8	1	2	6	2,5	2,4	5	6
6	7	Д. Горюшкино, б. Повалишина.	108	—	108	2	2,8	—	—	—	—	—	21	33	175	—	—	8	21	11	2	4	1	3	52,4	14,3	1	13	5	4,2	3,8	15	7
8	8	Тоже, б. Кармалина	—	6	6	3	2	—	—	—	—	—	1	8	6	1	6	—	1	1	—	—	—	—	100	—	—	—	6	4,5	3	—	8
9	9	Тоже, госуд.	—	7	7	2,3	3,5	—	—	—	—	—	—	—	—	—	—	—	1	1	—	—	—	—	100	—	—	—	5	5,4	3,6	20	9
		Итого по селенію .	108	13	121	2,1	2,8	—	—	—	—	—	22	41	181	1	6	8	23	13	2	4	1	3	56,5	13	1	13	—	—	—	—	—
7	10	Д. Долгая, б. Бутовской . . .	364	—	364	2,7	4,4	43	182	182	—	—	11	12	46	9	119	3	53	34	—	17	2	—	64,2	—	—	—	8	3	3	5	10
8	11	Д. Енина, б. Гончаровой . . .	186	—	186	2,6	3,3	11	74	74	—	—	15	8	37	7	218	1	30	17	—	12	—	1	56,7	3,3	—	—	6	4	3	5	11
9	12	С. Жилконцы, б. Лихаревой .	210	—	210	2,8	4,6	4	68	68	—	—	14	29	130	2	48	5	29	16	—	10	1	2	55,2	6,9	1	3	6	3	2,2	5	12
13	13	Тоже, б. Чуфаровскаго . . .	80	—	80	2,4	4	—	—	—	—	—	6	40	146	1,5	50	2	12	7	—	4	—	1	58,3	8,3	2	13	5	3,6	1,9	20	13

1) Пашни арендуется 13,5 дес. исполу. 2) Кромѣ того арендуется 3 дес. огорода за 150 р.

№ № селеній. № № общинъ.	НАЗВАНІЕ ВОЛОСТЕЙ, СЕЛЕНІЙ И ОБЩИНЪ.	Скотоводство крестьянъ.										Распределение строеній.																								
		Количество скота по переписи 1884 года.							Подворное распр.			скота.	Надѣльныхъ домохозяевъ.		Изъ общаго числа избъ.										Холостыхъ строеній.											
		Лошадей.		Рога-таго.		Овецъ.	Свиней.	Головъ крупнаго скота на домохозяина.	Изъ всего числа дворовъ.				Имѣющихъ избы.	Бездомовыхъ.	Безземельно-бездомовыхъ.	Топящихся		Деревянныхъ.	Каменныхъ.	Крытыхъ соломою.	Крыт. дерев. и желѣз.	6-ти и менѣе арш.	7 и 8 аршинъ.	9 и 10 аршинъ.	Болѣе 10 аршинъ.	Дворовъ.		Горницъ (клѣтей).	Амбаровъ и сараевъ.	Ригъ и овиновъ.						
		Рабочихъ.	Жеребятъ.	Коровъ.	Телятъ.				Безлошадныхъ.	Съ 1 лошадыю	Съ 2 лошадыми	Съ 3 »				По бѣлому.	По черному.									Плетневыхъ.	Заборныхъ и каменныхъ.				№ № общинъ.					
58	59	60	61	62	63	64	65	66	67	68	69	70	71	72	73	74	75	76	77	78	79	80	81	82	83	84	85	86	87	88	89	90				
2 3	С. Слемскіе Борки, б. Бибиковой	153	15	139	178	481	123	2,3	29	15	31	11	22,8	13	116	4	—	—	132	—	132	—	128	4	2	115	13	2	71	51	52	61	86	3		
	ВСЕГО по Нижне-Бѣлоомутской волости .	397	33	548	426	735	401	1,2	552	155	68	25	11	68,1	438	372	36	—	317	36	498	—	492	6	128	370	9	341	88	60	81	327	240	580	86	
	Ильцинская волость.																																			
1 1	С. Ильцино, б. Гончаровой .	54	17	42	38	368	27	3	6	5	6	9	618,8	1	30	1	—	—	32	1	20	13	33	—	8	18	7	—	26	6	12	18	29	1		
2 2	С-цо Ерново, б. Чаплыгиной .	61	22	58	34	409	37	2	18	14	18	7	3	30	13	48	—	8	4	43	5	48	—	46	2	7	39	2	—	44	4	28	18	49	2	
3 3	Д. Старое Подгородное, б. Гончаровой	56	9	35	38	307	42	4	2	4	3	7	7	8,7	1	19	2	1	—	24	—	20	4	24	—	—	18	6	—	18	4	11	26	23	3	
4 4	С. Астрамьево, б. Ильиной .	8	2	11	10	38	6	1,6	5	5	1	1	—	41,7	2	11	—	1	—	8	3	11	—	11	—	4	7	—	—	10	—	1	—	9	4	
5	Тоже, государственные	7	4	10	19	112	4	1,5	3	5	3	—	—	27,3	—	11	—	—	—	10	1	11	—	11	—	2	9	—	—	10	—	4	3	10	5	
	Итого по селенію .	15	6	21	29	150	10	1,6	8	10	4	1	—	34,8	2	22	—	1	—	18	4	22	—	22	—	6	16	—	—	20	—	5	3	19		
5 6	Д. Бавыкино, б. Гончаровой .	32	17	32	28	224	13	2,4	8	3	7	6	3	29,6	4	24	—	2	—	17	8	24	1	25	—	4	21	—	—	23	—	16	14	24	6	
6 7	Д. Горюшкино, б. Повалишина .	20	11	18	16	118	20	1,7	7	4	7	3	1	31,8	4	17	1	3	—	16	4	20	—	20	—	1	16	2	1	19	—	1	7	18	7	
8	Тоже, б. Кармалина	2	1	1	2	9	1	3	—	—	—	1	—	—	—	1	—	—	—	—	1	—	1	—	—	—	1	—	—	1	—	2	1	8		
9	Тоже, государ.	2	2	1	1	15	1	3	—	—	—	—	1	—	—	1	—	—	—	1	—	1	—	1	—	—	1	—	—	1	—	1	1	9		
	Итого по селенію .	24	14	20	19	142	22	1,8	7	4	7	4	2	29,2	4	19	1	3	—	17	5	22	—	22	—	1	18	2	1	20	1	1	10	20		
7 10	Д. Долгая, б. Бутовской . . .	61	32	46	82	410	24	2	16	9	13	8	7	30,2	8	50	1	2	—	16	37	52	—	51	1	9	41	2	—	49	—	21	26	50	10	
8 11	Д. Енина, б. Гончаровой . . .	28	18	25	31	218	20	1,8	14	3	7	2	4	46,7	9	25	—	5	—	15	10	24	1	25	—	2	18	5	—	23	1	12	20	21	11	
9 12	С. Жилковцы, б. Лихаревой .	33	10	28	27	209	17	2	14	5	3	4	4	46,7	7	27	—	2	—	19	9	28	—	28	—	4	20	2	2	24	—	8	19	21	12	
13	Тоже, б. Чуфаровскаго	16	6	17	9	99	7	2,4	6	1	4	1	2	42,9	2	10	2	—	1	—	9	6	15	—	15	—	1	13	1	—	12	—	4	8	11	13

№ № селений.	№ № общинъ.	НАЗВАНІЕ ВОЛОСТЕЙ, СЕЛЕНІЙ И ОБЩИНЪ.	Промыслы крестьянъ.					Заведеній			Казенныхъ окладныхъ душъ.	Раскладочныхъ единицъ (мирскихъ).	Годовой окладъ въ рубляхъ.	Сбора.			Сумма платежей.			Недоимки въ 1 января 1884 года въ рубляхъ.		Доходы съ обществ. обороч. статей въ рубляхъ.	Живущихъ на сторонѣ со вѣтвѣмъ семействомъ.		Качество почвы въ надѣлѣ.	№ № общинъ.						
			Мѣстныя.					Промышленныхъ.	Торговыхъ.	Трактировъ и кабаков.				Лавокъ.	Сбора.			Сумма платежей.			Всей.		Средній размѣръ на надѣльного домохозяина.	Семей.			Въ нихъ душъ обоего пола.					
			Число взрослыхъ мастеровъ.	Чис. семей.											Земскаго.	Страхового.	Общественнаго.	Всѣхъ.	На десятину надѣла.	На окладную душу.								На работника.	Всѣхъ.	На десятину надѣла.	На окладную душу.	На работника.
				Гдѣ есть мастеръ.	Ильющ. земл. зараб.	Съ проч. зараб.	Всѣхъ промысл.																									
2	3	С. Слемскіе Борки, б. Бибиковой.	3	2	104	10	116	24	1	1	2	221	220	1348	446	296	376	354	2820	4,3	12,8	13,3	—	—	—	—	—	—	Суглинистая, есть и поемные луга.	3		
ВСЕГО по Нижне-Бьлоомутской волости .			257	144	125	76	345	310	24	8	12	2484	2349	9258	4184	1206	1828	2738	19214	6	7,7	10,8	—	—	3500	358	2776					
Ильицинская волость.																																
1	1	С. Ильицино, б. Гончаровой .	—	—	9	12	21	10	1	—	—	83	82	508	138	52	68	94	860	3,8	10,4	13,4	151	4,9	—	—	—	—	Суглинистая.	1		
2	2	С-цо Ерново, б. Чаплыгиной .	62	41	—	2	43	34	1	—	—	158	152	942	261	96	123	178	1600	3,8	10,1	15,8	334	6	—	—	—	—	Тоже.	2		
3	3	Д. Старое Подгородное, б. Гончаровой	3	3	7	3	13	5	—	—	—	66	66	409	110	42	80	37	678	3,6	10,3	13,8	22	1	5	—	—	—	Тоже.	3		
4	4	С. Астрамьево, б. Ильиной . .	5	4	—	4	8	5	1	—	—	27	24	143	42	12	27	24	248	3,9	9,2	15,5	77	6,4	25	—	—	—	Тоже.	4		
—	5	Тоже, государственные	4	3	2	—	5	4	—	—	—	23	21	64	69	11	18	24	186	3	8,1	9,3	129	11,7	30	—	—	—	Тоже.	5		
Итого по селенію .			9	7	2	4	13	9	1	—	—	50	45	207	111	23	45	48	434	3,5	8,7	12,1	206	9	55	—	—	—				
5	6	Д. Бавыкино, б. Гончаровой .	1	1	7	11	19	7	—	—	—	75	75	465	125	47	56	82	775	3,8	10,3	16,5	95	3,7	—	—	—	—	Тоже.	6		
6	7	Д. Горюшкиво, б. Повалишова .	1	1	7	1	9	18	—	—	—	54	54	257	85	25	—	—	—	—	—	—	—	—	—	—	—	—	Тоже.	7		
—	8	Тоже, б. Кармалива	—	—	1	—	1	2	—	—	—	2	2	12	3	1	49	67	517	4,3	8,8	11,2	85	3,7	—	—	—	—	Тоже.	8		
—	9	Тоже, государ.	—	—	—	—	—	2	—	—	—	3	3	7	9	2	—	—	—	—	—	—	—	—	—	—	—	—	Тоже.	9		
Итого по селенію .			1	1	8	1	10	22	—	—	—	59	59	276	97	28	49	67	517	4,3	8,8	11,2	85	3,7	—	—	—	—				
7	10	Д. Долгая, б. Бутовской	3	3	5	4	12	45	—	1	—	136	130	820	216	66	104	163	1369	3,8	10,1	16,7	94	1,8	110	—	—	—	Тоже.	10		
8	11	Д. Енина, б. Гончаровой	3	3	7	3	13	17	—	—	—	73	70	418	120	43	65	74	720	3,9	9,9	12,6	36	1,2	5	—	—	—	Тоже.	11		
—	12	С. Жилконцы, б. Лихаревой . .	2	2	6	2	10	25	—	—	—	75	73	471	121	41	73	77	783	3,7	10,4	17	207	7,1	2	—	—	—	Тоже.	12		
—	13	Тоже, б. Чуфаровскаго	3	1	6	3	10	13	—	—	—	38	32	180	59	15	38	39	331	4,1	8,7	12,7	14	1,2	—	—	—	—	Тоже.	13		

№ № селений. № № общинъ.	РАЗСТОЯНІЕ. Отъ уѣзднаго города. Отъ близк. станціи ж. д.		Численность приписнаго населенія.													Рабочая сила семей.							Грамотность по переписи 1884 года.		№ № общинъ.				
			По X ревизіи (1858 годъ).			Домохозяевъ.			По переписи 1884 года.			Семей безъ работника.		Семей, гдѣ только.		Семей, имѣющихъ.			Грамотныхъ.		Учащихся.								
			Мужскаго пола.	Женскаго пола.	Всего обоюго пола.	Число душъ, получившихъ надѣль по уст. грамотѣ или влад. записк.	Всего.	Муж. пола.		Ж. пола.		Всего обоюго пола.	Число работниковъ безземельныхъ.	Число семей.	Въ нихъ душъ обоюго пола.	Семей, составъ коихъ неизвѣстенъ.	Полуработники.	Одинъ работникъ безъ полуработн.	Отъ 1 ¹ / ₂ —2 раб. вклуч.	Отъ 2 ¹ / ₂ —3 раб. ботн. вклуч.	Сверхъ 3-хъ раб.	Мужскаго пола.	Женскаго пола.	Мальчиковъ.		Дѣвочекъ.			
								Отъ 18—60 лѣтъ.	Полуработниковъ.	Всего.	Отъ 16—55 лѣтъ.																Грамотныхъ.	Учащихся.	
9 14	С. Жилвопцы, б. Гончаровой.	18	15	31	36	67	31	15	43	24	1	51	24	94	1	+40	—	—	—	1	6	6	2	—	6	—	1	—	14
— 15	Тоже, б. Логвиновыхъ.	18	15	53	63	116	42	20	66	28	12	64	32	130	—	+12	1	5	—	2	7	6	2	2	9	—	5	—	15
	Итого по селенію	—	—	193	199	392	182	79	261	124	37	256	126	517	7	+32	4	14	—	5	2	23	14	8	44	1	11	—	
10 16	С. Ивановское, б. Волосатовой.	20	12	34	24	58	34	21	59	31	7	65	30	124	2	+114	2	4	—	—	7	7	5	—	14	—	1	1	16
11 17	Д. Камнево, б. Волосатовой	18	8	15	15	30	15	12	26	11	5	31	16	57	—	+90	—	—	—	2	7	3	—	—	9	2	4	—	17
— 18	Тоже, б. Дивьевыхъ.	18	8	53	42	95	53	24	86	45	13	86	43	172	—	+81	1	1	—	1	7	7	5	3	32	—	10	—	18
	Итого по селенію	—	—	68	57	125	68	36	112	56	18	117	59	229	—	+83	1	1	—	3	14	10	5	3	41	2	14	—	
12 19	Д. Паршино, б. Селеванова	15	15	48	57	105	48	15	73	28	13	64	31	137	—	+30	1	8	—	1	2	3	5	3	16	—	—	—	19
13 20	С. Верхнее Плуталово, б. Гололобова	10	10	38	67	105	38	16	70	30	17	70	36	140	—	+33	—	—	—	3	3	5	—	5	11	1	—	—	20
— 21	Тоже, б. Павловой	10	10	8	8	16	8	4	13	6	1	15	7	28	—	+75	1	4	—	—	—	2	1	—	—	—	—	—	21
— 22	Тоже, государственные	10	10	5	3	8	5	3	7	3	1	15	4	22	—	+175	—	—	—	—	2	1	—	—	2	—	—	—	22
	Итого по селенію	—	—	51	78	129	51	23	90	39	11	100	47	190	—	+47	1	4	—	3	5	8	1	5	13	1	—	—	
14 23	С. Среднее Плуталово, б. Плуталова	10	10	27	35	62	27	12	44	24	4	37	23	81	—	+31	1	2	—	—	2	7	1	1	2	—	—	—	23
15 24	С. Нижнее Плуталово, госуд	10	10	2	2	4	2	1	7	4	1	9	3	16	—	+300	—	—	—	—	—	—	—	1	—	—	—	—	24
16 25	С-цо Разсохоты, б. Сверчковой.	14	14	161	156	317	161	81	218	132	12	251	136	469	2	+48	4	13	—	1	33	27	10	6	51	3	—	—	25
— 26	Тоже, б. Вадбольской.	14	14	30	42	72	30	13	37	18	8	40	21	77	—	+7	2	5	—	—	2	6	2	1	2	—	—	—	26
	Итого по селенію	—	—	191	198	389	191	94	255	150	22	291	157	546	2	+40	7	20	—	1	35	33	12	7	53	3	—	—	
17 27	Д. Руднево, б. Селифонтова	16	10	222	259	481	222	111	309	136	43	311	156	620	—	+29	9	21	2	3	47	36	9	5	150	17	22	8	27
18 28	С. Столпово, б. Вадбольской	7	7	151	175	326	148	55	169	89	17	179	86	348	3	+7	3	9	1	1	22	17	6	5	42	5	—	—	28
19 29	С-цо Старое подъ Астрямь-вымъ, б. Повалишина	16	16	54	55	109	53	20	100	49	11	81	44	181	—	+66	—	—	—	—	5	2	7	6	29	—	—	—	29

№ № селений.	№ № общинъ.	НАЗВАНІЕ ВОЛОСТЕЙ, СЕЛЕНІЙ И ОБЩИНЪ.	Землевладѣніе крестьянъ.										Аренда земли.					Подворное распредѣлен. надѣльной земли и способъ ея обработки. Домохозяйствъ.										Урожай (самъ сколько)	№ № общинъ.					
			Десятинъ надѣльной земли.					Собственной земли.					Вънадѣльной.					Имѣющихъ надѣль.					Безземельн.	Посѣвъ ржи на раскладочную единицу въ четверикахъ.	Ржи.	Овса.	Сына на расклад. единицу въ пудахъ.							
			Общественной.	Подвор. и четверг.	И той и друг.			Число семей, владеющихъ ею.	У нихъ десятинъ.	Въ томъ числѣ			Число семей, арендующихъ вънадѣльную землю.	Пашни.		Луга.		Число надѣловъ, арендуем. изъ надѣльной земли.	Всѣхъ.	Изъ нихъ.										Всѣхъ семей.	Въ нихъ фоговъ.			
					Всего.	На надѣл. душу.	На работника.			Пашни.	Луга.	Лѣса.		Десятинъ.	На сумму.	Десятинъ.	На сумму.			Всѣхъ.	Частъ сдающихъ.	Обработ. его своимъ инвентар.										Обработ. его чужимъ инвентар.	Сдающихъ весь на-дѣль.	Пашущихъ лично весь надѣль.
28	29	30	31	32	33	34	35	36	37	38	39	40	41	42	43	44	45	46	47	48	49	50	51	52	53	54	55	56	57					
9	14	С. Жилковцы, б. Гончаровой.	90	—	90	2,9	3,9	4	16	16	—	—	10	31,5	158	1	27	1	13	10	—	2	—	1	76,9	7,7	2	6	6	3	2,5	25	14	
—	15	Тоже, б. Логвеновыхъ . . .	116	—	116	2,8	4,1	1	2	2	—	—	11	20	102	1	40	4	20	13	—	6	—	1	65	5	—	—	6	2,5	2,1	2	15	
		Итого по селенію . . .	496	—	496	2,7	4,2	9	86	86	—	—	41	120,5	536	1 ¹⁾	165	12	74	46	—	22	1	5	62,2	6,8	5	22	—	—	—	—	—	
10	16	С. Ивановское, б. Волосатовой	61	—	61	1,8	2,1	—	—	—	—	—	20	15	79	2,5	50	2	20	11	—	6	—	3	55	15	1	5	5	3,6	2,5	5	16	
11	17	Д. Камнево, б. Волосатовой .	17	—	17	1,1	1,5	3	1,5	1,5	—	—	—	—	—	—	—	—	5	12	2	—	5	16,7	41,7	—	—	2	8	7,5	15	17		
—	18	Тоже, б. Дивѣвыхъ . . .	146	—	146	2,8	3,2	11	91	88	1,5	1,5	10	74	508	1	30	2	24	14	—	9	—	1	58,3	4,2	—	—	6	5,3	3	60	18	
		Итого по селенію . . .	163	—	163	2,4	2,9	14	92,5	89,5	1,5	1,5	10	74	508	1	30	7	36	16	—	14	—	6	44,4	16,7	—	—	—	—	—	—	—	
12	19	Д. Паршино, б. Селиванова .	109	—	109	2,3	3,9	9	60,5	60,5	—	—	5	13,5	58	1,5	7	2	15	12	—	2	—	1	80	6,7	—	—	5	4,8	3	5	19	
13	20	С. Верхнее Плуталово, б. Голлобова	105	—	105	2,8	3,5	1	0,5	0,5	—	—	—	—	—	—	—	—	1	16	9	—	6	—	1	56,3	6,3	—	—	7	3,4	1,9	10	20
—	21	Тоже, б. Павловой	22	—	22	2,8	3,7	—	—	—	—	—	7	—	—	—	—	—	1	4	2	—	1	—	1	50	25	—	—	8	3,8	2,7	15	21
—	22	Тоже, государственные	14	—	14	2,8	4,7	—	—	—	—	—	—	—	—	—	—	—	—	3	3	—	—	—	100	—	—	—	—	8	3,8	2,7	10	22
		Итого по селенію	141	—	141	2,8	3,6	1	0,5	0,5	—	—	7	—	—	—	—	2	23	14	—	7	—	2	60,9	8,7	—	—	—	—	—	—	—	
14	23	С. Среднее Плуталово, б. Плуталова	74	—	74	2,7	3,1	—	—	—	—	—	5	35	245	—	—	1	12	8	1	3	—	—	66,7	—	—	—	7	3	2,5	15	23	
15	24	С. Нижнее Плуталово, госуд.	—	6	6	3	1,5	—	—	—	—	—	—	—	—	—	—	—	1	1	—	—	—	—	100	—	—	—	—	6,1	3,8	—	24	
16	25	С-цо Разсохоты, б. Сверчковой.	420	—	420	2,6	3,2	32	37	26	3	8	14	29	128	1,5	24	15	80	39	1	31	2	7	48,8	8,8	1	5	6	3,5	2,7	12	25	
—	26	Тоже, б. Вадбольской	83	—	83	2,8	4,6	—	—	—	—	—	1	6	36	—	—	14	12	5	—	1	1	5	41,7	41,7	1	2	7	3,6	3	10	26	
		Итого по селенію	503	—	503	2,6	3,4	32	37	26	3	8	15	35	164	1,5	24	29	92	44	1	32	3	12	47,8	13	2	7	—	—	—	—	—	
17	27	Д. Руднево, б. Селифонтова .	326	—	326	1,5	2,4	101	475	473	2	—	3	21	84	2	55	26	110	55	2	39	2	12	50	10,9	1	1	2	4	4,5	35	27	
18	28	С. Столново, б. Вадбольской .	407	—	407	2,8	4,7	14	13	13	—	—	10	—	—	5,5	69	12	52	34	—	9	2	7	65,4	13,5	3	10	5	5,6	6	10	28	
19	29	С-цо Старое подъ Астрямьвымъ, б. Новалишина . . .	129	—	129	2,4	2,6	—	—	—	—	—	7	57	287	5,5	61	4	20	16	1	1	1	1	80	5	—	—	4	3	3	5	29	

1) Кромѣ того арендуется 3 д. огорода за 150 р. 2) Эти 7 домохозяевъ берутъ 12 д. пашни и 5 д. луга исполу. 3) Тоже. 4) Въ томъ числѣ одинъ неполучившій надѣла владѣлецъ собственной земли. 5) Въ томъ числѣ три неполучив. надѣла владѣльца собственной земли.

№ № селеній.	№ № общинъ.	НАЗВАНІЕ ВОЛОСТЕЙ, СЕЛЕНІЙ И ОБЩИНЪ.	Скотоводство крестьянъ.										Распределение строеній.																						
			Количество скота по переписи 1884 года.							Подворное распр. скота.			Надѣльныхъ домохозяевъ.			Изъ общаго числа избъ.										Холостыхъ строеній.									
			Лошадей.		Рога-таго.		Свиней.	Головъ крупнаго скота на домохозяина.	Изъ всего числа дворовъ.				Дворовъ безъ лошади и коровы.	Имѣющихъ избы.		Бездомовыхъ.	Безземельно-бездомовыхъ.	Топящихся.		Деревянныхъ.	Каменныхъ.	Крытыхъ соломою.	Крыт. дерев. и желѣз.	6-ти и менѣе арш.	7 и 8 аршинъ.	9 и 10 аршинъ.	Болѣе 10 аршинъ.	Плетневыхъ.	Заборныхъ и каменныхъ.	Горницъ (клѣтей).	Амбаровъ и сараевъ.	Ригъ и овиновъ.			
			Рабочихъ.	Жеребятъ.	Коровъ.	Телятъ.			Овецъ.	Безлошадныхъ.	Съ 1 лошадей.	Съ 2 лошадей.		Съ 3 »	Одну.			Двѣ и болѣе.	По бѣлому.														По черному.	Дворовъ.	Заборныхъ и каменныхъ.
58	59	60	61	62	63	64	65	66	67	68	69	70	71	72	73	74	75	76	77	78	79	80	81	82	83	84	85	86	87	88	89	90			
9	14	С. Жилконцы, б. Гончаровой.	21	7	12	15	157	18	2,2	5	2	3	2	33,3	4	10	2	1	—	15	1	16	—	16	—	1	13	2	—	13	—	5	14	11	14
—	15	Тоже, б. Логвеновыхъ . . .	17	3	16	21	149	11	1,7	7	8	4	—	35	3	18	—	2	—	12	6	18	—	18	—	5	11	1	1	18	—	2	8	17	15
		Итого по селенію . . .	87	26	73	72	614	53	2	32	16	14	7	104,5	16	65	4	5	1	55	22	77	—	77	—	11	57	6	3	67	—	19	49	60	
10	16	С. Ивановское, б. Волосатовой	12	10	12	13	52	22	1,1	9	2	10	—	42,9	7	17	—	3	1	9	8	17	—	16	1	4	13	—	—	15	—	4	6	12	16
11	17	Д. Камнево, б. Волосатовой .	2	2	4	6	27	6	0,5	10	—	2	—	33,3	8	8	—	4	—	4	4	8	—	7	1	1	7	—	—	2	3	2	3	3	17
—	18	Тоже, б. Дивѣвыхъ	33	25	30	49	200	32	2,6	10	—	4	4	41,7	4	19	1	4	—	19	2	21	—	21	—	2	17	2	—	18	1	6	15	23	18
		Итого по селенію	35	27	34	55	227	38	1,9	20	—	6	4	65,6	12	27	1	8	—	23	6	29	—	28	1	3	24	2	—	20	4	8	18	26	
12	19	Д. Паршино, б. Селиванова . .	22	13	16	17	157	12	2,5	3	2	2	3	20	2	15	—	—	—	14	1	15	—	15	—	2	9	4	—	12	1	6	13	14	19
13	20	С. Верхнее Плуталово, б. Голо- лобова	18	7	15	14	122	14	2,1	6	2	2	5	37,5	—	14	—	2	—	10	4	14	—	14	—	1	13	—	—	14	—	1	4	14	20
—	21	Тоже, б. Павловой	4	3	4	5	22	—	2	2	—	1	—	50	1	3	—	1	—	2	1	3	—	3	—	—	3	—	—	3	—	1	3	21	
—	22	Тоже, государственные	4	3	3	5	26	—	2,3	—	—	2	1	—	—	3	—	—	—	1	2	3	—	3	—	1	2	—	3	—	1	4	3	22	
		Итого по селенію	26	13	22	24	170	14	2,1	8	2	5	6	34,8	4	20	—	3	—	13	7	20	—	20	—	2	18	—	—	20	—	2	9	20	
14	23	С. Среднее Плуталово, б. Плу- талова	12	8	10	12	96	6	1,8	3	2	3	4	25	2	11	—	1	—	5	6	11	—	11	—	3	8	—	—	11	—	—	1	11	23
15	24	С. Нижнее Плуталово, госуд	1	2	1	1	7	—	2	—	—	—	1	—	—	1	—	—	—	1	—	1	—	1	—	—	1	—	—	1	—	1	2	24	
16	25	С-цо Разсохоты, б. Сверчковой.	74	32	67	77	535	34	1,7	39	7	15	14	648,1	16	71	1	8	—	58	16	73	173	1	7	61	5	1	72	1	8	26	64	25	
—	26	Тоже, б. Вадбольской	11	2	9	12	78	11	1,5	8	1	1	2	61,5	6	6	1	5	—	7	2	9	—	9	—	3	6	—	—	6	1	1	6	7	26
		Итого по селенію	85	34	76	89	613	45	1,7	47	8	16	16	750	22	77	2	13	—	65	18	82	182	1	10	67	5	1	78	2	9	32	71		
17	27	Д. Руднево, б. Селифонтова . .	114	47	109	168	561	88	2	53	14	15	14	147,7	25	99	3	7	—	94	13	106	1	104	3	8	87	9	3	93	—	27	33	79	27
18	28	С. Столпово, б. Вадбольской .	51	16	50	45	421	37	1,8	19	13	17	4	34,5	13	45	1	3	3	44	6	50	—	50	—	4	45	1	—	40	8	21	20	42	28
19	29	С-цо Старое подъ Астрамье- вымъ, б. Повалишина	28	14	21	1	177	21	2,5	3	7	4	2	4	15	1	18	—	2	—	15	3	17	118	—	6	10	1	1	19	—	6	14	18	29

№ № селений.	№ № общинъ.	НАЗВАНІЕ ВОЛОСТЕЙ, СЕЛЕНІЙ И ОБЩИНЪ.	Промыслы крестьянъ.						Заведеній			Казенныхъ окладныхъ душъ.	Раскладочныхъ единицъ (мирскихъ).	Гривенн. подат., или выкупн. платежей государственныхъ платежей.	ДОВОЙ Окладъ въ рубляхъ.						Недоимки къ 1 января 1884 года въ рубляхъ.	Оброч. статей въ рубляхъ.	Живущихъ на сторонѣ со вѣтъ семействомъ.		116.	№ № общинъ.				
			Мѣстныя.						Торговыхъ.	Сбора.					Сумма платежей.			Всей	Средній размеръ на на-дѣльного домохозяйна.	Семей.			Въ нихъ душъ обо-его пола.	Качество почвы въ надѣлѣ.						
			Число взросл. мастер.	Чис. семей.				Мул., запял. отх. промысл.		Промышленныхъ.	Трактировъ и кабаков.				Лавокъ.	Сбора.											Сумма платежей.			
				Гдѣ есть мастер.	Ильниц. земл. зараб.	Съ проч. зараб.	Всѣхъ промысл.									Земскаго.	Страхового.										Общественнаго.	Всѣхъ.	На десятину надѣла	На окладную душу.
9	14	С. Жилконцы, б. Гончаровой .	—	—	3	3	6	10	1	—	—	31	30	192	50	16	37	37	332	3,7	10,7	13,8	69	5,3	10	—	—	Суглинистая.	14	
—	15	Тоже, б. Логвеновыхъ . . .	2	2	6	—	8	9	—	—	—	53	42	260	82	22	30	50	444	3,8	8,4	15,9	140	7	8	—	—	Тоже.	15	
		Итого по селенію . . .	7	5	21	8	34	57	1	—	—	197	177	1103	312	94	178	203	1890	3,8	9,6	15,2	430	5,8	20	—	—			
10	16	С. Ивановское, б. Волосатовой	2	2	6	3	11	7	—	—	—	35	45	—	47	—	37	40	124	2	3,5	4	85	4,3	—	—	—	Тоже.	16	
11	17	Д. Камнево, б. Волосатовой .	—	—	3	1	4	9	—	—	—	15	15	30	22	4	22	22	106	6,2	7,1	9,6	79	6,6	—	—	—	Черноземная.	17	
—	18	Тоже, б. Дивѣвыхъ	—	—	10	3	13	17	—	—	—	54	54	328	93	40	72	57	591	4	10,9	13,1	1	—	—	—	—	Частію чернозем., а мѣстами суглин.	18	
		Итого по селенію . . .	—	—	13	4	14	26	—	—	—	69	69	368	115	44	94	79	697	4,3	10,1	12,4	80	2,2	—	—	—			
12	19	Д. Паршино, б. Селиванова .	—	—	2	3	5	19	1	—	—	49	48	244	76	20	27	41	408	3,7	8,3	14,6	53	3,5	—	—	—	Суглинистая.	19	
13	20	С. Верхнее Плуталово, б. Голо- лобова	2	2	7	3	12	9	—	—	—	39	35	236	63	20	—	—	—	—	—	—	—	—	—	—	—	Тоже.	20	
—	21	Тоже, б. Павловой	3	2	—	—	2	2	—	—	—	8	8	50	13	4	40	88	547	3,9	10,5	14	39	1,7	—	—	—	Тоже.	21	
—	22	Тоже, государственные	1	1	—	—	1	—	—	—	—	5	5	15	15	3	—	—	—	—	—	—	—	—	—	—	—	Тоже.	22	
		Итого по селенію . . .	6	5	7	3	15	11	—	—	—	52	48	301	91	27	40	88	547	3,9	10,5	14	39	1,7	—	—	—			
14	23	С. Среднее Плуталово, б. Плу- талова	4	3	5	1	9	8	—	—	—	29	27	87	46	14	16	32	195	2,6	6,7	8,1	41	3,4	2	—	—	Тоже.	23	
15	24	С. Нижнее Плуталово, госуд.	2	1	—	—	1	—	—	—	—	2	2	13	6	1	3	—	23	3,8	11,5	5,8	1	1	—	—	—	Тоже.	24	
16	25	С-цо Разсохоты, б. Сверчковой.	20	17	7	2	26	63	—	1	1	165	160	72	270	97	—	182	—	—	—	—	—	—	—	—	—	Тоже.	25	
—	26	Тоже, б. Вадбольской	3	2	3	1	6	11	—	—	—	31	30	180	51	19	227	37	1798	3,6	9,2	12	10	0,8	—	—	—	Тоже.	26	
		Итого по селенію . . .	23	19	10	3	32	74	—	1	1	196	190	913	221	116	227	219	1798	3,6	9,2	12	63	0,7	73	—	—			
17	27	Д. Руднево, б. Селифонтова .	11	9	28	5	42	52	3	1	1	224	260	72	401	199	305	215	1846	5,7	8,2	13,6	47	0,4	311	1	5	Черноземная, а мѣ- стами суглин.	27	
18	28	С. Столпово, б. Вадбольской .	33	26	—	3	29	44	—	—	—	153	148	90	244	76	135	179	1539	3,8	10,1	17,3	133	2,6	—	—	—	Суглинистая.	28	
19	29	С-цо Старое подѣ Астрамье- вымъ, б. Повалишина	—	—	5	5	10	17	—	1	—	55	49	29	89	30	44	58	512	4	9,3	10,4	43	2,2	—	—	—	Тоже.	29	

№ № селеній. № № общинъ.	НАЗВАНІЕ ВОЛОСТЕЙ, СЕЛЕНІЙ И ОБЩИНЪ.	Разстояніе.		Численность приписнаго населенія.							Рабочая сила семей.					Грамотность по переписи 1884 года.													
		Отъ уѣзднаго города.	Отъ близ. станціи ж. д.	По X ревизіи (1858 годъ).			Домохозисвъ.	По переписи Муж. пола.		1884 года.		Семей безъ работника.		Семей, гдѣ только.		Семей, имѣющихъ.			Грамотныхъ.		Учащихся								
				Мужскаго пола.	Женскаго пола.	Всего обоюго пола.		Всего.	Отъ 16—55 лѣтъ.	Всего обоюго пола.	Число работниковъ безземельныхъ.	Число семей.	Въ нихъ душъ обоюго пола.	Семей, составъ коихъ неизвѣстенъ.	Полуроботники.	Одинъ работникъ безъ полуроботн.	Отъ 1 ¹ / ₂ —2 раб. вклоч.	Отъ 2 ¹ / ₂ —3 работн. вклоч.	Сверхъ 3-хъ раб.	Мужскаго пола.	Женскаго пола.	Мальчиковъ.	Дѣвочекъ.						
																								По уст. грамотъ или взад. записи.	По переписи.	Ж. пола.	Семей, гдѣ только.	Семей, имѣющихъ.	Грамотныхъ.
20 30	С. Ситьково, б. Логвенова . . .	17	15	49	46	95	41	19	60	30	7	56	28	116	4	+22	2	5	—	—	7	3	5	2	7	—	—	—	30
— 31	Тоже, б. Молчановой	17	15	33	37	70	32	13	54	25	16	51	26	105	—	+50	—	—	—	—	1	4	5	3	9	—	—	—	31
— 32	Тоже, б. Совковой	17	15	39	41	80	38	15	50	22	10	54	23	104	—	+30	—	—	—	1	5	4	4	1	5	—	—	—	32
	Итого по селенію	—	—	121	124	245	111	47	164	77	33	161	77	325	4	+33	2	5	—	1	13	11	14	6	21	—	—	—	
21 33	Д. Чирьяково, б. Гончарова . . .	15	15	28	26	54	28	12	39	20	6	37	22	76	—	+41	1	3	—	—	3	5	2	1	7	—	—	—	33
22 34	Д. Клепаловки, б. Гончаровой . .	8	8	123	131	254	123	57	176	87	28	192	100	368	—	+45	1	3	—	4	18	22	5	7	29	1	—	—	34
23 35	С-цо Любаво, б. Волосатова . . .	22	10	31	35	66	31	16	52	31	1	60	35	112	—	+70	—	—	—	—	6	6	2	2	10	—	—	—	35
— 36	Тоже, б. Селиванова	22	10	51	43	94	44	16	53	30	1	66	32	119	—	+27	—	—	—	—	9	2	3	2	8	—	1	1	36
	Итого по селенію	—	—	82	78	160	75	32	105	61	2	126	67	231	—	+44	—	—	—	—	15	8	5	4	18	—	1	1	
	ВСЕГО по Ильцинской волости			2087	2172	4259	2046	887	2938	1457	364	2997	1518	5935	32	+39	42	122	4	29	294	274	145	99	696	39	55	14	
	Булыгинская волость.																												
1 1	Д. Астапово, б. Звягина	30	10	50	52	102	44	20	52	32	—	50	34	102	—	—	—	—	—	—	9	10	1	—	10	—	4	—	1
— 2	Тоже, б. Елагинной	30	10	44	39	83	42	21	59	35	2	58	34	117	3	+41	1	1	—	—	8	9	1	2	11	—	2	—	2
— 3	Тоже, государственные	30	10	46	50	96	46	23	46	23	6	52	28	98	—	+2	7	18	—	1	6	6	2	1	13	—	4	—	3
	Итого по селенію	—	—	140	141	281	132	64	157	90	8	160	96	317	3	+13	8	19	—	1	23	25	4	3	34	—	10	—	
2 4	Д. Костенково, б. Павловой . . .	20	15	54	51	105	55	22	72	40	6	85	42	157	—	+50	—	—	—	1	7	9	1	4	11	—	—	—	4
3 5	Д. Бараково, б. Зыбиной	2	15	36	34	70	33	18	57	27	6	67	33	124	2	+77	2	9	—	—	3	10	2	1	13	—	9	—	5
— 6	Тоже, б. Цѣпныхъ	25	15	43	47	90	45	14	43	21	3	40	25	83	—	—8	2	8	—	1	3	6	1	1	5	—	2	—	6
— 7	Тоже, б. Калемина	25	15	56	54	110	56	22	96	51	10	100	52	196	—	+78	—	—	—	—	4	5	8	5	24	—	5	—	7
— 8	Тоже, б. Таптыковой	25	15	93	74	167	93	42	132	71	11	126	71	258	—	+55	2	3	—	—	13	18	3	6	23	—	7	—	8
	Итого по селенію	—	—	228	209	437	227	96	328	170	30	333	181	661	2	+51	6	20	—	1	23	39	14	13	65	—	23	—	

№ № селеній.	№ № общинъ.	НАЗВАНІЕ ВОЛОСТЕЙ, СЕЛЕНІЙ И ОБЩИНЪ.	Скотоводство крестьянъ.											Распределение строеній.																					
			Количество скота по переписи 1884 года.							Подворное распределение скота.				Надѣльных домохозяевъ.		Изъ общаго числа избъ.										Холостыхъ строеній.									
			Лошадей.		Рога-таго.		Овецъ.	Свиней.	Головъ крупнаго скота на домохозяина.	Изъ всего числа дворовъ.				Имѣющихъ избы.	Безземельно-бедомовыхъ.	Топящихся.		Деревянныхъ.	Каменныхъ.	Крытыхъ соломою.	Крыт. дерев. и желѣз.	6-ти и менѣе арш.	7 и 8 аршинъ.	9 и 10 аршинъ.	Болѣе 10 аршинъ.	Дворовъ.		Горницъ (клѣтей).	Амбаровъ и сараевъ.	Ригъ и овиновъ.					
			Рабочихъ.	Жеребятъ.	Коровъ.	Телятъ.				Безлошадныхъ.	Съ 1 лошадыю	Съ 2 лошадыми	Съ 3 »			По бѣлому.	По черному.									Плетневыхъ.	Заборныхъ и каменныхъ.				№ общинъ.				
58	59	60	61	62	63	64	65	66	67	68	69	70	71	72	73	74	75	76	77	78	79	80	81	82	83	84	85	86	87	88	89	90			
20	30	С. Ситьково, б. Логвенова.	17	6	16	17	113	5	1,7	7	3	7	2	36,8	5	9	2	4	—	15	2	17	—	16	1	4	13	—	15	—	2	6	14	30	
—	31	Тоже, б. Молчановой	12	9	14	13	70	10	2	3	1	7	2	23,1	1	12	—	—	—	8	5	13	—	13	—	4	7	2	13	—	2	1	14	31	
—	32	Тоже, б. Совковой.	16	4	10	10	58	7	1,7	3	7	3	1	20	3	14	—	—	—	13	1	14	—	14	—	5	9	—	13	—	1	1	11	32	
Итого по селенію.			45	19	40	40	241	22	1,8	13	11	17	5	27,7	9	35	2	4	—	36	8	44	—	43	1	13	29	2	41	—	5	8	39		
21	33	Д. Чирьяково, б. Гончарова	28	5	14	9	117	22	3,5	2	3	5	1	16,7	2	10	1	1	—	11	1	11	1	10	2	2	8	—	2	10	1	7	12	12	33
22	34	Д. Клепалицки, б. Гончаровой.	62	24	64	60	308	42	2,2	10	22	18	2	17,5	4	53	2	2	—	29	29	41	17	58	—	10	48	—	52	1	11	16	55	34	
23	35	С по Любаво, б. Волосатова	18	1	19	10	60	11	2,3	6	7	1	—	37,5	6	13	1	2	—	12	3	15	—	15	—	1	10	4	12	—	3	12	14	35	
—	36	Тоже, б. Селиванова.	20	—	11	11	61	2	1,9	7	2	4	2	13,8	4	15	—	1	—	11	4	15	—	15	—	3	10	2	14	—	1	2	12	36	
Итого по селенію.			38	1	30	21	121	13	2,1	13	9	5	2	10,6	10	28	1	3	—	23	7	30	—	30	—	4	20	6	26	—	4	14	26		
ВСЕГО по Ильинской волости			977	394	851	944	6110	630	2,1	314	163	202	115	93	35,4	171	758	22	77	9	618	205	783	40	811	12	119	632	61	11	728	33	235	381	722
Булыгинская волость.																																			
1	1	Д. Астапово, б. Звягина	23	—	12	5	33	12	1,8	8	4	5	3	40	6	18	—	2	—	8	10	18	—	18	—	1	16	1	4	13	11	10	13	1	
—	2	Тоже, б. Елагиной.	16	—	6	7	31	12	1	12	3	6	—	37,1	11	17	—	2	2	11	6	17	—	17	—	1	15	—	1	5	11	1	8	10	2
—	3	Тоже, государственные	27	—	15	5	80	34	1,8	10	5	3	4	13,5	5	22	—	—	1	15	7	22	—	22	—	6	14	2	2	18	12	20	18	3	
Итого по селенію.			66	—	33	17	144	58	1,5	30	12	14	7	16,9	22	57	—	4	3	34	23	57	—	57	—	8	45	3	1	11	42	24	38	41	
2	4	Д. Костенково, б. Павловой	52	2	32	23	261	40	3,8	2	6	5	3	9,1	1	22	—	—	—	12	10	22	—	22	—	2	18	2	20	—	10	27	22	4	
3	5	Д. Бараково, б. Зыбиной	19	—	17	10	27	9	2	8	4	5	—	14,4	3	17	—	—	—	10	8	18	—	18	—	4	13	—	1	17	—	8	8	14	5
—	6	Тоже, б. Цѣвинныхъ	12	—	14	—	13	8	1,9	5	6	3	—	35,7	2	14	—	—	—	5	9	14	—	14	—	3	11	—	—	13	—	6	11	10	6
—	7	Тоже, б. Калемина	34	—	24	11	107	14	2,6	6	3	10	1	17,3	5	22	—	—	—	16	6	22	—	22	—	2	17	—	3	19	—	6	13	18	7
—	8	Тоже, б. Таптыковой.	74	2	52	27	197	40	3	9	9	12	5	11,4	6	42	—	—	—	19	23	42	—	42	—	12	27	3	—	38	—	23	24	38	8
Итого по селенію.			139	2	107	48	344	71	2,6	28	22	30	6	19,2	16	95	—	—	—	50	46	96	—	96	—	21	68	3	4	87	—	43	56	80	

№ № селений.	№ № общинъ.	НАЗВАНИЕ ВОЛОСТЕЙ, СЕЛЕНІЙ И ОБЩИНЪ.	Промыслы крестьянъ.						Заведеній			Казенныхъ окладныхъ душъ.	Раскладочныхъ единицъ (мирскихъ).	Оброчн. подат., или государственныхъ платежей.	ДОВОЙ ОКЛАДЪ ВЪ РУБЛЯХЪ.						Недоимки въ 1 января 1884 года въ рубляхъ.		Доходы съ обществ. оброч. статей въ рубляхъ.	Живущихъ на сторонѣ со всеѣмъ семействомъ.		116.	№ № общинъ.						
			Мѣстны е.						Промышленныхъ.	Трактировъ и кабаковъ.	Лавокъ.				Сбора.			Сумма платежей.			Всей	Средній размѣръ на на-дѣльного домохозяина.		Семей.	Въ нихъ душъ обо-его пола.			Качество почвы въ надѣлѣ.					
			Число взросл. мастер.	Чис. семей.				Муж., заним. отъ промысл.							Земскаго.	Страховаго.	Общественнаго.	Всѣхъ.	На десятину надѣла	На окладную душу.									На работника.	Всѣхъ.	Средній размѣръ на на-дѣльного домохозяина.	Семей.	Въ нихъ душъ обо-его пола.
				Гдѣ есть мастер.	Имѣющ. земл. зараб.	Съ проч. зараб.	Всѣхъ промысл.																										
20	30	С. Ситьково, б. Логвенова.	1	1	3	1	5	14	—	—	—	49	41	23	78	24	32	61	426	4,1	8,7	14,2	4	0,3	28	—	—	Суглинистая.	30				
—	31	Тоже, б. Молчановой.	1	1	2	3	6	6	—	—	—	33	32	19	55	20	—	—	—	—	—	—	—	17	—	—	Тоже.	31					
—	32	Тоже, б. Совковой.	1	1	4	2	7	7	—	—	—	39	38	23	63	24	56	89	741	3,8	10,3	15,8	55	3,7	21	—	—	Тоже.	32				
Итого по селенію.			3	3	9	6	18	27	—	—	—	121	111	66	196	68	88	150	1167	3,9	9,6	15,2	59	1,4	66	—	—						
21	33	Д. Чирьяково, б. Гончарова.	1	1	3	2	6	2	4	—	—	28	28	17	45	14	25	32	290	3,2	10,4	14,5	16	1,3	5	—	—	Тоже.	33				
22	34	Д. Клепальники, б. Гончаровой.	19	14	18	4	36	16	—	—	—	123	123	76	204	78	108	139	1292	3,8	10,5	14,9	197	3,5	—	—	—	Тоже.	34				
23	35	С-цо Любаво, б. Волосатова.	7	2	5	—	7	10	1	—	—	33	32	41	65	42	21	34	577	7,9	17,5	18,6	358	22,4	—	—	—	Тоже.	35				
—	36	Тоже, б. Селиванова.	4	—	4	—	4	12	—	—	—	51	41	17	78	18	46	51	371	4,6	7,3	12,4	186	11,6	—	—	—	Тоже.	36				
Итого по селенію.			11	2	9	—	11	22	1	—	—	84	73	59	143	60	67	85	948	6,2	11,3	15,5	544	17	—	—	—						
ВСЕГО по Ильинской волости.			204	149	181	90	420	531	13	4	2	2117	2077	11190	3514	1238	1984	2303	20.229	3,9	9,6	13,9	2854	3,3	652	1	5						
Булыгинская волость.																																	
1	1	Д. Астаново, б. Звягина.	—	—	—	—	—	12	—	—	—	50	44	27	81	28	—	82	—	—	—	—	—	—	—	—	—	Тоже.	1				
—	2	Тоже, б. Елагинной.	—	—	—	—	—	17	—	—	—	44	42	26	73	27	157	72	1300	3,6	9,3	14,4	538	8,8	—	—	—	Тоже.	2				
—	3	Тоже, государственные.	—	—	—	—	—	10	—	—	—	46	46	—	141	27	79	—	—	—	—	—	—	—	—	—	Тоже.	3					
Итого по селенію.			—	—	—	—	—	39	—	—	—	140	132	53	295	82	157	233	1300	3,6	9,3	14,4	538	8,8	—	—	—						
2	4	Д. Костенково, б. Павловой.	1	1	3	—	4	11	—	—	1	54	55	34	90	35	88	109	663	4,4	12,3	16,6	114	5,2	—	—	—	Тоже.	4				
3	5	Д. Бараково, б. Зыбиной.	—	—	5	1	6	8	—	—	—	36	33	15	57	19	—	52	—	—	—	—	—	—	—	—	Тоже.	5					
—	6	Тоже, б. Цѣнинныхъ.	—	—	2	—	2	7	—	—	—	43	45	18	70	45	—	73	—	—	—	—	—	—	—	—	Тоже.	6					
—	7	Тоже, б. Калемина.	—	—	7	—	7	16	—	—	—	57	56	34	97	40	282	130	2541	4,5	11	14,9	1344	14,1	—	—	Тоже.	7					
—	8	Тоже, б. Таптыковой.	—	—	3	1	4	15	—	—	—	96	93	57	164	69	—	183	—	—	—	—	—	—	—	—	Тоже.	8					
Итого по селенію.			—	—	17	2	19	46	—	—	—	232	227	1260	388	173	282	438	2541	4,5	11	14,9	1344	14,1	—	—	—						

№ № селеній.	№ № общинъ.	НАЗВАНІЕ ВОЛОСТЕЙ, СЕЛЕНІЙ И ОБЩИНЪ.	Разстояніе.		Численность приписнаго населенія.										Рабочая сила семей.									Грамотность по переписи 1884 года.						
			Отъ уезднаго города.	Отъ близ. станціи ж. д.	По X ревизіи (1858 годъ).					По переписи 1884 года.					Семей безъ работника.			Семей, гдѣ только.		Семей, имѣющихъ.				Грамотныхъ.	Учащихся.					
					Мужскаго пола.	Женскаго пола.	Всего обоого пола.	Число душъ, получившихъ надѣль по уст. грамотѣ или влад. занят.	Домохозяевъ.	Муж. пола.			Ж. пола.		Всего обоого пола.	Число работниковъ безземельныхъ.	°/о прибыли или убыли всего населенія.	Число семей.	Въ нихъ душъ обоого пола.	Семей, составъ коихъ неизвѣстенъ.	Полуработники.	Одинъ работникъ безъ полуработн.	Семей, имѣющихъ.							
										Всего.	Отъ 18—60 лѣтъ.	Полуработниковъ.	Всего.	Отъ 16—55 лѣтъ.									Отъ 1 ¹ / ₂ —2 раб. вклоч.			Отъ 2 ¹ / ₂ —3 раб. вклоч.	Сверхъ 3-хъ раб.			
4	9	С. Булыгино, б. Щетининой	25	14	109	115	224	109	56	197	89	24	186	103	383	1	+71	3	9	—	1	13	22	15	2	37	—	13	—	9
5	10	С. Глѣбово-Городище, б. Измайловой	25	17	71	70	141	71	29	85	53	8	101	58	186	—	+32	—	—	—	3	9	10	4	3	12	—	3	—	10
—	11	Тоже, б. Дьяковой	25	17	19	20	39	19	7	35	15	1	28	15	63	—	+62	—	—	—	—	3	1	2	1	2	—	3	—	11
—	12	Тоже, б. Григорова	24,5	17	12	15	27	11	4	17	8	1	13	8	30	—	+11	—	—	—	—	1	1	2	—	2	—	1	—	12
—	13	Тоже, б. Вестингова	25	17	17	17	34	16	6	21	11	3	17	10	38	—	+12	—	—	—	—	—	5	—	1	6	—	2	—	13
—	14	Тоже, б. Спекторскаго	25	17	12	16	28	11	5	19	8	3	12	7	31	—	+11	—	—	—	1	—	3	1	—	3	—	2	—	14
Итого по селенію			—	—	131	138	269	128	51	177	95	16	171	98	348	—	+29	—	—	—	4	13	20	9	5	25	—	11	—	
6	15	Д. Хвостово, б. Лихачева	25	20	13	17	30	13	5	21	11	2	15	9	36	—	+20	—	—	—	—	1	1	2	1	3	—	1	—	15
—	16	Тоже, б. Чаплыгина	25	20	17	20	37	17	9	34	23	1	30	16	64	8	+73	—	—	—	—	—	6	2	1	—	—	—	—	16
Итого по селенію			—	—	30	37	67	30	14	55	34	3	45	25	100	8	+49	—	—	—	—	1	7	4	2	3	—	1	—	
7	17	С. Ильинское, б. Шиловскаго	27	12	150	151	301	149	44	169	78	23	157	70	326	—	+8	—	—	—	1	9	20	8	6	18	—	8	—	17
8	18	С. Козлово, б. Богдановой	28	12	243	263	506	238	104	318	155	58	325	167	643	—	+27	2	5	—	2	32	41	20	7	44	1	20	1	18
9	19	С-цо Казидино, б. Корабьиной	30	15	114	129	243	75	33	99	47	12	111	47	210	—	+25	1	3	—	1	12	14	3	2	22	—	7	—	19
10	20	Д. Корабьинскіе выселки, б. Корабьиной	22	22				39	13	44	21	6	49	21	6	49		21	93	—	—	—	—	—	2	8	3	—	8	—
11	21	Д. Кишкино, б. Булыгина	25	16	43	41	84	43	16	50	33	3	61	32	111	—	+32	—	—	—	—	5	4	5	2	6	—	3	—	21
—	22	Тоже, б. Чаплыгина	25	16	36	29	65	36	12	36	23	1	51	23	87	—	+34	—	—	—	—	4	5	2	1	5	—	2	—	22
Итого по селенію			—	—	79	70	149	79	28	86	56	4	112	55	198	—	+33	—	—	—	—	9	9	7	3	11	—	5	—	
12	23	Кобелевская слободка, б. Энгельмейеръ	26	10	20	29	49	20	11	26	16	1	36	18	62	—	+27	1	2	—	—	5	3	2	—	5	—	—	—	23
13	24	Д. Лужки, государственные	28	12	247	239	486	244	111	313	157	27	321	177	634	—	+31	4	10	2	6	49	29	14	7	62	3	29	—	24

№ № селеній.	№ № общинъ.	НАЗВАНІЕ ВОЛОСТЕЙ, СЕЛЕНІЙ И ОБЩИНЪ.	Землевладѣніе крестьянъ.										Аренда земли.					Подворное распредѣлен. надѣльной земли и способъ ея обработки. Домохозяйствъ.										Урожай (самъ сколько)	№ № общинъ.				
			Десятинъ надѣльной земли.					Собственной земли.					Внѣнадѣльной.					Имѣющихъ надѣль.					Безземельн.	Посѣвъ ржи на раскладочную единицу въ четверикахъ.	Ржи.	Овса.							
			Общественной.	Подвор. и четверт.	И той и друг.			У нихъ десятинъ.	Въ томъ числѣ.			Пашни.		Луга.			Число надѣловъ, арендуем. изъ надѣльной земли.	Всѣхъ.	Изъ нихъ.			0/0.					Всѣхъ семей.			Въ нихъ бѣдковъ.			
					Всего.	На надѣл. душу.	На работника.		Число семей, владѣющихъ ею.	Пашни.	Луга.	Лѣса.	Десятинъ.	На сумму.	Десятинъ.	На сумму.			Обработ. его своимъ инвентар.	Часть сдѣлющихъ.	Обработ. его чужимъ инвентар.	Часть сдѣлющихъ.									Сдѣлющихъ весь на дѣль.	Пашущихъ лично весь надѣль.	Сдѣлющихъ весь на дѣль.
28	29	30	31	32	33	34	35	36	37	38	39	40	41	42	43	44	45	46	47	48	49	50	51	52	53	54	55	56	57				
4	9	С. Булыгино, б. Щетининой .	300	—	300	2,8	3,4	1	0,5	0,5	—	—	39	228	—	64	—	1	55	45	1	6	—	3	81,8	5,5	1	3	6	3	2	18	9
										2338																							
5	10	С. Глѣбово-Городище, б. Измайловой	195	—	195	2,7	3,7	2	12	12	—	—	1	5	45	—	—	16	29	24	—	1	—	4	82,8	13,8	—	—	5	3	3	15	10
—	11	Тоже, б. Дьяковой	52	—	52	2,7	3,5	2	2	2	—	—	3	36	240	—	—	2	7	7	—	—	—	—	100	—	—	—	5	3	3	12	11
—	12	Тоже, б. Григорова	31	—	31	2,8	3,9	1	3	3	—	—	1	1,5	7	—	—	—	4	4	—	—	—	—	100	—	—	—	5	3	3	11	12
—	13	Тоже, б. Вестингова	40	—	40	2,5	3,6	1	9	9	—	—	—	—	—	—	—	8	6	5	—	—	—	1	83,3	16,7	—	—	5	3	3	15	13
—	14	Тоже, б. Спекторскаго	30	—	30	2,7	3,8	3	7	7	—	—	3	15	96	—	—	3	5	5	—	—	—	—	100	—	—	—	5	3	2	18	14
Итого по селенію .			348	—	348	2,7	3,7	9	33	33	—	—	8	57,5	388	—	—	29	51	45	—	1	—	5	88,2	9,8	—	—	—	—	—	—	—
6	15	Д. Хвостово, б. Лихачева . .	38	—	38	2,9	3,5	—	—	—	—	—	—	—	—	—	—	1	5	5	—	—	—	—	100	—	—	—	6	3	2	11	15
—	16	Тоже, б. Чаплыгина	45	—	45	2,6	3	—	—	—	—	—	4	5	75	—	—	—	6	5	—	—	—	1	83,3	16,7	3	18	6	2	2	15	16
Итого по селенію .			83	—	83	2,8	3,2	—	—	—	—	—	4	5	75	—	—	1	11	10	—	—	—	1	90,9	9,1	3	18	—	—	—	—	—
7	17	С. Ильинское, б. Шиловскаго.	391	—	391	2,6	5	15	40	40	—	—	24	154	820	—	—	18	44	27	3	4	2	8	61,4	18,2	—	—	6	3	3	15	17
8	18	С. Козлово, б. Богдановой . .	655	—	655	2,8	4,2	25	71	71	—	—	104	90	—	8	—	13	104	90	—	—	—	14	86,5	13,5	—	—	6	3	3	20	18
										900																							
9	19	С-цо Казицино, б. Корабьиной	206	—	206	2,7	4,4	6	3	3	—	—	9	35	201	—	—	9	33	19	1	9	—	4	57,6	12,1	—	—	6	3	2	25	19
10	20	Д. Корабьинскіе выселки, б. Корабьиной	107	—	107	2,7	5,1	2	3	3	—	—	—	—	—	—	—	—	13	11	—	—	—	2	84,6	15,4	—	—	6	3	2	12	20
11	21	Д. Башкино, б. Булыгина . . .	119	—	119	2,8	3,6	7	12	12	—	—	12	36	192	—	—	1	16	14	—	1	—	1	87,5	6,3	—	—	6	3	2	15	21
—	22	Тоже, б. Чаплыгина	77	—	77	2,1	3,3	1	1	1	—	—	—	—	—	—	—	—	12	9	—	3	—	—	75	—	—	—	6	3	2	15	22
Итого по селенію .			196	—	196	2,5	3,5	8	13	13	—	—	12	36	192	—	—	1	28	23	—	4	—	1	82,1	3,6	—	—	—	—	—	—	—
12	23	Кобелевская слободка, б. Энгельмейеръ	55	—	55	2,8	3,4	—	—	—	—	—	11	38	—	2	—	—	11	8	—	3	—	—	72,7	—	—	—	6	2	2	13	23
										237																							
13	24	Д. Лужки, государственные . .	611	—	611	2,5	3,9	4	28	28	—	—	—	—	—	—	—	9	110	43	—	63	—	4	39,1	3,6	1	1	6	3	2	25	24

№ № селеній.	№ № общинъ.	НАЗВАНІЕ ВОЛОСТЕЙ, СЕЛЕНІЙ И ОБЩИНЪ.	Скотоводство крестьянъ.											Распределеніе строеній.																					
			Количество скота по переписи 1884 года.							Подворное распределение скота.				Надѣльныхъ домохозяевъ.		Изъ общаго числа избъ.										Холостыхъ строеній.									
			Лошадей.		Рогатого.		Овецъ.	Свиней.	Головъ крупнаго скота на домохозяина.	Изъ всего числа дворовъ.				Имѣющихъ избы.	Дворовъ безъ лошади и коровы.	Одну.	Двѣ и болѣе.	Бездомовыхъ.	Безземельно-бездомовыхъ.	Топящихся.					Холостыхъ строеній.										
			Рабочихъ.	Жеребятъ.	Коровъ.	Телятъ.				Безлошадныхъ.	Съ 1 лошадейю	Съ 2 лошадейми	Съ 3 »							По бѣлому.	По черному.	Деревянныхъ.	Каменныхъ.	Крытыхъ соломою.	Крыт. дерев. и желѣз.	6-ти и менѣе арш.	7 и 8 аршинъ.	9 и 10 аршинъ.	Болѣе 10 аршинъ.	Дворовъ.	Заборныхъ и каменныхъ.	Горницъ (клѣтей).	Амбаровъ и сараевъ.	Ригъ и овинговъ.	
58	59	60	61	62	63	64	65	66	67	68	69	70	71	72	73	74	75	76	77	78	79	80	81	82	83	84	85	86	87	88	89	90			
4	9	С. Бульгино, б. Щетинной .	84	4	48	16	325	35	2,4	12	14	18	11	11,4	6	55	—	—	—	44	12	56	—	56	—	9	46	1	—	45	—	12	7	49	9
5	10	С. Глѣбово-Городище, б. Измайловой.	40	—	26	14	129	21	2,3	8	7	10	3	7,6	7	28	—	1	—	20	8	28	—	28	—	3	22	2	1	17	—	9	16	15	10
—	11	Тоже, б. Дьяковой	17	—	11	3	103	8	4	1	2	—	1	4,3	—	7	—	—	—	3	4	7	—	7	—	1	5	1	—	5	—	3	1	8	11
—	12	Тоже, б. Григорова	9	—	5	7	18	5	3,5	—	2	—	1	—	—	4	—	—	—	3	1	4	—	4	—	—	4	—	—	4	—	2	3	4	12
—	13	Тоже, б. Вестингова	9	—	6	2	8	4	2,5	1	2	2	1	6,7	1	5	—	1	—	4	1	5	—	5	—	—	5	—	—	5	—	3	7	5	13
—	14	Тоже, б. Спекторскаго	12	—	9	4	62	5	4,2	1	1	—	1	20	—	5	—	—	—	4	1	5	—	5	—	—	4	—	1	5	—	5	5	5	14
		Итого по селенію .	87	—	57	30	320	43	2,8	11	14	12	7	11,6	8	49	—	2	—	34	15	49	—	49	—	4	40	3	2	36	—	22	32	37	
9	15	Д. Хвостово, б. Лихачева . .	9	—	6	1	54	5	3	—	2	2	1	—	—	5	—	—	—	1	4	5	—	5	—	—	5	—	—	5	—	2	3	4	15
—	16	Тоже, б. Чаплыгина	8	—	8	5	37	6	1,8	5	—	4	—	5,6	3	6	—	—	1	1	7	8	—	8	—	1	7	—	—	4	—	4	5	5	16
		Итого по селенію .	17	—	14	6	91	11	2,2	5	2	6	1	5,7	3	11	—	—	1	2	11	13	—	13	—	1	12	—	—	9	—	6	8	9	
7	17	С. Ильинское, б. Шиловскаго.	76	1	39	13	345	24	2,6	16	10	6	2	16,4	12	42	—	2	—	30	12	42	—	42	—	4	28	10	—	21	4	8	21	22	17
8	18	С. Козлово, б. Богдановой .	180	7	96	25	1072	106	2,7	22	20	34	17	11,2	18	95	—	9	—	90	5	95	—	95	—	10	71	14	—	43	46	24	82	89	18
9	19	С-до Казицино, б. Корабьиной	38	2	35	25	226	31	2,2	13	7	7	6	9,4	6	33	—	—	—	14	19	33	—	33	—	3	28	2	—	25	1	18	6	26	19
10	20	Д. Корабьинскіе выселки, б. Корабьиной	21	—	13	8	61	10	2,6	2	4	4	3	5,4	2	12	—	1	—	2	10	12	—	12	—	1	11	—	—	12	—	4	11	11	20
11	21	Д. Кишкино, б. Бульгина . .	28	—	18	15	88	18	2,9	2	1	12	1	2,5	1	16	—	—	—	5	11	16	—	16	—	2	14	—	—	15	—	9	14	15	21
—	22	Тоже, б. Чаплыгина	17	—	10	2	45	8	2,3	4	1	5	2	3,3	2	12	—	—	—	7	5	12	—	12	—	3	9	—	—	10	—	5	3	9	22
		Итого по селенію .	45	—	28	17	133	26	2,6	6	2	17	3	11,4	3	28	—	—	—	12	16	28	—	28	—	5	23	—	—	25	—	14	17	24	
12	23	Кобелевская слободка, б. Энгельмейеръ	13	—	10	6	107	12	2,1	4	3	3	—	6,4	2	11	—	—	—	3	8	11	—	11	—	3	7	1	—	5	4	2	6	10	23
13	24	Д. Лужки, государственные .	85	2	128	49	355	76	1,9	66	17	22	3	9,5	17	105	—	5	—	48	58	105	1	106	—	18	80	4	4	70	7	36	39	83	24

№ № селеній.	№ № общинъ.	НАЗВАНІЕ ВОЛОСТЕЙ, СЕЛЕНІЙ И ОБЩИНЪ.	Промыслы крестьянъ.						Заведеній			Казенныхъ окладныхъ душъ.	Раскладочныхъ единицъ (мірскихъ).	Оброчн. подат., или платежей.	Довой окладъ въ рубляхъ.						Недоимки къ 1 января 1884 года въ рубляхъ.		Доходы съ обществ. оброч. статей въ рубляхъ.	Живущихъ на сторонѣ со всеѣмъ семействомъ.		116.	№ № общинъ.					
			Мѣстныя.						Промышленныхъ.	Трактировъ и кабаков.	Лавокъ.				Сбора.			Сумма платежей.			Всей.	Средній размѣръ на надѣльного домохозяйина.		Семей.	Въ нихъ душъ оброч. его пола.			Качество почвы въ надѣлѣ.				
			Число взросл. мастер.	Чис. семей.				муж., занят. отх. промысл.							Земскаго.	Страхового.	Общественнаго.	Всѣхъ.	На десятину надѣла	На окладную душу.									На работника.	Всѣхъ.	Семей.	Въ нихъ душъ оброч. его пола.
				Гдѣ есть мастер.	Имѣющ. земл. зараб.	Съ проч. зараб.	Всѣхъ промысл.																									
4	9	С. Булыгино, б. Щетининой .	—	—	9	2	11	22	—	—	—	111	109	64	190	81	165	154	1232	4,1	11,1	13,8	878	16	—	—	—	Суглинистая.	9			
5	10	С. Глѣбово-Городище, б. Измайловой	—	—	3	—	3	24	—	—	—	71	71	44	26	62	—	—	—	—	—	—	—	—	—	—	—	—	—	Тоже.	10	
—	11	Тоже, б. Дьяковой	—	—	—	1	1	2	—	—	—	19	19	11	34	18	—	—	—	—	—	—	—	—	—	—	—	—	—	Тоже.	11	
—	12	Тоже, б. Григорова	—	—	—	—	—	3	—	—	—	12	12	4	38	9	203	227	1527	4,4	11,7	16,1	651	12,8	—	—	—	—	—	Тоже.	12	
—	13	Тоже, б. Вестингова	—	—	1	—	1	5	—	—	—	17	16	5	52	11	—	—	—	—	—	—	—	—	—	—	—	—	—	Тоже.	13	
—	14	Тоже, б. Спекторскаго	—	—	—	—	—	2	—	—	—	12	12	4	35	4	—	—	—	—	—	—	—	—	—	—	—	—	—	Тоже.	14	
		Итого по селенію	—	—	4	1	5	36	—	—	—	131	130	70	85	104	203	227	1527	4,4	11,7	16,1	651	12,8	—	—	—	—	—	—	—	
6	15	Д. Хвостово, б. Лихачева	—	—	1	—	1	3	—	—	—	13	13	8	23	10	—	—	—	—	—	—	—	—	—	—	—	—	—	Тоже.	15	
—	16	Тоже, б. Чаплыгина	—	—	4	1	5	5	—	—	—	17	17	10	29	12	27	61	348	4,2	11,6	10,2	281	25,5	—	—	—	—	—	—	Тоже.	16
		Итого по селенію	—	—	5	1	6	8	—	—	—	30	30	18	52	22	27	61	348	4,2	11,6	10,2	281	25,5	—	—	—	—	—	—	—	
7	17	С. Ильинское, б. Шиловскаго	2	1	9	—	10	16	—	1	—	150	148	87	55	106	154	209	1603	4,1	10,7	20,6	1628	37	—	—	—	—	—	Тоже.	17	
8	18	С. Козлово, б. Богдановой	4	4	19	5	28	26	—	—	—	243	238	147	116	174	275	249	2590	4	10,7	16,7	735	7,1	—	—	—	—	—	—	Тоже.	18
9	19	С-цо Казинино, б. Корабьиной	—	—	3	2	5	19	—	—	—	77	75	6	27	47	147	141	—	—	—	—	—	—	—	—	—	—	—	Тоже.	19	
10	20	Д. Корабьинскіе выселки, б. Корабьиной	—	—	1	—	1	12	—	—	—	39	39	6	65	12	49	24	1251	4	10,8	18,4	514	11,2	—	—	—	—	—	—	Тоже.	20
11	21	Д. Кишкино, б. Булыгина	—	—	2	—	2	8	—	—	—	44	43	20	72	28	—	103	—	—	—	—	—	—	—	—	—	—	—	Тоже.	21	
—	22	Тоже, б. Чаплыгина	—	—	3	—	3	10	—	—	—	36	36	17	57	18	92	62	871	4,4	10,9	15,6	301	10,8	—	—	—	—	—	—	Тоже.	22
		Итого по селенію	—	—	5	—	5	18	—	—	—	80	79	4	29	46	92	165	871	4,4	10,9	15,6	301	10,8	—	—	—	—	—	—	—	
12	23	Кобелевская слободка, б. Энгельмейеръ	—	—	2	—	2	5	—	—	—	20	20	1	33	—	57	50	266	4,8	13,3	16,6	104	9,5	—	—	—	—	—	—	Тоже.	23
13	24	Д. Лужки, государственные	—	—	10	3	13	67	1	—	—	247	253	11	53	109	305	366	2644	4,3	10,7	16,8	2804	25,5	—	—	—	—	—	—	Тоже.	24

№ № селений.	№ № общинъ.	НАЗВАНІЕ ВОЛОСТЕЙ, СЕЛЕНІЙ И ОБЩИНЪ.	Промыслы крестьянъ.						Заведеній			Казенныхъ окладныхъ душъ.	Раскладочныхъ единицъ (мирскихъ).	Г о Оброчн. подат., или выкупн. платежей.	
			Мѣстныя.						Промышленныхъ.	Торго- выхъ.	Трактировъ и кабаковъ.				Лавокъ.
			Число взросл. мастер.	Чис. семей.				Муж., заням. отъ промысл.							
				Гдѣ есть мастер.	Имѣющ. земл. зароб.	Съ проч. зараб.	Всѣхъ промысл.								
91	92	93	94	95	96	97	98	99	100	101	102				
14	25	Д. Матвѣевка, б. Скалонъ . . .	—	—	8	—	8	10	—	—	—	44	43	255	
—	26	Тоже, государственные . . .	—	—	—	—	—	—	—	—	—	2	2	13	
—	27	Тоже, б. Гвоздева	1	1	9	1	11	27	—	—	—	90	96	539	
		Итого по селенію	1	1	17	1	19	37	—	—	—	136	141	807	
15	28	Д. Печерники, б. Булыгина . .	1	1	10	2	13	68	—	—	—	262	245	1519	
16	29	С-цо Покровское, б. Потуловой.	—	—	4	—	4	12	—	—	—	66	66	246	
17	30	Д. Сохино, б. Ступиной	—	—	3	—	3	3	—	—	—	29	28	174	
—	31	Тоже, б. Мерлина	—	—	2	—	2	10	—	—	—	25	26	155	
—	32	Тоже, б. Феоктистовой	—	—	1	1	2	3	—	—	—	21	20	124	
		Итого по селенію	—	—	6	1	7	16	—	—	—	75	74	453	
		ВСЕГО по Булыгинской волости	9	8	124	20	152	458	1	1	1	2093	2061	11365	
Григорьевская волость.															
1	1	С. Григорьевское, государ.	1	1	29	2	32	196	—	—	4	584	584	2610	
2	2	Д. Мухино, госуд.	—	—	12	1	13	132	—	—	—	355	416	1268	
3	3	Д. Федоровская, госуд.	—	—	—	2	2	80	—	—	1	208	255	742	
4	4	Д. Колянинская, госуд.	—	—	1	3	4	75	—	—	1	210	286	807	
5	5	Д. Лучконецъ, госуд.	1	1	1	—	2	45	—	—	1	117	148	434	
6	6	Д. Волохово, госуд.	—	—	13	2	15	55	—	—	—	167	217	581	
7	7	Д. Тюнино, госуд.	—	—	8	—	8	52	—	—	—	149	180	581	
8	8	Д. Городище, госуд.	—	—	8	—	8	93	—	—	—	207	265	716	

ДОВОЙ ОКЛАДЪ ВЪ РУБЛЯХЪ.											Недоимки къ 1 января 1884 года въ рубляхъ.		Живущихъ на сторонѣ со всѣмъ семействомъ.	Качество почвы въ надѣлѣ.	№ № общинъ.
Сбора.						Сумма платежей.									
Государственныхъ платежей.	Земельнаго.	Страхового.	Общественнаго.	Всѣхъ.	На десятину надѣла	На окладную душу.	На работника.	Всей.	Средній размѣръ на надѣльнаго домохозяина.	Доходы съ обществ. оброч. статей въ рубляхъ.	Семей.	Въ нихъ душъ обоего пола.			
103	104	105	106	107	108	109	110	111	112	113	114	115	116.		
72	25													Суглинистая.	25
6	3	128	168	1416	3,9	10,4	14,2	642	12,3					Тоже.	26
150	57													Тоже.	27
228	85	128	168	1416	3,9	10,4	14,2	642	12,3						
455	206	346	284	2810	4,2	10,7	16,2	206	2,2					Тоже.	28
108	37	109	117	617	5,2	9,3	13,1	196	7					Тоже.	29
46	14													Тоже.	30
40	13	79	154	843	4,2	11,2	16,5	884	23,9					Тоже.	31
34	10													Тоже.	32
120	37	79	154	843	4,2	11,2	16,5	884	23,9						
3989	1356	2663	3149	22522	4,2	10,8	15,9	11820	13,9						
2059	459	906	1025	7059	3,5	12,1	17,9			144				Тоже.	1
1189	256	476	609	3798	3,6	10,7	16,7	6		87				Тоже.	2
696	170	200	387	2195	2,9	10,6	16,4			50				Тоже.	3
708	135	302	365	2317	3,8	11	15,4							Тоже.	4
402	88	192	262	1378	3,5	11,8	16,8	59	1,3					Тоже.	5
542	121	177	392	1813	3,4	10,9	14,6	6	0,1					Тоже.	6
570	133	160	285	1729	2,9	11,6	18,6	121	2	30	1	7		Тоже.	7
749	172	255	392	2284	3	11	17,7							Суглинистая и глинистая.	8

№ № селеній.	№ № общинъ.	НАЗВАНІЕ ВОЛОСТЕЙ, СЕЛЕНІЙ И ОБЩИНЪ.	Разстояние.		Численность приписнаго населенія.									
			1 Отъ уѣзднаго города.	2 Отъ близк. станціи ж. д.	По X ревизіи (1858 годъ).			6 Число душъ, получившихъ наѣздъ по уст. грамотъ или вѣд. записи.	7 Домохозяевъ.	По переписи				
					3 Мужскаго пола.	4 Женскаго пола.	5 Всего обоюго пола.			8 Всего.	9 Отъ 18—60 лѣтъ.	10 Полурабочниковъ.		
9	9	Д. Филипповичи, государствен.	20	15	250	258	508	267	98	287	157	17		
10	10	С. Бильдино-Блинъ, госуд. . .	21	12	238	255	493	300	100	297	159	19		
11	11	Д. Марьино, б. Казарина . .	30	10	141	150	291	141	70	175	99	5		
12	12	Д. Носово, б. Казарина. . .	30	10	189	199	388	189	81	229	132	8		
В С Е Г О по Григорьевской волости. . .					2712	2839	5551	3065	1191	3393	1881	160		
Алпатьевская волость.														
1	1	С. Алпатьево, государ.	30	—	488	492	980	488	193	574	296	60		
2	2	Д. Солчино, государ.	30	1	342	331	673	342	123	453	222	47		
3	3	Д. Перевицкій Торжокъ, госуд.	30	1	60	72	132	60	25	92	47	3		
—	4	Тоже, госуд, водворенные на собственной землѣ	30	1	13	17	30	—	5	17	9	2		
—	5	Тоже, б. Кондырева.	30	1	5	4	9	5	1	7	3	1		
Итого по селенію.					—	—	78	93	171	65	31	116	59	6
4	6	С. Буково, б. Малышевой. . .	30	2	33	34	67	33	16	55	19	11		
—	7	Тоже, б. Павова	30	2	20	21	41	20	9	34	16	3		
—	8	Тоже, б. Фроловой	30	2	10	11	21	10	3	23	9	3		
—	9	Тоже, б. Обловой	30	2	9	9	18	9	3	10	6	1		
Итого по селенію.					—	—	72	75	147	72	31	122	50	18
В С Е Г О по Алпатьевской волости. . .					980	991	1971	967	378	1265	627	131		

населенія.					Рабочая сила семей.								Грамотность по переписи 1884 года.				
1884 года.					Семей безъ работника.	Семей, гдѣ только	Семей, имѣющихъ			Грамотныхъ.	Учащихся		№ № общинъ.				
Ж. пола.	Въ 16—55 лѣтъ.	Всего обоюго пола.	Число работниковъ безземельныхъ.	°/о прибыли или убыли всего населенія.			Число семей.	Въ нихъ душъ обоюго пола.	Семей, составъ коихъ неизвѣстенъ.		Полурабочники.	Одинъ работникъ безъ полураб.		Отъ 1 1/2—2 раб. включ.	Отъ 2 1/2—3 раб. включ.	Сверхъ 3-хъ раб.	Мужскаго пола.
11	12	13	14	15	16	17	18	19	20	21	22	23	24	25	26	27	
341	181	628	—	+24	9	21	1	2	36	26	13	11	39	1	3	—	9
292	176	589	—	+19	3	7	—	4	37	36	17	3	57	3	24	3	10
202	103	377	1	+30	4	9	2	—	36	18	9	1	55	4	9	—	11
277	136	506	—	+30	2	5	—	4	33	26	13	3	76	2	5	1	12
3657	1981	7050	4	+27	59	147	13	32	491	374	150	72	1071	77	131	21	
564	290	1138	2	+16	13	35	—	2	74	61	26	17	250	83	45	30	1
443	220	896	—	+33	5	15	—	5	36	34	24	19	233	51	33	21	2
84	38	176	1	+33	2	3	—	—	5	13	2	3	38	6	5	1	3
24	11	41	1	+37	—	—	—	—	1	2	2	—	12	4	1	—	4
12	4	19	—	+111	—	—	—	—	—	—	—	1	4	—	—	—	5
120	53	236	2	+38	2	3	—	—	6	15	4	4	54	10	6	1	
54	21	109	—	+63	1	2	—	—	6	6	3	—	13	3	4	1	6
35	15	69	—	+68	—	—	—	—	3	3	2	1	10	1	—	—	7
17	7	40	—	+90	—	—	—	—	—	1	—	2	8	1	2	—	8
9	5	19	—	+6	—	—	—	—	1	1	—	1	1	—	—	—	9
115	48	237	—	+61	1	2	—	—	10	11	5	4	32	5	6	1	
1242	611	2507	4	+27	21	55	—	7	126	121	59	44	569	149	90	53	

№ № селений. № № общинъ.	НАЗВАНІЕ ВОЛОСТЕЙ, СЕЛЕНІЙ И ОБЩИНЪ.	Землевладѣніе крестьянъ.										Аренда земли.					Подворное распределен. надѣльной земли и способъ ея обработн. Домохозяйствъ.													
		Десятина надѣльной земли.					Собственной земли.					Число семей, арендующихъ вънадѣльную землю.	Вънадѣльной.		Число надѣловъ, арендуем. изъ надѣльной земли.	Имѣющихъ надѣль.					Безземельн.	Урожай (самъ сколько)	№ № общинъ.							
		Общественной.	Подвор. и четверг.	И той и друг.			У нихъ десятинъ.	Въ томъ числѣ.			Пашни.		Луга.	Изъ нихъ.		Всѣхъ.	Обработ. его своимъ инвентар.		Сдающихъ весь на-дѣль.	Пашущихъ лично весь надѣль.				Всѣхъ семей.	Въ нихъ фодововъ.					
				Всего.	На надѣл. душу.	На работника.		Пашни.	Луга.	Лѣса.				Всѣхъ.			Всѣхъ.	Часть сдающихъ.		Всѣхъ.						Часть сдающихъ.	Сдающихъ весь на-дѣль.	Пашущихъ лично весь надѣль.	Сдающихъ весь на-дѣль.	
28	29	30	31	32	33	34	35	36	37	38	39	40	41	42	43	44	45	46	47	48	49	50	51	52	53	54	55	56	57	
9 9	Д. Филипповичи, государствен.	966	—	966	3,6	6,2	—	—	—	—	—	—	—	—	41	96	46	10	30	7	3	47,9	3,1	2	—	7	2	4	15	9
10 10	С. Бильдино-Клинъ, госуд. . .	948	—	948	3,2	6	6	27	24	3	—	—	—	—	19	100	48	2	43	2	5	48	5	—	—	8	2	3	15	10
11 11	Д. Марьино, б. Казарина . . .	389	—	389	2,8	4	50	71	71	—	—	—	—	—	4	67	43	—	19	—	5	64,2	7,5	3	—	6	3	4	15	11
12 12	Д. Носово, б. Казарина. . .	539	—	539	2,9	4,1	61	33	33	—	—	—	—	—	1	81	57	—	20	—	4	70,4	4,9	—	—	6	3	4	15	12
В С Е Г О по Григорьевской волости . . .		9572	—	9572	3,1	5,1	173	570	545	8	17	—	—	—	216	1182	568	37	413	31	133	48,1	11,3	9	9	—	—	—	—	—
Алпатьевская волость.																														
1 1	С. Алпатьево, государ.	1020	—	1020	2,1	3,5	58	303	233	32	38	—	—	—	16	187	106	—	69	1	11	56,7	5,9	6	19	5	3	4	25	1
2 2	Д. Солчино, государ.	889	—	889	2,6	4	51	257	211	20	26	—	—	—	11	123	72	—	44	2	5	58,5	4,1	—	—	6	3	4	2	2
3 3	Д. Перевицкій Торжокъ, госуд.	66	—	66	1,1	1,4	6	25	25	—	—	—	—	—	6	23	14	—	5	—	4	60,9	17,4	2	3	2	4	3	—	3
4	Тоже, госуд., водворенные на собств. землѣ.	—	—	—	—	—	4	35	33	2	—	—	—	—	—	4	3	—	—	—	1	75	25	1	7	—	5	3	—	4
5	Тоже, б. Кондырева.	—	15	15	3	5	1	15	15	—	—	—	—	—	—	1	1	—	—	—	—	100	—	—	—	—	4,5	3	—	5
Итого по селенію.		66	15	81	1,2	1,4	11	75	73	2	—	—	—	—	6	28	18	—	5	—	5	64,3	17,9	3	10	—	—	—	—	—
4 6	С. Буково, б. Малышевой. . . .	91	—	91	2,8	4,8	2	4	2	—	2	—	—	—	—	16	13	—	3	—	—	81,3	—	—	—	6	4,5	4	75	6
7	Тоже, б. Панова	55	—	55	2,8	3,4	3	11	7	—	4	—	—	—	—	9	6	—	—	—	3	66,7	33,3	—	—	7	4,5	4,5	50	7
8	Тоже, б. Фроловой	17	—	17	1,7	1,9	—	—	—	—	—	—	—	—	—	3	3	—	—	—	—	100	—	—	—	5	5,5	4,5	35	8
9	Тоже, б. Обловой.	30	—	30	3,3	5	1	1	1	—	—	—	—	—	—	3	1	—	—	—	2	33,3	66,7	—	—	8	6	4,5	50	9
Итого по селенію.		193	—	193	2,7	3,9	6	16	10	—	6	—	—	—	4	31	23	—	3	—	5	74,2	16,1	—	—	—	—	—	—	—
В С Е Г О по Алпатьевской волости.		2168	15	2183	2,3	3,5	126	651	527	54	70	—	—	—	37	369	219	—	121	3	26	59,3	7	9	29	—	—	—	—	—

1) Въ томъ числѣ 2 неполучив. надѣла владѣльца собственной земли. 2) Въ томъ числѣ одинъ луга за 195 р. 4) Въ томъ числѣ одинъ неполучившій надѣла владѣлецъ собственной земли. 5) Сверхъ собственной земли. 7) Сверхъ того арендуется 5,5 д. пашни за подати. 8) Кромѣ того арендуется

неполучившій надѣла владѣлецъ собственной земли. 3) Означенные 4 домохозяина арендуютъ 65 участковъ того арендуется 5,5 д. пашни за подати. 6) Въ томъ числѣ одинъ неполучившій надѣла владѣлецъ 65 участ. луга за 195 руб. и 5,5 д. пашни за подати.

№ № селеній.	№ № общинъ.	НАЗВАНІЕ ВОЛОСТЕЙ, СЕЛЕНІЙ И ОБЩИНЪ.	Скотоводство крестьянъ.																
			Количество скота по переписи 1884 года.										Подворное распр.						
			Лошадей.		Рога-таго.		Овецъ.	Свиней.	Головъ крупнаго скота на домохозяина.	Изъ всего числа дворовъ.									
			Рабочихъ.	Жеребятъ.	Коровъ.	Телятъ.				Безлошадныхъ.	Съ 1 лошадейю	Съ 2 лошадыми	Съ 3 »	Бол. 3-хъ лошад.					
58	59	60	61	62	63	64	65	66	67	68	69								
9	9	Д. Филипповичи, государствен.	95	2	87	23	420	51	1,9	46	21	20	9	2					
10	10	С. Бильдино-Клинъ, госуд.	98	—	95	18	407	64	1,9	53	17	20	6	4					
11	11	Д. Марьино, б. Казарина . . .	64	—	56	25	209	50	1,7	34	16	12	8	—					
12	12	Д. Носово, б. Казарина . . .	99	1	78	30	325	78	2,2	26	20	27	6	2					
		ВСЕГО по Григорьевской волости . . .	1153	10	1108	393	5022	894	1,9	626	199	219	99	48					
		Алпатъевская волость.																	
1	1	С. Алпатъево, государ.	195	35	167	128	707	154	1,9	87	41	35	19	11					
2	2	Д. Солчино, государ.	132	38	117	92	756	45	2	51	27	23	14	8					
3	3	Д. Перевицкій Торжокъ, госуд.	29	3	25	23	105	38	2,2	10	4	7	2	2					
—	4	Тоже, госуд., водворенные на собств. землѣ.	5	2	4	6	24	8	1,8	2	—	2	1	—					
—	5	Тоже, б. Кондырева	2	—	1	1	5	—	3	—	—	1	—	—					
		Итого по селенію.	36	5	30	30	134	46	2,1	12	4	10	3	2					
4	6	С. Буково, б. Малышевой	24	9	18	28	105	15	2,6	2	7	2	3	2					
—	7	Тоже, б. Панова	14	6	11	12	51	6	2,8	3	—	1	4	1					
—	8	Тоже, б. Фроловой	4	2	4	4	7	1	2,7	—	1	1	1	—					
—	9	Тоже, б. Обловой	3	1	2	2	16	—	1,7	2	—	—	—	1					
		Итого по селенію	45	18	35	46	179	22	2,6	7	8	4	8	4					
		ВСЕГО по Алпатъевской волости . . .	408	96	349	296	1776	267	2	157	80	72	44	25					

Распределение строеній.																				
скота.		Надѣльныхъ домохозяевъ.		Изъ общаго числа избъ.										Холостныхъ строеній.						
°/о безлошадныхъ къ общему числу домохозяев.	Дворовъ безъ лошади и коровы.	Имѣющихъ избы.	Бездомовыхъ.	Топящихся		Деревянныхъ.	Каменныхъ.	Крытыхъ соломою.	Крыт. дерев. и желѣз.	6-ти и менѣе арш.	7 и 8 аршинъ.	9 и 10 аршинъ.	Болѣе 10 аршинъ.	Дворовъ.		Горницъ (клѣтй).	Амбаровъ и сараевъ.	Ригъ и овиновъ.		
				По бѣлому.	По черному.									Плетневыхъ.	Заборныхъ и каменныхъ.					
70	71	72	73	74	75	76	77	78	79	80	81	82	83	84	85	86	87	88	89	90
46,9	16	91	—	5	1	68	24	92	—	92	—	6	80	1	5	83	5	9	72	84
53	16	99	—	1	—	79	20	99	—	97	2	15	74	5	5	72	4	7	40	87
48,6	18	59	—	8	2	33	27	60	—	60	—	26	32	2	—	46	6	5	45	55
32,1	9	78	1	2	—	53	27	80	—	80	—	18	58	2	2	43	27	13	74	76
52,6	232	1068	1	113	6	798	275	1073	—	1057	16	151	819	54	49	773	146	121	589	934
45,1	46	149	14	22	1	184	—	182	2	148	36	7	126	32	19	60	29	64	33	145
41,5	25	105	12	5	—	128	2	130	—	92	38	5	78	37	10	56	47	57	73	112
40	5	14	6	2	—	31	—	30	1	10	21	—	17	10	4	8	10	5	12	10
40	1	—	—	—	—	4	—	4	—	2	—	—	—	3	1	1	—	2	4	5
—	—	—	—	—	—	1	—	1	—	1	—	—	—	1	—	1	—	1	2	1
38,7	6	14	6	2	—	36	—	35	1	13	23	—	17	14	5	10	10	8	18	16
12,5	2	14	2	—	—	17	1	18	—	15	3	—	14	2	2	14	1	2	6	14
33,3	3	5	2	1	—	10	—	10	—	10	—	—	8	2	—	7	—	3	2	6
—	—	3	—	—	—	3	—	3	—	3	—	—	2	—	1	3	—	1	2	3
66,7	2	3	—	—	—	3	—	3	—	3	—	—	3	—	—	1	—	1	1	1
22,6	7	25	4	1	—	33	1	34	—	31	3	—	27	4	3	25	1	7	11	24
41,5	84	293	36	30	1	381	3	381	3	284	100	12	248	87	37	151	87	136	135	297

№ № селений.	№ № общинъ.	НАЗВАНИЕ ВОЛОСТЕЙ, СЕЛЕНІЙ И ОБЩИНЪ.	Промыслы крестьянъ.					Заведеній			Годовой окладъ въ рубляхъ.	Годовая подать, или выкуп. платежей.	Сбора.						Недоимки къ 1 января 1884 года въ рубляхъ.			Живущихъ на сторонѣ со всѣмъ семействомъ.		Качество почвы въ надѣлѣ.	№ № общинъ.				
			Мѣстныя.					Промышленныя.	Торговыя.	Казенныхъ окладныхъ душъ.			Раскладочныхъ единицъ (мирскихъ).	Сумма платежей.			Всей.	Средній размѣръ на надѣльного домохозяина.	Доходы съ обществ. статей въ рубляхъ.	Семей.	Въ нихъ душъ обоего пола.								
			Число взросл. мастер.	Чис. семей.										Государственныхъ платежей.	Земскаго.	Страхового.						Общественнаго.	Всѣхъ.			На десятину надѣла.	На окладную душу.	На работника.	
				Гдѣ есть мастер.	Имѣющ. земл. зараб.	Съ проч. зараб.	Всѣхъ промысл.																						Мул., запн. отх. промысл.
9	9	Д. Филипповичи, государствен.	—	—	11	—	11	76	—	—	—	263	263	938	1004	216	258	421	2837	2,9	10,8	18,1	258	2,7	60	2	8	Суглинистая, а мѣстами глинистая.	9
10	10	С. Бильдино-Клинъ, госуд.	—	—	9	1	10	108	—	1	1	246	246	821	908	174	315	493	2711	2,9	11	17,1	—	—	—	—	—	Мѣстами суглинистая, а мѣстами глинистая.	10
11	11	Д. Марьино, б. Казарина . .	1	1	—	—	1	38	—	—	—	141	141	891	250	121	178	178	1618	4,2	11,5	16,3	308	4,6	—	—	—	Суглинистая.	11
12	12	Д. Носово, б. Казарина . . .	—	—	—	1	1	62	—	—	—	189	189	1137	337	155	195	286	2110	3,9	11,2	16	583	7,2	—	—	—	Тоже.	12
В СЕГО по Григорьевской волости . .			3	3	92	12	107	1012	—	1	8	2836	3190	11526	9414	2200	3614	5095	31849	3,3	11,2	16,9	1341	1,1	371	3	15		
Алпатьевская волость.																													
1	1	С. Алпатьево, государ.	5	5	16	27	48	163	6	1	2	491	492	1514	1530	216	1514	1020	5794	5,7	11,8	19,6	—	—	860	—	—	Тоже.	1
2	2	Д. Солчино, государ . . .	2	2	23	10	35	128	17	—	1	344	350	1006	1078	200	940	830	4054	4,6	11,8	18,3	3	—	243	—	—	Тоже.	2
3	3	Д. Перевицкій Торжокъ, госуд.	2	1	—	10	11	25	—	2	2	60	60	71	174	46			891	11	11,4	15,1	62	2,2	350	—	—	Тоже.	3
—	4	Тоже, госуд., водворенные на собств. землѣ	—	—	—	—	—	6	—	—	—	13	—	—	36	17	339	174	891	11	11,4	15,1	62	2,2	110	1	3	Тоже.	4
—	5	Тоже, б. Кондырева	—	—	—	—	—	3	—	—	—	5	—	18	16	—			891	11	11,4	15,1	62	2,2	—	—	—	Тоже.	5
Итого по селенію.			2	1	—	10	11	34	—	2	2	78	60	89	226	63	339	174	891	11	11,4	15,1	62	2,2	460	1	3		
4	6	С. Буково, б. Малышевой .	—	—	2	4	6	3	—	—	—	33	33	205	57	25			891	11	11,4	15,1	62	2,2	86	—	—	Тоже.	6
—	7	Тоже, б. Панова	2	2	2	3	7	6	3	—	—	22	20	124	37	15	166	133	885	4,6	12	17,7	21	0,7	—	—	—	Тоже.	7
—	8	Тоже, б. Фроловой	—	—	1	1	2	4	—	—	—	10	10	19	30	4			885	4,6	12	17,7	21	0,7	—	—	—	Тоже.	8
—	9	Тоже, б. Обловой	—	—	1	1	2	2	—	—	—	9	9	35	28	7			885	4,6	12	17,7	21	0,7	—	—	—	Тоже.	9
Итого по селенію.			2	2	6	9	17	15	3	—	—	74	72	383	152	51	166	133	885	4,6	12	17,7	21	0,7	86	—	—		
В СЕГО по Алпатьевской волости . .			11	10	45	56	111	340	26	3	5	987	974	2992	2986	530	2959	2157	11624	5,3	11,8	18,5	86	0,2	1649	1	3		

№ № селеній.	№ № общинъ.	Разсто- яніе.		Численность приписнаго населенія.										Рабочая сила семей.							Грамотность по пере- писи 1884 года.		№ № общинъ.									
				По X ревизіи (1858 годъ).			По переписи			1884 года.				Семей, гдѣ только	Семей, имѣ- ющихъ			Грамот- ныхъ.	Учащихся													
		Отъ уѣзднаго города.	Отъ ближ. станицъ ж. д.	Мужскаго пола.	Женскаго пола.	Всего обоего пола.	Число душъ, получившихъ на дѣль по уст. грамотъ или влад. записей.	Домохозяйствъ.	Муж. пола.		Ж. пола.	Всего обоего пола.	Число работниковъ безземельныхъ.		0/0 приработы или убыли всего на- селенія.	Семей безъ ра- ботника.	Въ нихъ душъ обоего пола.			Семей, составъ коихъ неизвѣстенъ.	Полуработники.	Одинъ работникъ безъ полуработн.		Семей, имѣ- ющихъ			Мужскаго пола.	Женскаго пола.	Мальчиковъ.	Дѣвочекъ.		
									Всего.	Отъ 18—60 лѣтъ.				Полурабочниковъ.				Всего.	Отъ 16—55 лѣтъ.					Семей, въ нихъ душъ обоего пола.	Семей, въ нихъ душъ обоего пола.	Семей, въ нихъ душъ обоего пола.					Отъ 1 ¹ / ₂ —2 раб. включ.	Отъ 2 ¹ / ₂ —3 ра- ботн. включ.
Луховическая волость.																																
1	1			Д. Луховичи, государственные.	26	3	650	656	1306	645	309	995	472	931	040	560	2035	6	+56	14	39	—	4	127	94	46	24	370	63	52	10	1
2	2			Д. Аксеновское, госуд.	28	5	362	361	723	358	164	519	262	324	535	269	1054	1	+46	4	14	3	3	71	55	13	15	161	7	6	—	2
3	3			С-цо Кикины Борки, б. Губерти.	17	8	49	47	96	48	18	48	30	22	65	32	113	—	+18	—	—	1	—	8	5	2	2	15	—	—	—	3
4	4			Тоже, б. Колтовскаго	17	8	27	22	49	26	11	33	18	—	38	19	71	—	+45	—	—	—	—	7	1	3	—	8	—	—	—	4
				Итого по селенію	—	—	76	69	145	74	29	81	48	2	103	51	184	—	+27	—	—	1	—	15	6	5	2	23	—	—	—	—
4	5			С. Троицкіе Борки, б. Кошелевой	18	9	21	21	42	21	6	26	11	—	24	9	50	—	+19	—	—	—	—	2	3	1	—	9	—	—	—	5
6	6			Тоже, б. И. Мельгунова	18	9	22	24	46	22	9	28	17	—	31	17	59	—	+28	—	—	—	—	2	6	1	—	12	—	—	—	6
7	7			Тоже, б. Н. Мельгунова	18	9	27	29	56	27	12	31	17	1	36	17	67	—	+20	1	1	—	—	7	2	1	1	9	—	—	—	7
8	8			Тоже, б. П. Мельгунова	18	9	31	24	55	31	13	39	20	—	40	25	79	—	+44	—	—	—	—	8	3	2	—	14	—	—	—	8
9	9			Тоже, б. Кологривовой	18	9	1	2	3	1	1	1	1	—	1	1	2	—	-33	—	—	—	—	1	—	—	—	1	—	—	—	9
10	10			Тоже, б. Гололобова	18	9	19	21	40	19	7	18	8	—	18	9	36	—	-10	1	3	—	—	4	2	—	—	3	—	—	—	10
				Итого по селенію	—	—	121	121	242	121	48	143	74	1	150	78	293	—	+21	2	4	—	—	24	16	5	1	48	—	—	—	—
5	11			Д. Выкопонка, госуд.	35	9	252	247	499	249	108	365	190	8	386	195	751	—	+51	6	18	—	1	45	31	16	9	140	1	17	—	11
6	12			С-цо Вешки, б. Колтовскаго	20	8	38	34	72	38	14	38	20	2	45	20	83	—	+15	—	—	—	—	7	6	1	—	12	—	—	—	12
7	13			С. Гаретово, госуд.	34	9	136	137	273	135	53	183	91	2	184	92	367	—	+34	2	5	—	1	20	21	6	3	83	—	15	—	13
8	14			Д. Городище, госуд.	27	4	55	59	114	55	31	94	48	3	109	63	203	—	+78	1	1	—	1	15	9	3	2	32	—	2	—	14
15	15			Тоже, б. Буковской	27	4	8	11	19	8	4	6	5	—	13	7	19	—	—	1	1	—	—	1	2	—	—	—	—	—	—	15
				Итого по селенію	—	—	63	70	133	63	35	100	53	3	122	70	222	—	+67	2	2	—	1	16	11	3	2	32	—	2	—	—
9	16			Д. Двуглинкова, госуд.	30	8	55	60	115	53	24	78	38	2	90	47	168	—	+46	1	1	—	1	10	8	4	—	28	—	—	—	16
17	17			Тоже, б. Волконскаго	30	8	45	54	99	45	22	66	40	1	73	34	139	—	+40	—	—	—	1	9	7	4	1	28	—	—	—	—
18	18			Тоже, б. Бутовской	30	8	19	28	47	19	8	24	12	—	28	17	52	—	+11	—	—	—	—	4	4	—	—	5	—	—	—	—
				Итого по селенію	—	—	119	142	261	117	54	168	90	3	191	98	359	—	+38	1	1	—	2	23	19	8	1	61	—	—	—	—

№ № селеній.	№ № общинъ.	НАЗВАНІЕ ВОЛОСТЕЙ, СЕЛЕНІЙ И ОБЩИНЪ.	Скотоводство крестьянъ.																		Распределение строеній.																																
			Количество скота по переписи 1884 года.						Подворное распр.						скота.		Надѣльныхъ домохозяевъ.				Изъ общаго числа избъ.								Холостыхъ строеній.																								
			Лошадей.		Рогатаго.		Овецъ.	Свиней.	Головъ крупнаго скота на домохозяина.	Изъ всего числа дворовъ.					Дворовъ безъ лошади и коровы.	Дворовъ безъ лошадей и коровы.	Имѣющихъ избы.	Бездомовыхъ.	Безземельно-бездомовыхъ.	Топящихся		Деревянныхъ.	Каменныхъ.	Крытыхъ соломою.	Крыг. дерев. и желѣз.	6-ти и менѣе арш.	7 и 8 аршинъ.	9 и 10 аршинъ.	Болѣе 10 аршинъ.	Плетневыхъ.	Заборныхъ и каменныхъ.	Дворовъ.	Горницъ (кѣтей).	Амбаровъ и са-раевъ.	Ригъ и овиновъ.																		
			Рабочихъ.	Жеребятъ.	Коровъ.	Телятъ.				Безлошадныхъ.	Съ 1 лошадей	Съ 2 лошадьми	Съ 3 »	Бол. 3-хъ лошад.						Одноу.	Двѣ и болѣе.															По бѣлому.	По черному.																
Луховическая волость.																																																					
1	1	Д. Луховичи, государственные.	324	49	317	184	1077	12	2,1	131	80	58	19	21	42,4	81	243	8	53	5	252	10	260	2	183	79	10	164	44	44	100	119	9	122	159	1																	
2	2	Д. Аксеновское, госуд.	179	60	181	112	1198	1	2,2	67	35	29	15	18	40,9	40	149	2	12	1	149	4	153	—	138	15	9	127	9	8	88	23	42	90	89	2																	
3	3	С-цо Кикины Борки, б. Губерти.	18	1	18	18	135	1	2	7	6	3	1	1	38,9	4	17	—	1	—	14	3	17	—	17	—	4	12	1	—	16	—	6	10	14	3																	
4	4	Тоже, б. Колтовскаго	11	3	10	8	109	—	1,9	6	1	2	1	1	54,5	2	10	—	1	—	9	1	10	—	9	1	2	7	—	1	10	—	3	6	9	4																	
Итого по селенію			29	4	28	26	244	1	2	13	7	5	2	2	44,8	6	27	—	2	—	23	4	27	—	26	1	6	19	1	1	26	—	9	16	23																		
4	5	С. Троицкіе Борки, б. Кошелевой	5	2	7	10	50	—	2	2	2	1	1	—	33,3	—	6	—	—	—	6	—	6	—	6	—	—	6	—	—	6	—	3	6	5	5																	
6	6	Тоже, б. И. Мельгунова	15	—	7	10	80	—	2,4	3	1	1	4	—	33,3	1	8	—	1	—	8	—	8	—	8	—	—	7	1	—	8	—	4	2	8	6																	
7	7	Тоже, б. Н. Мельгунова.	13	—	9	4	77	—	1,8	3	6	2	1	—	25	3	9	—	3	—	9	—	9	—	9	—	—	9	—	—	8	—	4	6	9	7																	
8	8	Тоже, б. П. Мельгунова.	14	—	11	13	106	—	1,9	5	3	4	1	—	38,5	2	11	—	2	—	11	—	11	—	11	—	1	9	1	—	8	1	8	4	9	8																	
9	9	Тоже, б. Кологривовой	1	—	1	—	12	—	2	—	1	—	—	—	—	—	1	—	—	—	1	—	1	—	1	—	—	—	—	—	—	—	2	1	9																		
10	10	Тоже, б. Гололобова	6	1	4	7	47	—	1,4	3	2	1	1	—	42,9	3	5	—	2	—	5	—	5	—	5	—	—	5	—	—	5	—	5	3	5	10																	
Итого по селенію			54	3	39	44	372	—	1,9	16	15	9	8	—	33,3	9	40	—	8	—	40	—	40	—	39	1	1	36	2	1	35	1	24	23	37																		
5	11	Д. Выкопнка, госуд.	179	45	141	156	646	1	3	23	18	33	21	13	21,3	12	98	2	7	—	104	—	104	—	73	31	4	76	18	6	34	63	69	36	84	11																	
6	12	С-цо Вешки, б. Колтовскаго	14	5	11	6	105	—	1,8	5	4	1	3	1	35,7	5	11	—	3	—	11	—	11	—	9	2	—	11	—	—	8	1	8	7	7	12																	
7	13	С. Гаретово, госуд.	98	21	87	72	539	—	3,5	9	14	7	12	11	17	3	50	—	3	—	50	—	50	—	37	13	1	34	9	6	27	23	27	42	45	13																	
8	14	Д. Городище, госуд.	25	4	34	47	212	7	1,9	14	9	5	2	1	45,2	6	27	—	4	—	27	—	27	—	18	9	1	20	4	2	17	9	2	10	9	14																	
15	15	Тоже, б. Буковской	—	—	1	—	—	—	0,3	4	—	—	—	—	100	4	2	—	2	—	2	—	2	—	2	—	—	2	—	—	—	—	—	—	—	15																	
Итого по селенію			25	4	35	47	212	7	1,7	18	9	5	2	1	51,4	10	29	—	6	—	29	—	29	—	20	9	1	22	4	2	17	9	2	10	9																		
9	16	Д. Двуглинкова, госуд.	53	15	42	47	257	1	4	5	2	7	3	7	20,8	3	24	—	—	—	24	—	24	—	20	4	—	20	1	3	16	6	12	11	20	16																	
17	17	Тоже, б. Волконскаго	21	7	24	25	73	—	2	8	5	5	3	1	36,4	2	22	—	—	—	22	—	22	—	19	3	1	19	1	1	21	1	4	1	18	17																	
18	18	Тоже, б. Бутовской	15	9	14	22	107	—	3,6	—	—	3	2	3	—	—	8	—	—	—	8	—	8	—	7	1	—	7	—	1	7	1	6	5	8	18																	
Итого по селенію.			89	31	80	94	437	1	3,1	13	7	15	8	11	24,1	5	54	—	—	—	54	—	54	—	46	8	1	46	2	5	44	8	22	17	46																		

№ № селеній.	№ № общинъ.	НАЗВАНИЕ ВОЛОСТЕЙ, СЕЛЕНІЙ И ОБЩИНЪ.	Промыслы крестьянъ.					Заведеній			Казенныхъ окладныхъ душъ.	Раскладочныхъ единицъ (мірскихъ).	Годовой окладъ въ рубляхъ.	Сборъ.							Недоимки къ 1 января 1884 года въ рубляхъ.	Оброч. статей въ рубляхъ.	Живущихъ на сторонѣ со всѣмъ семействомъ.		116.	Качество почвы въ надѣлѣ.	№ № общинъ.				
			Мѣстныя.					Промышленныхъ.	Торговыхъ.	Трактировъ и кабаковъ.				Лавокъ.	Сбора.			Сумма платежей.					Семей.	Въ нихъ душъ обоего пола.							
			Число взросл. мастер.	Чис. семей.											Средній размѣръ на надѣльного домохозяина.	Общественнаго.	Всѣхъ.	На десятину надѣла.	На окладную душу.	На работника.								Всей.	Семей.	Въ нихъ душъ обоего пола.	
91	92	93	94	95	96	97	98	99	100	101	102	103	104	105	106	107	108	109	110	111	112	113	114	115							
Луховическая волость.																															
1	1	Д. Луховичи, государственные.	26	17	201	25	243	135	16	10	12	650	682	1934	3976	451	2731	2008	11100	6,2	17,1	23,5	802	2,6	—	8	35	Суглинистая, а мѣст. песчаная и болотистая.	1		
2	2	Д. Аксеновское, госуд.	—	—	7	2	9	45	9	3	2	362	358	942	586	216	134	962	3840	4,1	10,6	14,7	1112	6,8	—	3	13	Частью песчаная, частью суглинистая.	2		
3	3	С-цо Кикины Борки, б. Губерти	—	—	2	1	3	9	—	—	—	49	48	233	82	33													Суглинистая.	3	
4	4	Тоже, б. Колтовскаго.	—	—	—	—	—	8	—	—	—	27	26	118	45	17	109	174	811	3,9	10,7	16,9	57	2	—	—	—		Тоже.	4	
		Итого по селенію .	—	—	2	1	3	17	—	—	—	76	74	351	127	50	109	174	811	3,9	10,7	16,9	57	2	—	—	—				
4	5	С. Троицкіе Борки, б. Кошелевой	—	—	—	—	—	3	—	—	—	21	21	84	35	14													Тоже.	5	
	6	Тоже, б. И. Мельгунова . . .	—	—	1	—	1	6	—	—	1	22	22	136	40	21													Тоже.	6	
	7	Тоже, б. Н. Мельгунова. . .	—	—	1	—	1	7	—	—	—	27	27	167	46	19													Тоже.	7	
	8	Тоже, б. П. Мельгунова . . .	—	—	—	1	1	7	—	—	—	31	31	192	49	21	197	251	1411	3,9	11,7	19,1	451	9,4	—	—	—		Тоже.	8	
	9	Тоже, б. Кологривовой . . .	—	—	—	—	—	—	—	—	—	1	1	—	1	1													Тоже.	9	
	10	Тоже, б. Гололобова	—	—	—	—	—	2	—	—	—	19	19	92	32	13													Тоже.	10	
		Итого по селенію.	—	—	2	1	3	25	—	1	—	121	121	671	203	89	197	251	1411	3,9	11,7	19,1	451	9,4	—	—	2	10			
5	11	Д. Выкопюнка, госуд.	—	—	—	—	—	31	4	1	1	252	249	555	218	155	647	528	3103	5	12,3	16,3	54	0,5	—	2	7		Тоже.	11	
6	12	С-цо Вешки, б. Колтовскаго .	—	—	—	—	—	10	1	—	—	38	38	107	59	15	50	82	313	4,8	8,2	15,7	—	—	—	—	—		Тоже.	12	
7	13	С. Гаретово, госуд.	—	—	—	—	—	10	1	1	—	136	135	527	674	112	2	300	1615	3,6	11,9	17,7	21	0,4	—	1	6		Супесчаная.	13	
8	14	Д. Городище, госуд.	—	—	1	2	3	16	2	—	—	55	55	262	318	62													Песчаная.	14	
	15	Тоже, б. Буковской	—	—	1	1	2	1	—	—	—	8	8	28	25	5	203	140	1043	3,5	16,6	19,7	76	2,2	—	—	—		Тоже.	15	
		Итого по селенію .	—	—	2	3	5	17	2	—	—	63	63	290	343	67	203	140	1043	3,5	16,6	19,7	76	2,2	—	—	2	10			
9	16	Д. Двуглинкова, госуд.	—	—	—	1	1	6	—	—	—	55	37	—	167	39													Супесчаная.	16	
	17	Тоже, б. Волконскаго	—	—	—	—	—	14	—	1	—	45	45	105	68	15	325	260	1101	6,3	9,3	12,2	21	0,4	—	—	—		Тоже.	17	
	18	Тоже, б. Бутовской	—	—	—	—	—	2	—	—	—	19	19	79	31	12													Тоже.	18	
		Итого по селенію .	—	—	—	1	1	22	—	1	—	119	101	184	266	66	325	260	1101	6,3	9,3	12,2	21	0,4	—	—	—				

№ № селений.	№ № общинъ.	НАЗВАНІЕ ВОЛОСТЕЙ, СЕЛЕНІЙ И ОБЩИНЪ.	Разстояніе.		Численность приписнаго населенія.											Рабочая сила семей.							Грамотность по переписи 1884 года.							
			Отъ уѣзднаго города.	Отъ ближ. станціи ж. д.	По X ревизіи (1858 годъ).			Число душъ, получившихъ надѣль по уст. грамотѣ или влад. записи.	Домохозяевъ.	По переписи 1884 года.			Число работниковъ безземельныхъ.	°/о прибыли или убыли всего населенія.	Семей безъ работника.		Семей, гдѣ только	Семей, имѣющихъ			Грамотныхъ.	Учащихся								
					Мужскаго пола.	Женскаго пола.	Всего обоего пола.			Муж. пола.	Ж. пола.	Всего обоего пола.			Число семей.	Въ нихъ душъ обоего пола.		Полуработники.	Одинъ работникъ безъ полуработн.	Отъ 1 ¹ / ₂ —2 раб. влѣоч.			Отъ 2 ¹ / ₂ —3 раб. влѣоч.	Сверхъ 3-хъ раб.	Мужскаго пола.	Женскаго пола.	Мальчиковъ.	Дѣвочекъ.		
			1	2	3	4	5	6	7	8	9	10	11	12	13	14	15	16	17	18	19	20	21	22	23	24	25	26	27	№
10	19	Д. Злобино, б. Злобина	25	2	25	28	53	27	22	65	29	8	72	29	137	11	+139	—	—	—	—	10	10	2	—	21	—	2	—	19
—	20	Тоже, б. Карандѣва	25	2	14	16	30	—	2	9	2	—	8	3	17	2	-43	1	7	—	—	—	1	—	—	3	—	—	—	20
		Итого по селенію	—	—	39	44	83	27	24	74	31	8	80	32	154	13	+86	1	7	—	—	10	11	2	—	24	—	2	—	—
11	21	С. Подлѣсная слобод., государственныя	27,5	4,5	448	460	908	446	193	649	314	36	666	376	1315	—	+45	8	23	20	—	56	59	33	17	285	48	33	10	21
12	22	Д. Чуприково, б. Буковской	31	6,5	19	17	36	19	14	61	24	6	50	27	111	3	+208	1	2	—	—	3	5	4	1	13	—	2	—	22
13	23	С-цо Ивачево, б. Ершова	32	7,5	20	32	52	20	11	37	19	6	44	19	81	—	+54	—	—	—	—	2	5	4	—	4	—	—	—	23
—	24	Тоже, б. Беклемишева	32	7,5	30	31	61	30	14	50	27	3	60	30	110	—	+80	—	—	—	—	4	7	—	3	6	—	—	—	24
		Итого по селенію	—	—	50	63	113	50	25	87	46	9	104	49	191	—	+69	—	—	—	—	6	12	4	3	10	—	—	—	—
14	25	С-цо Шелухино, б. Беклемишевой	20	4	79	80	159	79	25	80	48	6	91	42	171	—	+ 8	2	6	—	1	7	5	6	4	21	—	—	—	25
15	26	С-цо Игнатѣво, гос., б. Бѣгичева	19	8	6	4	10	6	2	11	6	—	10	6	21	—	+110	—	—	—	—	1	—	—	1	—	—	—	—	26
—	27	Тоже, б. Бѣгичева	19	8	3	2	5	3	1	4	3	—	6	3	10	—	+100	—	—	—	—	—	—	1	—	1	—	—	—	27
		Итого по селенію	—	—	9	6	15	9	3	15	9	—	16	9	31	—	+107	—	—	—	—	1	—	1	1	1	1	—	—	—
16	28	Д. Кунаково, госуд.	21	4	267	297	564	265	117	458	225	17	428	207	886	—	+57	3	10	—	3	35	43	20	13	153	6	42	—	28
17	29	Д. Тарасовка, гос., водв. на соб. зем. . . .	21	4	11	14	25	11	7	22	15	—	21	12	43	—	+72	1	1	—	—	2	2	—	2	6	—	1	—	29
18	30	Д. Маврина, б. Чаплыгина	19	9	48	29	77	46	19	53	26	2	58	24	111	—	+44	1	4	—	—	10	6	2	—	10	—	—	—	30
19	31	Д. Псотина, госуд.	36	10	247	271	518	246	109	370	193	13	382	193	752	—	+45	1	4	—	2	47	31	19	9	110	1	25	—	31
20	32	Д. Подлипки, гос., водв. на соб. зем. . . .	30	6,5	7	6	13	7	3	6	3	—	5	2	11	—	-15	1	2	—	—	1	1	—	—	1	—	—	—	32
—	33	Тоже, б. Трескиныхъ	30	6,5	17	13	30	17	8	21	14	—	28	12	49	—	+63	—	—	—	—	2	5	1	—	11	—	2	—	33
—	34	Тоже, б. Попова	30	6,5	12	10	22	12	6	24	10	—	16	7	40	—	+82	—	—	—	—	2	3	—	1	13	—	5	—	34
		Итого по селенію	—	—	36	29	65	36	17	51	27	—	49	21	100	—	+54	1	2	—	—	5	9	1	1	25	—	7	—	

№ № селеній.	№ № общинъ.	НАЗВАНІЕ ВОЛОСТЕЙ, СЕЛЕНІЙ И ОБЩИНЪ.	Промыслы крестьянъ.					Заведеній			Казенныхъ окладныхъ душъ.	Раскладочныхъ единицъ (мірскихъ).	Оброчн. подат., или выкупн. платежей.	Годовой окладъ въ рубляхъ.							Недоимки къ 1 января 1884 года въ рубляхъ.	Оброч. статей съ обществ. статей въ рубляхъ.	Живущихъ на сторонѣ со всеъмъ семействомъ.		116.	№ № общинъ.									
			Мѣстныя.					Промышленныхъ.	Торговыхъ.	Земскаго.				Страхового.	Общественнаго.	Сбора.			Сумма платежей.				Семей.	Въ нихъ душъ бо-го пола.											
			Число взросл. мастер.	Чис. семей.												Муж., заним. отх. промысл.	Всѣхъ.	На десятину надѣла.	На окладную душу.	На работника.							Всѣхъ.	Всѣхъ.	На десятину надѣла.	На окладную душу.	На работника.	Всѣй.	Средній размѣръ на надѣльнаго домохозяина.	Семей.	Въ нихъ душъ бо-го пола.
				Гдѣ есть мастер.	Имѣющ. земл. зараб.	Съ проч. зараб.	Всѣхъ промысл.																												
10	19	Д. Злобино, б. Злобина.	3	3	2	—	5	12	—	—	1	25	25	75	39	10	} 61	117	321	7,5	8,2	10,4	84	6	—	—	—	Част. песчаная, част. суглинист., а мѣст. глин.	19						
—	20	Тоже, б. Карандѣва	—	—	—	—	—	2	—	—	—	14	—	—	—	19													—	—	—	—	—	—	—
Итого по селенію.			3	3	2	—	5	14	—	—	1	39	25	75	58	10	61	117	321	7,5	8,2	10,4	84	6	—	—	—								
11	21	С. Подлѣсная слобод., государственныя	5	3	131	7	141	138	18	3	3	448	468	1218	2042	271	1419	841	5791	5	12,9	18,4	—	—	—	—	2	8	Суглинистая.	21					
12	22	Д. Чуприково, б. Буковской	—	—	—	—	—	8	—	—	—	20	19	118	34	13	60	95	320	6,2	16	13,3	3	0,4	—	—	—	Глинистая, а мѣстами каменистая.	22						
13	23	С-цо Ивачево, б. Ершова	—	—	—	—	—	4	—	—	—	20	20	124	33	13	} 88	177	694	4,9	13,3	15,1	84	3,4	—	—	—	Частію глинистая, частію суглинистая.	23						
—	24	Тоже, б. Беклемишева	—	—	—	3	3	4	—	—	—	32	30	186	53	20													—	—	—	—	—	—	—
Итого по селенію.			—	—	—	3	3	8	—	—	—	52	50	310	86	33	88	177	694	4,9	13,3	15,1	84	3,4	—	—	—								
14	25	С-цо Шелухино, б. Беклемишевой	—	—	2	1	3	33	—	—	—	79	79	237	119	25	95	134	610	4,5	7,7	12,7	26	1	—	2	8	Частію супесчаная, частію суглинистая.	25						
15	26	С-цо Игнатьево, гос., б. Бѣгичева	—	—	—	—	—	1	—	—	—	6	6	22	19	4	} 17	30	117	4,6	13	13	2	0,7	—	—	—	Суглинистая.	26						
—	27	Тоже, б. Бѣгичева	—	—	—	—	—	—	—	—	—	3	3	19	4	2													—	—	—	—	—	—	—
Итого по селенію.			—	—	—	—	—	1	—	—	—	9	9	41	23	6	17	30	117	4,6	13	13	2	0,7	—	—	—								
16	28	Д. Кунаково, госуд.	—	—	3	5	8	27	4	1	1	267	265	833	1608	173	746	616	3976	5,1	14,9	17,7	196	1,7	—	4	17	Суглинистая, а мѣстами песчаная.	28						
17	29	Д. Тарасовка, гос., водв. на соб. зем.	—	—	—	1	1	—	—	—	—	11	11	—	40	20	16	8	84	1,9	7,6	5,6	35	5	—	—	—	Суглинистая.	29						
18	30	Д. Маврина, б. Чаплыгина	—	—	1	—	1	10	—	—	—	48	46	202	81	33	38	99	453	3,9	9,4	17,4	100	5,3	—	4	19	Тоже.	30						
19	31	Д. Пеотина, госуд.	—	—	1	1	2	26	3	1	1	247	246	528	1193	145	514	652	3032	5,2	12,3	15,7	9	0,1	—	2	4	Тоже.	31						
20	32	Д. Подлипки, гос., водв. на соб. зем.	—	—	—	—	—	—	—	—	—	7	7	—	23	10	} 83	103	388	4	10,8	14,4	49	2,9	—	—	—	Тоже.	32						
—	33	Тоже, б. Трескиныхъ	—	—	—	1	1	3	—	—	—	17	17	60	26	7													—	—	—	—	—	—	—
—	34	Тоже, б. Попова	—	—	—	—	—	2	—	—	—	12	12	55	18	3	—	—	—	—	—	—	—	—	—	—	—	Тоже.	34						
Итого по селенію.			—	—	—	1	1	5	—	—	—	36	36	115	67	20	83	103	388	4	10,8	14,4	49	2,9	—	—	—								

№ № селений. № № общинъ.	Разстояніе. Отъ уѣзднаго города. Отъ близ. станции ж. д.		Численность приписнаго населенія.										Рабочая сила семей.							Грамотность по переписи 1884 года.		№ № общинъ.								
			По X ревизіи (1858 годъ).				По переписи 1884 года.						Семей безъ работника.			Семей, гдѣ только Семей, имѣющихъ				Грамотныхъ.			Учащихся							
			Мужскаго пола.	Женскаго пола.	Всего обоого пола.	Число душъ, получившихъ на дѣль по уст. грамотъ или влад. записей.	Домохозяевъ.	Муж. пола.			Всего обоого пола.	Число работниковъ безземельныхъ.	°/о прибыли или убыли всего населенія.	Число семей.	Въ нихъ душъ обоого пола.	Семей, составъ коихъ неизвѣстенъ.	Полуроботники.		Одинъ работникъ безъ полуроботн.	Отъ 1 1/2—2 раб. вклоч.	Отъ 2 1/2—3 раб. вклоч.		Сверхъ 3-хъ раб.	Мужскаго пола.	Женскаго пола.	Мальчиковъ.	Дѣвочекъ.			
								Всего.	Отъ 18—60 лѣтъ.	Полуроботниковъ.							Ж. пола.	Отъ 16—55 лѣтъ.										Грамотныхъ.	Учащихся	
1	2	3	4	5	6	7	8	9	10	11	12	13	14	15	16	17	18	19	20	21	22	23	24	25	26	27				
21	35	Д. Плашень, б. Брандтъ. . .	18	7	22	21	43	24	9	31	16	1	35	16	66	—	+54	—	—	—	—	4	3	1	1	4	—	—	—	35
22	36	С-по Прямогладово, государственные, б. Плуталова . . .	20	7	11	8	19	11	6	17	9	—	16	9	33	—	+74	—	—	—	—	4	1	1	—	7	—	—	—	36
—	37	Тоже, б. Беклемишевой. . .	20	7	41	51	92	39	21	71	28	4	76	29	147	2	+60	1	1	—	—	13	4	1	2	15	—	—	—	37
		Итого по селенію.	—	—	52	59	111	50	27	88	37	4	92	38	180	2	+62	1	1	—	—	17	5	2	2	22	—	—	—	—
23	38	Д. Третьяково, б. Гессе. . .	20	5	35	23	58	34	13	40	24	—	46	24	86	—	+48	—	—	—	—	5	6	1	1	15	—	—	—	38
—	39	Тоже, б. Мельгунова. . .	20	5	11	13	24	11	4	13	8	—	15	7	28	—	+17	—	—	—	—	2	—	2	—	3	—	—	—	39
—	40	Тоже, б. Лукина . . .	20	5	33	38	71	32	11	48	28	2	50	23	98	—	+38	—	—	—	—	—	6	3	2	16	—	2	—	40
		Итого по селенію.	—	—	79	74	153	77	28	101	60	2	111	54	212	—	+39	—	—	—	—	7	12	6	3	34	—	2	—	—
24	41	С-по Сарыбьево, б. Бѣгичева.	17	8	8	7	15	8	4	13	10	1	8	4	21	—	+40	—	—	—	—	1	1	1	1	7	—	1	—	41
—	42	Тоже, б. Злобина. . .	17	8	5	5	10	5	2	4	3	—	4	3	8	—	-20	—	—	—	—	1	1	—	—	2	—	—	—	42
—	43	Тоже, б. Н. Мельгунова . .	17	8	5	5	10	5	2	9	6	—	8	4	17	—	+70	—	—	—	—	1	—	—	1	5	—	2	—	43
—	44	Тоже, б. П. Мельгунова. . .	17	8	4	7	11	4	2	5	3	—	5	3	10	—	-9	—	—	—	—	1	1	—	—	2	—	—	—	44
—	45	Тоже, б. И. Мельгунова . .	17	8	3	5	8	3	2	5	4	—	6	3	11	—	+38	—	—	—	—	1	—	1	—	2	1	—	—	45
—	46	Тоже, б. Суховой. . .	17	8	46	53	99	47	17	59	35	2	50	29	109	—	+10	—	—	—	—	4	8	4	1	20	—	—	—	46
		Итого по селенію .	—	—	71	82	153	72	29	95	61	3	81	46	176	—	+15	—	—	—	—	9	11	6	3	38	1	3	—	—
25	47	С. Сушково, б. Гессе . . .	22	6	189	205	394	186	72	246	136	8	241	124	487	2	+24	—	—	—	—	28	27	9	8	98	—	12	—	47
		ВСЕГО по Луховичской волости . . .			3483	3588	7071	3443	1532	5073	2568	267	5261	2703	10334	27	+46	51	143	24	18	595	500	219	125	1784	127	221	20	—

№ № селений. № № общинъ.	НАЗВАНИЕ ВОЛОСТЕЙ, СЕ- ЛЕНИЙ И ОБЩИНЪ.	Землевладѣніе крестьянъ.											Аренда земли.				Подворное распределен. надѣльной земли и способъ ея обработки. Домохозяйствъ.											Урожай (самъ сколько)	№ № общинъ.							
		Десятинъ надѣльной земли.					Собственной земли.						Внѣнадѣльной.				Имѣющихъ надѣлѣ.						Безземельн.		Посѣвъ ржи на раскладочную единицу въ четверикахъ.	Ржи.	Овса.			Овна на расклад. единицу въ пудахъ.						
		Общественной.	Подвор. и четверг.	И той и друг.			У нихъ десятинъ.	Въ томъ числѣ:			Десятинъ.	На сумму.	Луга.		Число надѣловъ, арендуем. изъ надѣльной земли.	Всѣхъ.	Изъ нихъ.			°/о.			Всѣхъ семей.	Въ нихъ двоковъ.												
				Всего.	На надѣл. душу.	На работника.		Пашни.	Луга.	Лѣса.			Обработ. его своимъ инвентар.	Обработ. его чужимъ инвентар.			Сдающихъ весь на-дѣлѣ.	Пашущихъ лично весь надѣлѣ.	Сдающихъ весь на-дѣлѣ.	Всѣхъ.	Часть сдающихъ.	Сдающихъ.									Всѣхъ.	Часть сдающихъ.	Сдающихъ.			
21 35	Д. Плашень, б. Брандтъ. . . .	47	—	47	2	2,9	1	1,5	1,5	—	—	—	—	—	—	9	2	—	7	—	—	22,2	—	—	—	—	6	3	4	—	35					
22 36	С-цо Прямогладово, государственные, б. Плуталова. . . .	31	—	31	2,8	3,4	—	—	—	—	—	—	—	—	—	6	1	—	5	—	—	16,7	—	—	—	7,5	2	3	—	36						
— 37	Тоже, б. Беклемишевой. . . .	107	—	107	2,7	4,1	—	—	—	—	—	—	—	1	20	14	—	5	—	1	70	5	1	6	8	2	3	15	37							
	Итого по селенію.	138	—	138	2,8	3,9	1	1,5	1,5	—	—	—	—	1	26	15	—	10	—	1	57,7	3,8	1	6	—	—	—	—	—	—						
23 38	Д. Третьяково, б. Гессе. . . .	76	—	76	2,2	3,2	1	26	25	1	—	2	6	24	—	—	13	10	—	3	—	76,9	—	—	—	5	3	4	10	38						
— 39	Тоже, б. Мельгунова	30	—	30	2,7	3,8	3	12,5	12,5	—	—	—	—	—	—	4	2	—	2	—	—	50	—	—	—	5	3	4	—	39						
— 40	Тоже, б. Лукина	85	—	85	2,7	3	4	10	10	—	—	—	—	—	11	10	—	1	—	—	90,9	—	—	—	5	3	4	10	40							
	Итого по селенію	191	—	191	2,5	3,2	8	48,5	47,5	1	—	2	6	24	—	—	28	22	—	6	—	78,6	—	—	—	—	—	—	—	—						
24 41	С-цо Сарыбьево, б. Бѣгичева	22	—	22	2,8	2,2	—	—	—	—	—	—	—	—	—	4	2	—	2	—	—	50	—	—	—	6	3	4	—	41						
— 42	Тоже, б. Злобина	15	—	15	3	5	—	—	—	—	—	—	—	—	—	2	1	—	1	—	—	50	—	—	—	6	3	4	—	42						
— 43	Тоже, б. Н. Мельгунова	14	—	14	2,8	2,3	—	—	—	—	—	—	—	—	—	2	2	—	—	—	—	100	—	—	—	6	3	4	—	43						
— 44	Тоже, б. П. Мельгунова. . . .	11	—	11	2,8	3,7	—	—	—	—	—	—	—	—	—	2	1	—	1	—	—	50	—	—	—	6	3	4	—	44						
— 45	Тоже, б. И. Мельгунова. . . .	8	—	8	2,7	2	—	—	—	—	—	—	—	—	—	2	1	—	1	—	—	50	—	—	—	6	3	4	—	45						
— 46	Тоже, б. Сухой	89	—	89	1,9	2,5	—	—	—	—	—	—	—	—	11	78	352	—	—	—	—	64,7	11,8	—	—	3	3	4	—	46						
	Итого по селенію	159	—	159	2,2	2,6	—	—	—	—	—	—	—	—	11	78	352	—	—	—	2	62,1	6,9	—	—	—	—	—	—	—						
25 47	С. Сушково, б. Гессе	744	—	744	4	5,6	11	57,5	57,5	—	—	—	—	—	2	40,5	210	—	—	—	—	64,8	5,6	1	3	7,5	3	4	30	47						
	В С Е Г О по Луховичской волости	9068	91	9159	2,7	3,6	421	2091,5	1690,5	401	—	—	—	—	60	315,5	1851	—	—	—	—	90	1511	994	2	391	10	114	65,8	7,5	21	102	—	—	—	—

1) Кромѣ того арендуется 80 д. пашни и 11 д. луга за 800 р.

№ № селеній.	№ № общинъ.	Скотоводство крестьянъ.													Распределение строеній.																					
		Количество скота по переписи 1884 года.							Подворное распр.						скота.	Надѣльныхъ домохозяевъ.		Изъ общаго числа избъ.										Холостыхъ строеній.								
		Лошадей.		Рога-таго.			Головъ крупнаго скота на домохозяина.	Изъ всего числа дворовъ.					Дворовъ безъ лошади и коровы.	Имѣющихъ избы.		Топящихся		Деревянныхъ.	Каменныхъ.	Крытыхъ соломою.	Крыт. дерев. и желъз.	6-ти и менѣе арш.	7 и 8 аршинъ.	9 и 10 аршинъ.	Болѣе 10 аршинъ.	Дворовъ.	Заборныхъ и каменныхъ.	Горницъ (клѣтей).	Амбаровъ и сараевъ.	Ригъ и овиновъ.						
		Рабочихъ.	Жеребятъ.	Коровъ.	Телятъ.	Овецъ.		Свиней.	Безлошадныхъ.	Съ 1 лошадыю	Съ 2 лошадыми	Съ 3 »		Бол. 3-хъ лошадей въ общему числу домохозяевъ.		Одну.	Двѣ и болѣе.														По бѣлому.	По черному.				
58	59	60	61	62	63	64	65	66	67	68	69	70		71	72	73	74														75	76	77	78	79	80
21	35	Д. Плашень, б. Брандтъ . . .	2	4	9	6	40	—	1,2	7	1	—	—	77,7	2	6	—	3	—	6	—	6	—	6	—	1	5	—	6	—	5	2	5	35		
22	36	С-цо Прямоглядово, государственныя, б. Плуталова	1	1	2	5	11	—	0,5	5	—	1	—	33,3	4	4	—	2	—	4	—	4	—	4	—	2	1	1	—	2	—	1	—	2	36	
—	37	Тоже, б. Беклемишевой	20	3	21	20	111	—	1,9	7	8	5	—	33,3	3	16	—	4	—	17	—	17	—	15	—	2	3	13	1	—	13	2	8	2	14	37
		Итого по селенію	21	4	23	25	122	—	1,6	12	8	6	—	44,4	7	20	—	6	—	21	—	21	—	19	—	2	5	14	2	—	15	2	9	2	16	
23	38	Д. Третьяково, б. Гессе	17	—	21	13	123	—	2,9	3	6	3	—	3,1	1	13	—	—	—	13	—	13	—	12	—	1	—	10	2	1	11	1	9	3	9	38
—	39	Тоже, б. Мельгунова	7	1	5	7	75	—	3	2	—	—	1	1	50	—	4	—	—	4	—	4	—	4	—	—	1	3	—	4	—	2	3	4	39	
—	40	Тоже, б. Лукина	21	3	14	16	198	1	3,2	1	3	2	3	2	9,1	1	11	—	—	11	—	11	—	11	—	2	7	2	—	7	3	9	7	12	40	
		Итого по селенію	45	4	40	36	396	1	3,0	6	9	5	4	4	1,4	2	28	—	—	28	—	28	—	27	—	1	2	18	7	1	22	4	20	13	25	
24	41	С-цо Сарыбьево, б. Бѣгичева	3	2	2	3	18	—	1,3	2	—	1	1	—	50	2	3	—	1	—	3	—	3	—	—	—	2	1	—	3	—	—	1	2	41	
—	42	Тоже, б. Злобина	1	—	1	1	—	—	1	1	1	—	—	—	50	1	1	—	1	—	1	—	1	—	1	—	—	—	—	—	—	—	—	1	42	
—	43	Тоже, б. Н. Мельгунова	4	—	3	3	45	—	3,5	—	—	2	—	—	—	—	2	—	—	2	—	2	—	—	—	2	—	—	2	—	1	2	2	43		
—	44	Тоже, б. П. Мельгунова	2	—	1	1	7	—	1,5	1	—	1	—	—	50	1	1	—	1	—	1	—	1	—	—	1	—	—	1	—	1	—	1	44		
—	45	Тоже, б. И. Мельгунова	1	—	2	1	21	—	1,5	1	1	—	—	—	50	—	—	—	—	2	—	2	—	2	—	—	2	—	2	—	1	1	1	45		
—	46	Тоже, б. Суховой	18	—	12	12	117	2	1,8	6	5	5	1	—	5,3	4	14	1	2	—	17	—	17	—	—	—	16	1	—	14	—	9	3	12	46	
		Итого по селенію	29	2	21	21	208	2	1,7	11	7	9	2	—	7,9	8	23	1	5	—	26	—	26	—	26	—	1	23	2	—	23	—	12	7	19	
25	47	С. Сушково, б. Гессе	80	15	86	73	679	1	2,3	26	21	11	8	6	6,1	11	66	—	5	—	65	2	67	—	64	3	4	52	11	—	56	9	39	41	57	47
		ВСЕГО по Луховической волости	1786	404	1742	1409	9509	60	2,3	566	357	309	159	141	36,9	315	1320	17	169	8	1332	48	1378	2	1146	234	64	1011	200	105	848	367	444	671	999	

№ № селений. № № общинъ.	НАЗВАНІЕ ВОЛОСТЕЙ, СЕЛЕНІЙ И ОБЩИНЪ.	Промыслы крестьянъ.					Заведеній			Казенныхъ окладныхъ душъ. Раскладочныхъ единицъ (мір-скихъ).	Г	ДОВОЙ ОКЛАДЪ ВЪ РУБЛЯХЪ.						Недоимки къ 1 января 1884 года въ рубляхъ.		Доходы съ обществ. обороч. статей въ рубляхъ.	Живущихъ на сторонѣ со всеѣмъ семействомъ.		116.	№ № общинъ.					
		Мѣстныя.					Промышленныхъ. Тракторовъ и кабаковъ. Лавокъ.	Оборочн. подат., или раскладочныхъ единицъ государственныхъ платежей.	Сбора.			Сумма платежей.			Всей.	Средній размѣръ на на- дѣльного домохозяина.	Семей.	Въ нихъ душъ обо- его поля.	Качество почвы въ надѣлѣ.										
		Число взросл. мастер.	Чис. семей.						Земскаго.			Страховаго.	Общественнаго.	Всѣхъ.							На десятину надѣла	На окладную душу.			На работника.	Всѣхъ.	Семей.	Въ нихъ душъ обо- его поля.	
			Гдѣ есть мастер.	Имѣющ. земл. зараб.	Съ проч. зараб.	Всѣхъ промысл.																							Муж., заним. отх. промысл.
21 35	Д. Плашень, б. Брандтъ . . .	—	—	1	—	1	10	—	—	—	22	24	8	34	9	15	35	175	3,7	8	10,9	59	6,6	—	—	—	Глинистая.	35	
22 36	С-цо Прямогладово, государст- венные, б. Плуталова	—	—	—	—	—	10	—	—	—	11	11	4	33	6	74	104	539	3,9	10,4	14,6	65	2,5	—	—	1	4	Суглинистая, а мѣ- стами супесчаная.	36
— 37	Тоже, б. Беклемишевой	—	—	—	—	—	11	—	—	—	41	39	18	67	23														
	Итого по селенію	—	—	—	—	—	21	—	—	—	52	50	23	100	29														
23 38	Д. Третьяково, б. Гессе	—	—	—	—	—	10	—	—	—	35	34	17	56	17	139	139	861	4,5	10,9	14,4	63	2,3	—	—	—	Тоже.	38	
— 39	Тоже, б. Мельгунова	—	—	—	—	—	2	—	—	—	11	11	6	18	7														
— 40	Тоже, б. Лукина	—	—	—	—	—	9	—	—	—	33	32	17	53	18														
	Итого по селенію	—	—	—	—	—	21	—	—	—	79	77	41	127	42	139	139	861	4,5	10,9	14,4	63	2,3	—	—	—	Тоже.	40	
24 41	С-цо Сарыбьево, б. Бѣгичева	—	—	1	—	1	2	—	—	—	8	8	2	24	4	71	143	632	4	8,9	10,4	348	12	—	—	—	Тоже.	41	
— 42	Тоже, б. Злобина	—	—	1	—	1	—	—	—	—	5	5	3	8	3														
— 43	Тоже, б. Н. Мельгунова	—	—	—	—	—	2	—	—	—	5	5	2	8	3														
— 44	Тоже, б. П. Мельгунова	—	—	—	—	—	2	—	—	—	4	4	1	7	2														
— 45	Тоже, б. И. Мельгунова	—	—	—	—	—	1	—	—	—	3	3	1	5	2														
— 46	Тоже, б. Сухой	—	—	—	—	—	21	—	—	—	46	47	15	70	17														
	Итого по селенію	—	—	2	—	2	28	—	—	—	71	72	26	122	31	71	143	632	4	8,9	10,4	348	12	—	—	2	11	Тоже.	46
25 47	С. Сушково, б. Гессе	—	—	2	2	4	52	—	—	—	190	186	114	341	172	293	402	2348	3,2	12,4	17,3	219	3,1	—	—	2	14	Суглинистая.	47
	ВСЕГО по Луховической волости	34	23	359	54	436	714	58	23	21	3487	3484	11371	14527	2253	8127	8400	44678	4,9	12,8	17,4	3936	2,6	—	37	166			

№ № селений.	№ № общинъ.	НАЗВАНІЕ ВОЛОСТЕЙ, СЕЛЕНІЙ И ОБЩИНЪ.	Разстояніе.		Численность приписнаго населенія.										Рабочая сила семей.							Грамотность по переписи 1884 года.		№ № общинъ.					
			Отъ уѣзднаго города.	Отъ близ. станціи ж. д.	По X ревизіи (1858 годъ).					Домохозяевъ.	По переписи			1884 года.				Семей безъ работника.		Семей, гдѣ только		Семей, имѣющихъ			Грамотныхъ.		Учащихъ		
					Мужскаго пола.	Женскаго пола.	Всего обоюго пола.	Число душъ, получившихъ наѣздъ по уст. грамотѣ или влад. записи.	Всего.		Отъ 18—60 лѣтъ.	Полурабочниковъ.	Ж. пола.	Всего обоюго пола.	Число работниковъ безземельныхъ.	°/о прибыли или убыли всего населенія.	Число семей.	Въ нихъ душъ обоюго пола.	Семей, составъ коихъ неизвѣстенъ.	Полурабочники.	Одинъ работникъ безъ полураб. влѣоч.	Отъ 1 ¹ / ₂ —2 раб. влѣоч.	Отъ 2 ¹ / ₂ —3 раб. влѣоч.		Сверхъ 3-хъ раб.	Мужскаго пола.	Женскаго пола.	Мальчиковъ.	Дѣвочекъ.
5	22	Д. Аргуново, гос., б. Голявиной	15	7	11	10	21	11	3	10	5	7	5	17	-	-19	-	-	-	-	2	1	-	2	-	-	-	22	
		Итого по селенію.	-	-	100	75	175	100	40	120	65	124	65	244	-	+39	-	-	-	17	16	6	1	18	-	-	-		
6	23	Д. Булгаково, б. Маслова . .	20	8	46	41	87	46	24	75	35	74	34	149	2	+71	-	-	-	12	9	3	-	14	-	-	-	23	
	24	Тоже, б. Кутузова	20	8	74	65	139	74	33	95	57	101	51	196	-	+41	5	17	-	11	9	4	4	30	-	-	-	24	
		Итого по селенію	-	-	120	106	226	120	57	170	92	175	85	345	2	+53	5	17	-	23	18	7	4	44	-	-	-		
7	25	Д. Волково, б. Губерти	20	8	9	6	15	9	4	5	1	7	4	12	-	-20	2	5	-	1	1	-	-	1	-	-	-	25	
	26	Тоже, б. Стоцкаго	20	8	52	42	94	52	22	49	27	60	29	109	6	+16	-	-	-	1	16	3	2	-	15	-	-	-	26
	27	Тоже, госуд., б. Нѣмчинова . .	20	8	9	4	13	9	4	7	7	8	8	15	1	+15	-	-	-	3	-	-	1	1	-	-	-	27	
		Итого по селенію	-	-	70	52	122	70	30	61	35	75	41	136	7	+11	2	5	-	2	19	4	2	1	17	-	-	-	
8	28	Д. Внукново, б. Бутурлина . .	17	3	108	97	205	108	40	128	67	121	65	249	3	+21	3	5	-	1	14	10	9	3	38	-	-	-	28
	29	Тоже, б. Чаплыгина	17	3	19	11	30	19	7	17	8	13	10	30	-	-	-	-	-	1	2	4	-	-	4	-	-	-	29
	30	Тоже, б. Малшева	17	3	23	12	35	23	8	28	13	26	20	54	-	+54	-	-	-	3	2	3	-	6	-	-	-	30	
		Итого по селенію	-	-	150	120	270	150	55	173	88	160	95	333	3	+23	3	5	-	2	19	16	12	3	48	-	-	-	
9	31	Д. Инякино, б. Гольцева	18	6	35	29	64	35	14	49	21	50	26	99	-	+55	-	-	-	8	2	4	-	24	-	-	-	31	
	32	Тоже, б. Родиславскаго	18	6	21	12	33	21	6	16	8	22	71	38	-	+15	-	-	-	4	2	-	-	4	-	-	-	32	
	33	Тоже, б. Костылева	18	6	13	11	24	13	6	16	9	21	13	37	-	+54	-	-	-	1	2	2	1	6	-	-	-	33	
		Итого по селенію	-	-	69	52	121	69	26	81	38	93	46	174	-	+44	-	-	-	1	14	6	5	-	34	-	-	-	

№ № селений. № № общинъ.	НАЗВАНІЕ ВОЛОСТЕЙ, СЕЛЕНІЙ И ОБЩИНЪ.	Землевладѣніе крестьянъ.										Аренда земли.					Подворное распредѣлен. надѣльной земли и способъ ея обработки. Домохозяйствъ.										Урожай (самъ сколько)			
		Десятины надѣльной земли.					Собственной земли.					Число семей, арендующихъ вънадѣльную землю.	Вънадѣльной.				Имѣющихъ надѣль.					Безземельн.	Посевъ ржи на раскладочную единицу въ четверикахъ.	Ржи.	Овса.	Сѣна на расклад. единицу въ пудахъ. № № общинъ.				
		Общественной.	Подвор. и четверг.	И той и друг.			Число семей, владеющихъ ею.	У нихъ десятинъ.	Въ томъ числѣ:				Десятинъ.	На сумму.	Десятинъ.	На сумму.	Всѣхъ.	Изъ нихъ		Сдающихъ весь на-дѣль.	Пашущихъ лучно весь надѣль.						Сдающихъ весь на-дѣль.	Всѣхъ семей.	Въ нихъ ѣдковъ.	
				Всего.	На надѣл. душу.	На работника.			Пашни.	Луга.	Лѣса.							Обработ. его своимъ инвентар.	Обработ. его чужимъ инвентар.											0/0.
28	29	30	31	32	33	34	35	36	37	38	39	40	41	42	43	44	45	46	47	48	49	50	51	52	53	54	55	56	57	
5 22	Д. Аргуново, гос., б. Голянкиной	23	—	23	2,1	4,6	1	2,7	2,7	—	—	—	—	—	—	3	2	—	1	—	—	66,7	—	—	—	4	3	2,3	27	22
	Итого по селенію . . .	270	—	270	2,7	4,2	4	8,5	8,5	—	—	—	—	—	—	40	20	—	19	—	1	50	2,5	—	—	—	—	—	—	—
6 23	Д. Булгаково, б. Маслова . . .	127	—	127	2,8	3,8	2	6,5	6,5	—	—	—	—	—	—	23	15	—	8	—	—	65,2	—	1	5	7	3	3	28	23
— 24	Тоже, б. Кутузова	128	—	128	1,7	2,2	31	59,5	59,5	—	—	—	—	—	—	31	14	—	14	—	3	45,2	9,7	2	5	7	3,1	3,1	17	24
	Итого по селенію . . .	255	—	255	2,1	2,9	33	66	66	—	—	—	—	—	—	54	29	—	22	—	3	53,7	5,6	3	10	—	—	—	—	—
7 25	Д. Волково, б. Губерти	25	—	25	2,8	2,5	—	—	—	—	—	—	—	—	—	4	1	—	2	—	1	25	25	—	—	6	2	1,3	—	25
— 26	Тоже, б. Стоцкаго	143	—	143	2,8	6,8	1	105	105	—	—	—	—	—	—	17	10	—	1	—	6	58,8	35,3	5	14	6	2	—	47	26
— 27	Тоже, госуд., б. Нѣмчинова . .	25	—	25	2,8	4,2	1	8	8	—	—	—	—	—	—	3	1	—	1	—	1	33,3	33,3	1	2	6	2	1,3	—	27
	Итого по селенію . . .	193	—	193	2,8	6,9	2	113	113	—	—	—	—	—	—	24	12	—	4	—	8	50	33,3	6	16	—	—	—	—	—
8 28	Д. Внуково, б. Бутурлива . . .	297	—	297	2,8	4,6	13	39	39	—	—	36	90	185	—	35	21	—	11	—	3	60	8,6	5	13	6	2,7	1,3	—	28
— 29	Тоже, б. Чаплыгина	45	—	45	2,4	5,6	2	17	17	—	—	1	9	55	—	7	3	—	3	—	1	42,9	14,3	—	—	5	2,8	2	—	29
— 30	Тоже, б. Малшева	49	—	49	2,1	3,8	—	—	—	—	—	1	4	18	—	8	5	—	3	—	—	62,5	—	—	—	6	2,7	2	—	30
	Итого по селенію . . .	391	—	391	2,6	4,6	15	56	56	—	—	38	143	537	—	50	29	—	17	—	4	58	8	5	13	—	—	—	—	—
9 31	Д. Ивякино, б. Гольцева	97	—	97	2,8	4,6	3	4,5	4,5	—	—	—	—	—	—	14	10	—	3	—	1	71,4	7,1	—	—	5	3,2	3	12	31
— 32	Тоже, б. Родиславскаго	63	—	63	3	7,9	—	—	—	—	—	—	—	—	—	6	4	—	2	—	—	66,7	—	—	—	5	3,2	3	—	32
— 33	Тоже, б. Костылева	28	—	28	2,2	3,1	1	1,5	1,5	—	—	—	—	—	—	6	4	—	2	—	—	66,7	—	—	—	5	3,2	3	—	33
	Итого по селенію . . .	188	—	188	2,7	4,9	4	6	6	—	—	—	—	—	—	26	18	—	7	—	1	69,2	3,8	—	—	—	—	—	—	—

№ № селеній. № № общинъ.	НАЗВАНІЕ ВОЛОСТЕЙ, СЕ- ЛЕНІЙ И ОБЩИНЪ.	Скотоводство крестьянъ.										Распределение строеній.																					
		Количество скота по пере- писи 1884 года.							Подворное распр. свота.			Надѣльныхъ домохозяевъ.			Изъ общаго числа избъ.											Холостыхъ строеній.							
		Лоша- дей.		Рога- таго.		Овецъ.	Свиней.	Головъ крупнаго скота на домохозяина.	Изъ всего числа дворовъ.				Дворовъ безъ лоша- ди и коровы.	Имѣющихъ избы.			Топя- щихся		Деревянныхъ.	Каменныхъ.	Крытыхъ соломою.	Крыт. дерев. и желѣз.	6-ти и менше арш.	7 и 8 аршинъ.	9 и 10 аршинъ.	Болше 10 аршинъ.	Дворовъ.		Горницъ (клѣтей).	Амбаровъ и са- раевъ.	Ригъ и овиновъ.		
		Рабочихъ.	Жеребятъ.	Коровъ.	Телятъ.				Безлошадныхъ.	Съ 1 лошадыю	Съ 2 лошадыми	Съ 3 »		Безземельно-бездомовыхъ	Одну.	Двѣ и болше.	По бѣлому.	По черному.									Плетневыхъ.	Заборныхъ и каменныхъ.					
58	59	60	61	62	63	64	65	66	67	68	69	70	71	72	73	74	75	76	77	78	79	80	81	82	83	84	85	86	87	88	89	90	
5 22	Д. Аргуново, гос., б. Голянкиной	4	—	3	6	40	1	2,3	1	1	—	1	33,3	—	3	—	—	—	2	1	3	—	3	—	—	3	—	—	3	—	1	3	2 22
	Итого по селенію.	27	1	36	35	199	4	1,6	19	17	2	2	47,5	10	35	—	5	—	27	8	35	—	35	—	7	26	2	—	32	—	10	8 24	
6 23	Д. Булгаково, б. Маслова . .	22	3	23	32	73	3	1,9	9	8	6	1	37,5	3	22	—	1	1	22	—	22	—	22	—	1	20	1	—	22	—	6	9 20 23	
— 24	Тоже, б. Кутузова	22	10	29	31	77	17	1,5	20	6	5	2	60,6	12	27	—	4	2	23	4	27	—	27	—	3	19	3	2	22	—	13	9 20 24	
	Итого по селенію	44	13	52	63	150	20	1,7	29	14	11	3	50,9	15	49	—	5	3	45	4	49	—	49	—	4	39	4	2	44	—	19	18 40	
7 25	Д. Волково, б. Губерти	1	—	1	1	6	—	0,5	3	1	—	—	75	3	3	—	1	—	1	2	3	—	3	—	1	2	—	—	2	—	1	1 2 25	
— 26	Тоже, б. Стоцкаго	17	3	14	19	57	9	1,4	12	8	1	—	54,5	11	12	—	5	5	9	3	12	—	9	3	1	10	1	—	12	—	3	9 12 26	
— 27	Тоже, госуд., б. Нѣмчинова . .	2	—	1	2	10	1	0,8	3	—	1	—	75	3	2	—	1	1	1	1	2	—	2	—	—	2	—	—	1	—	—	3 1 27	
	Итого по селенію	20	3	16	22	73	10	1,2	18	9	2	—	60	17	17	—	7	6	11	6	17	—	14	3	2	14	1	—	15	—	4	13 15	
8 28	Д. Внуково, б. Бутурлина . . .	49	13	38	33	238	9	2,2	16	8	10	3	40	7	32	—	3	3	30	4	34	—	34	—	2	27	5	—	34	—	14	20 30 28	
— 29	Тоже, б. Чаплыгина	6	2	5	5	39	1	1,6	4	1	1	1	37,1	4	4	—	3	—	3	1	4	—	4	—	—	3	1	—	4	—	3	3 3 29	
— 30	Тоже, б. Малшева	6	4	8	8	40	1	1,8	3	4	1	—	37,5	—	8	—	—	—	5	3	8	—	8	—	—	8	—	—	8	—	1	3 6 30	
	Итого по селенію	61	19	51	46	317	11	2	23	13	12	4	41,8	11	44	—	6	3	38	8	46	—	46	—	2	38	6	—	46	—	18	26 39	
9 31	Д. Инякино, б. Гольцева	16	5	9	8	61	—	1,8	3	5	6	—	1,4	3	13	—	1	—	11	2	13	—	13	—	1	9	3	—	13	—	8	6 12 31	
— 32	Тоже, б. Родиславскаго	4	1	4	4	21	—	1,3	2	4	—	—	3,3	1	6	—	—	—	4	2	6	—	6	—	3	3	—	—	5	—	2	— 4 32	
— 33	Тоже, б. Костылева	6	2	6	8	69	—	2	2	2	2	—	3,3	—	6	—	—	—	6	—	6	—	6	—	—	4	2	—	6	—	4	3 6 33	
	Итого по селенію	26	8	19	20	151	—	1,7	7	11	8	—	6,9	4	25	—	1	—	21	4	25	—	25	—	4	16	5	—	24	—	14	9 22	

№ № селений.	№ № общинъ.	НАЗВАНІЕ ВОЛОСТЕЙ, СЕЛЕНІЙ И ОБЩИНЪ.	Промыслы крестьянъ.					Заведеній			Казенныхъ окладныхъ душъ.	Раскладочныхъ единицъ (мирскихъ).	Оброчн. подат., или выкупн. платежей.	Довой окладъ въ рубляхъ.						Недоимки къ 1 января 1884 года въ рубляхъ.		Доходы съ обществ. статей въ рубляхъ.	Живущихъ на сторонѣ со всеѣмъ семействомъ.		116.	№ № общинъ.										
			Мѣстныя.					Промышленныхъ.	Трактировъ и кабаковъ.	Лавокъ.				Сбора.			Сумма платежей.			Всей.	Средній размѣръ на надѣльную домохозяйна.		Семей.	Въ нихъ душъбобы его пола.			116.									
			Число взросл. мастер.	Чис. семей.										Земскаго.	Страховаго.	Общественнаго.	Всѣхъ.	На десятину надѣла.	На окладную душу.									На работника.	Всѣхъ.	Средній размѣръ на надѣльную домохозяйна.						
				Гдѣ есть мастер.	Ильющ. земл. зараб.	Съ проч. зараб.	Всѣхъ. промысл.	Муж., заним. отх. промысл.																												
5	22	Д. Аргуново, гос., б. Голянкиной	—	—	1	—	1	1	—	—	—	11	10	33	32	3																	Суглинистая.	22		
		Итого по селенію .	—	—	11	—	11	20	—	—	—	99	98	413	182	27	88	99	809	3	8,2	12,4	510	12,8	—	—	—	—	—	—						
6	23	Д. Булгаково, б. Маслова . .	7	6	2	—	8	13	—	—	—	48	46	283	77	24		46																Тоже.	23	
—	24	Тоже, б. Кутузова	—	—	6	—	6	26	—	—	—	71	72	281	108	24		71																Тоже.	24	
		Итого по селенію .	7	6	8	—	14	39	—	—	—	119	118	566	185	48	162	117	1078	4,2	9,1	11,7	716	13,3	—	—	—	—	—	—	—					
7	25	Д. Волково, б. Губерти	—	—	—	—	—	1	—	—	—	12	12	51	19	6		12																Тоже.	25	
—	26	Тоже, б. Стоцкаго	1	1	3	—	4	13	—	—	—	59	52	257	95	31	73	59	675	3,5	8,4	19,3	724	30,2	—	—	—	—	—	—	—				Тоже.	26
—	27	Тоже, госуд., б. Нѣмчинова . .	—	—	1	—	1	3	—	—	—	9	9	31	27	7		9																Тоже.	27	
		Итого по селенію .	1	1	4	—	5	17	—	—	—	80	73	337	141	44	73	80	675	3,5	8,4	19,3	724	30,2	—	—	—	—	—	—	—	—				
8	28	Д. Внуково, б. Бутурлина . . .	—	—	5	—	5	32	—	—	—	108	108	281	166	56		108																	Тоже.	28
—	29	Тоже, б. Чаплыгина	—	—	—	—	—	5	—	—	—	19	18	111	29	8	104	24	1037	2,7	7,2	11,8	795	15,9	—	—	—	—	—	—	—				Тоже.	29
—	30	Тоже, б. Малшева	—	—	2	—	2	4	—	—	—	17	17	81	26	9		17																	Тоже.	30
		Итого по селенію .	—	—	7	—	7	41	—	—	—	144	143	490	221	73	104	149	1037	2,7	7,2	11,8	795	15,9	—	—	—	—	—	—	—	—				
9	31	Д. Ивякино, б. Гольцева	—	—	—	1	1	11	—	—	—	35	35	131	56	19		35																	Тоже.	31
—	32	Тоже, б. Родиславскаго	—	—	1	—	1	4	—	—	—	21	20	91	33	23	82	21	568	3	8,2	14,9	703	27	—	—	—	—	—	—	—				Тоже.	32
—	33	Тоже, б. Костылева	—	—	—	—	—	8	—	—	—	13	12	21	20	5		13																	Тоже.	33
		Итого по селенію .	—	—	1	1	2	23	—	—	—	69	67	261	109	47	82	69	568	3	8,2	14,9	703	27	—	—	—	—	—	—	—	—				

№ № селений.	№ № общинъ.	РАЗСТОЯНІЕ.		Численность приписнаго населенія.										Рабочая сила семей.							Грамотность по переписи 1884 года.		№ № общинъ.							
				По X ревизіи (1858 годъ).		По переписи						1884 года.				Семей безъ работника.			Семей, гдѣ только			Грамотныхъ.		Учащихся						
				Мужскаго пола.	Женскаго пола.	Всего обоого пола.	Число душъ, получившихъ на дѣль по уст. грамотъ или влад. записи.	Домохозяевъ.	Муж. пола.			Ж. пола.		Всего обоого пола.	Число работниковъ безземельныхъ.	°/о прибыли или убыли всего населенія.	Семей, составъ коихъ неизвѣстенъ.	Полуработники.		Семей, имѣющихъ		Мужскаго пола.		Женскаго пола.	Мальчиковъ.	Дѣвочекъ.				
									Всего.	Отъ 18—60 лѣтъ.	Полуработниковъ.	Всего.	Отъ 16—55 лѣтъ.					Число семей.	Въ нихъ душъ обоого пола.	Одинъ работникъ безъ полуработн.	Отъ 1 ¹ / ₂ —2 раб. вклоч.						Отъ 2 ¹ / ₂ —3 раб. вклоч.	Сверхъ 3-хъ раб.		
1	2	3	4	5	6	7	8	9	10	11	12	13	14	15	16	17	18	19	20	21	22	23	24	25	26	27				
10	34	Д. Золотухино, б. Золотухина.	14	3,5	57	50	107	57	30	86	45	6	85	40	171	—	+60	1	3	—	—	14	10	3	2	20	—	—	—	34
11	35	С. Городна, б. Маслова . . .	22	15	94	81	175	94	45	133	73	3	133	72	266	4	+52	1	3	—	—	25	12	3	4	43	4	7	—	35
—	36	Тоже, б. Бутурлина	22	15	356	330	686	356	142	462	257	13	588	257	1050	4	+53	1	2	—	—	63	45	26	7	119	1	33	6	36
		Итого по селенію	—	—	450	411	861	450	187	595	330	16	721	329	1316	8	+53	2	5	—	—	88	57	29	11	162	5	40	6	
12	37	Д. Власьево, б. Ржевскаго . . .	18	9	86	79	165	86	34	124	66	—	132	57	256	—	+55	—	—	—	—	12	14	6	2	23	—	—	—	37
—	38	Тоже, б. Кошелева	18	9	38	32	70	38	12	44	25	2	44	23	88	—	+26	—	—	—	—	3	5	2	2	11	—	—	—	38
—	39	Тоже, б. Татищева	18	9	33	29	62	33	14	50	22	5	47	21	97	1	+56	—	—	—	—	6	4	3	1	10	—	2	—	39
		Итого по селенію	—	—	157	140	297	157	60	218	113	7	223	101	441	1	+48	—	—	—	—	21	23	11	5	44	—	2	—	
13	40	Д. Полутитово, б. Оболенскаго	12	6	69	71	140	69	32	73	44	2	97	55	170	5	+21	—	—	—	1	19	10	2	—	8	—	—	—	40
14	41	Д. Плѣшиво, б. Брюсъ	22	12	55	50	105	55	18	53	32	1	72	38	125	—	+19	1	5	—	—	8	5	1	3	14	—	—	—	41
15	42	Д. Пѣвкино, государственные .	10	4	191	189	380	191	80	214	107	16	226	126	440	—	+16	3	5	—	1	45	18	12	1	77	—	—	—	42
16	43	Д. Нововнуково, б. Бутурлина.	15	3	81	82	163	81	32	96	50	4	87	49	183	5	+12	—	—	—	1	17	11	1	2	6	—	—	—	43
17	44	Д. Сумбулово, б. Лужкова . . .	15	3	36	32	68	36	13	37	25	1	28	21	65	—	—4	—	—	—	—	7	1	4	1	2	—	—	—	44
18	45	Д. Новиково, б. Кутузова . . .	22	8	51	48	99	55	24	49	32	3	63	38	112	5	+13	—	—	—	—	15	7	2	—	5	—	—	—	45
—	46	Тоже, б. Умановой	22	8	13	11	24	13	6	14	9	—	15	8	29	—	+21	—	—	—	—	4	1	1	—	1	—	—	—	46
—	47	Тоже, б. Колеминой	22	8	33	35	68	33	15	38	26	1	36	19	74	—	+9	—	—	—	—	6	7	1	1	12	—	—	—	47
		Итого по селенію	—	—	97	94	191	101	45	101	67	4	114	65	215	5	+13	—	—	—	—	25	15	4	1	18	—	—	—	
19	48	Д. Ильасово, госуд., б. Соколова.	18	10	7	10	17	7	5	9	5	1	8	5	17	—	—	—	—	—	—	4	1	—	—	1	—	—	—	48
—	49	Тоже, б. Родиславлева	18	10	25	21	46	25	9	29	21	2	26	17	55	—	+20	—	—	—	—	1	6	1	1	5	—	—	—	49

№ № селеній.	№ № общинъ.	НАЗВАНІЕ ВОЛОСТЕЙ, СЕЛЕНІЙ И ОБЩИНЪ.	Землевладѣніе крестьянъ.										Аренда земли.					Подворное распредѣлен. надѣльной земли и способъ ея обработки. Домохозяйствъ.										Урожай (самъ сколько)	№ № общинъ.		
			Десятинъ надѣльной земли.					Собственной земли.					Вънадѣльной.					Имѣющихъ надѣль.													
			Общественной.	Подвор. и четверг.	И той и друг.			У нихъ десятинъ.	Въ томъ числѣ			Десятинъ.	На сумму.	Десятинъ.	На сумму.	Число надѣловъ, арендуем. изъ надѣльной земли.	Изъ нихъ			Безземельн.		Посѣвъ ржи на раскладочную единицу въ четверткахъ.	Ржи.	Овса.	Сѣна на расклад. единицу въ пудахъ.						
					Всего.	На надѣл. душу.	На работника.		Пашни.	Луга.	Лѣса.						Обработ. его своимъ инвентар.	Обработ. его чужимъ инвентар.	Сдающихъ весь на-дѣль.	Пашущихъ лично весь надѣль.	Сдающихъ весь на-дѣль.					Всѣхъ семей.	Въ нихъ фдоговъ.				
28	29	30	31	32	33	34	35	36	37	38	39	40	41	42	43	44	45	46	47	48	49	50	51	52	53	54	55	56	57		
10	34	Д. Золотухино, б. Золотухина.	157	—	157	2,8	3,5	—	—	—	—	—	—	—	—	30	15	—	11	—	4	50	13,3	—	—	7	2,6	3	38	34	
11	35	С. Городна, б. Маслова . . .	209	—	209	2,2	3	45	5	247	207	—	40	—	—	41	29	—	8	—	4	70,7	9,8	4	8	4	3,8	2,3	149	35	
—	36	Тоже, б. Бутурлина	801	—	801	2,3	3,2	10	18	10	—	—	8	—	—	140	90	—	44	—	6	64,3	4,3	2	22	4	3,8	2,3	200	36	
		Итого по селенію	1010	—	1010	2,2	3,1	55	270	222	—	48	—	—	—	181	119	—	52	—	10	65,7	5,5	6	30	—	—	—	—	—	
12	37	Д. Власьево, б. Ржевскаго . .	236	—	236	2,7	3,6	1	11	11	—	—	12	45	642	—	—	—	—	—	3	91,2	8,8	—	—	7	3	2,1	101	37	
—	38	Тоже, б. Кошелева	105	—	105	2,8	4,2	1	—	—	—	—	—	—	—	1	12	10	—	—	2	83,3	16,7	—	—	6	3	2	95	38	
—	39	Тоже, б. Татищева	91	—	91	2,8	4,3	1	77	44	2,5	30,5	—	—	—	2	13	8	—	1	—	4	61,5	30,8	1	3	6	3	2	35	39
		Итого по селенію	432	—	432	2,8	3,9	3	88	55	2,5	30,5	12	45	642	—	—	—	—	—	9	83,1	15,3	1	3	—	—	—	—	—	
13	40	Д. Полутитово, б. Оболенскаго	185	—	185	2,7	4,7	3	1,5	1,5	—	—	—	—	—	28	16	—	7	—	5	57,1	17,9	4	12	6	3	2,5	15	40	
14	41	Д. Плѣшиво, б. Брюсъ	151	—	151	2,7	4,7	—	—	—	—	—	—	—	—	18	10	—	5	1	2	55,6	11,1	—	—	8	2,3	4	61	41	
15	42	Д. Пѣнкино, государственные .	596	—	596	3,1	5,6	10	8	8	—	—	—	—	—	19	80	42	—	25	—	13	52,5	16,3	—	—	6	3	4,5	24	42
16	43	Д. Нововнуково, б. Бутурлина.	223	—	223	2,8	5	1	6	6	—	—	—	—	—	27	11	—	11	—	5	40,7	18,5	5	9	6	3	3,5	—	43	
17	44	Д. Сумбулово, б. Лужкова . .	77	—	77	2,1	3,1	—	—	—	—	—	—	—	—	13	4	—	3	—	6	30,8	46,2	—	—	4	4	4	13	44	
18	45	Д. Новиково, б. Кутузова . .	99	—	99	1,8	3,7	—	—	—	—	—	—	—	—	19	11	—	8	—	—	57,7	—	5	13	5	3,6	3	—	45	
—	46	Тоже, б. Умановой	36	—	36	2,8	4	—	—	—	—	—	—	—	—	6	3	—	2	—	1	50	16,7	—	—	5	3,6	3	10	46	
—	47	Тоже, б. Колеминой	91	—	91	2,8	3,5	3	17	17	—	—	—	—	—	15	6	—	3	—	6	40	40	—	—	5	3,6	3	22	47	
		Итого по селенію	226	—	226	2,2	3,6	3	17	17	—	—	—	—	—	40	20	—	13	—	7	50	17,5	5	13	—	—	—	—	—	
19	48	Д. Ильасово, госуд., б. Соколова.	26	—	26	3,7	5,2	—	—	—	—	—	—	—	—	5	1	—	4	—	—	20	—	—	—	4	3,8	2,3	24	48	
—	49	Тоже, б. Родиславлева	63	—	63	2,5	3	—	—	—	—	—	—	—	—	9	4	—	5	—	—	44,4	—	—	—	4	3,8	2,3	—	49	

№ № селеній.	№ № общинъ.	НАЗВАНІЕ ВОЛОСТЕЙ, СЕЛЕНІЙ И ОБЩИНЪ.	Скотоводство крестьянъ.												Распределение строеній.																				
			Количество скота по переписи 1884 года.							Подворное распределение скота.					Надѣльныхъ домохозяевъ.		Изъ общаго числа избъ.										Холостныхъ строеній.								
			Лошадей.		Рога-таго.		Свиней.	Головъ крупнаго скота на домохозяина.	Изъ всего числа дворовъ.				Дворовъ безъ лошади и коровы.	Имѣющихъ избы.		Бездомовыхъ.	Безземельно-бездомовыхъ.	Топящихся.		Деревянныхъ.	Каменныхъ.	Крытыхъ соломою.	Крыт. дерев. и желъз.	6-ти и менѣе арш.	7 и 8 аршинъ.	9 и 10 аршинъ.	Болѣе 10 аршинъ.	Дворовъ.	Заборныхъ и каменныхъ.	Горницъ (кльтей).	Амбаровъ и сарасвъ.	Ригъ и овиновъ.			
			Рабочихъ.	Жеребятъ.	Коровъ.	Телятъ.			Овецъ.	Безлошадныхъ.	Съ 1 лошадыю	Съ 2 лошадыми		Съ 3 >	Одну.			Двѣ и болѣе.	По бѣлому.														По черному.	Плетневыхъ.	Заборныхъ и каменныхъ.
58	59	60	61	62	63	64	65	66	67	68	69	70	71	72	73	74	75	76	77	78	79	80	81	82	83	84	85	86	87	88	89	90	№№ общинъ.		
10	34	Д. Золотухино, б. Золотухина.	24	3	18	14	134	—	1,4	15	9	4	1	50	12	22	—	8	—	18	4	22	—	20	2	6	14	2	—	22	—	3	16	20	34
11	35	С. Городна, б. Маслова . . .	60	14	42	29	297	21	2,3	16	8	14	4	5,6	15	37	—	4	4	37	—	37	—	31	6	4	16	14	3	27	—	19	11	23	35
—	36	Тоже, б. Бутурлина	161	25	166	163	1128	108	2,3	55	38	34	9	8,7	19	129	—	11	—	131	—	131	—	108	23	3	69	55	4	110	—	65	75	111	36
		Итого по селенію	221	39	208	192	1425	129	2,3	71	46	48	13	38	34	166	—	15	4	168	—	168	—	139	29	7	85	69	7	137	—	84	86	134	
12	37	Д. Власьево, б. Ржевскаго . .	56	2	37	32	312	10	2,7	8	5	14	5	3,5	6	27	—	7	—	21	6	27	—	27	—	3	23	1	—	22	—	15	9	31	37
—	38	Тоже, б. Кошелева	16	2	12	16	114	—	2,3	5	3	—	3	1,7	3	11	—	1	—	10	1	11	—	11	—	1	7	3	—	9	—	4	6	9	38
—	39	Тоже, б. Татищева	12	1	7	19	47	1	1,4	8	4	1	—	7,1	7	12	—	1	1	6	6	12	—	12	—	1	10	1	—	10	—	4	7	7	39
		Итого по селенію	84	5	56	67	473	11	2,3	21	12	15	8	35	16	50	—	9	1	37	13	50	—	50	—	5	40	5	—	41	—	23	22	47	
13	40	Д. Полутитово, б. Оболенскаго	19	1	18	17	99	6	1,2	22	5	3	—	8,8	16	22	—	6	4	6	16	22	—	22	—	5	14	3	—	18	—	3	6	12	40
14	41	Д. Пльшиво, б. Брюсъ	16	3	17	21	92	1	1,8	8	6	3	—	4,4	5	15	—	3	—	12	3	15	—	15	—	1	12	2	—	15	—	10	7	13	41
15	42	Д. Пънкино, государственные .	80	13	63	69	482	14	1,8	36	18	17	7	45	24	60	1	19	—	38	24	62	—	61	1	9	46	7	—	59	—	17	27	59	42
16	43	Д. Нововнуково, б. Бутурлина	27	3	25	33	196	13	1,6	21	4	1	4	5,6	23	21	—	6	5	21	—	21	—	20	1	4	14	3	—	19	—	13	22	20	43
17	44	Д. Сумбулово, б. Лужкова . . .	8	—	5	6	26	—	1	9	1	2	1	9,2	9	7	—	6	—	4	3	7	—	7	—	1	6	—	—	6	—	—	2	5	44
18	45	Д. Новиково, б. Кутузова . . .	16	6	17	17	68	13	1,4	13	6	5	—	4,2	10	17	—	2	5	13	4	17	—	17	—	7	10	—	—	13	—	2	3	9	45
—	46	Тоже, б. Умановой	4	—	4	3	11	2	1,3	3	2	1	—	50	3	3	—	3	—	1	2	3	—	3	—	1	2	—	—	3	—	—	2	4	46
—	47	Тоже, б. Колеминой	10	—	7	6	39	3	1,1	9	3	2	1	60	8	10	—	5	—	6	4	10	—	9	1	2	7	1	—	9	—	5	4	8	47
		Итого по селенію	30	6	28	26	118	18	1,3	25	11	8	1	5,6	21	30	—	10	5	20	10	30	—	29	1	10	19	1	—	25	—	7	9	21	
19	48	Д. Ильасово, госуд., б. Соколова.	1	—	4	3	18	3	1	4	1	—	—	80	1	5	—	—	—	5	—	5	—	5	—	1	4	—	—	5	—	3	1	2	48
—	49	Тоже, б. Родиславлева	4	1	7	11	28	2	1,2	5	4	—	—	5,6	2	9	—	—	—	9	—	9	—	9	—	—	9	—	—	8	—	2	2	4	49

№ № селений. № № общинъ.	НАЗВАНІЕ ВОЛОСТЕЙ, СЕ- ЛЕНІЙ И ОБЩИНЪ.	Промыслы крестьянъ.					Заведеній			Казенныхъ окладныхъ душъ.	Раскладочныхъ единицъ (мир- скихъ).	Годовой окладъ въ рубляхъ.									Недоимки къ 1 января 1884 года въ рубляхъ.		Доходы съ обществ. оброч. статей въ рубляхъ.	Живущихъ на сторонѣ со всемъ семей- ствомъ.		Качество почвы въ надѣлѣ.	№ № общинъ.	
		Мѣстныя.					Промышленныхъ.	Торго- выхъ.	Сбора.			Сумма платежей.			Всей.	Средній размѣръ на на- дѣльного домохозяина.	Семей.	Въ нихъ душъ обо- его пола.										
		Число взросл. мастер.	Чис. семей.						Муж., заним. отъ промысл.			Земскаго.	Страхового.	Общественнаго.					Всѣхъ.	На десятину надѣла	На окладную душу.	На работника.		Всѣхъ.	Средній размѣръ на на- дѣльного домохозяина.			
			Гдѣ есть мастер.	Ильющ. земл. зараб.	Съ проч. зараб.	Всѣхъ промысл.																						
10 34	Д. Золотухино, б. Золотухина.	—	—	6	1	7	18	—	—	—	57	57	351	91	29	47	57	575	3,7	10,1	12,8	417	13,9	—	—	—	Суглинистая.	34
11 35	С. Городна, б. Маслова . . .	1	1	7	3	11	21	—	1	4	95	95	522	178	101	758	133	5813	5,8	13	17,6	1226	8,8	—	—	—	Тоже.	35
— 36	Тоже, б. Бутурлина	2	1	22	2	25	82	—	2	3	352	355	2492	707	425	497	—	—	—	—	—	—	—	—	—	—	Песчаная.	36
	Итого по селенію	3	2	29	5	36	103	—	3	7	447	450	3014	885	526	758	630	5813	5,8	13	17,6	1226	6,8	—	—	—		
12 37	Д. Власьево, б. Ржевскаго . .	—	—	6	—	6	17	—	—	—	99	86	515	151	48	—	99	—	—	—	—	—	—	—	—	—	Частію песчаная, а частію суглинистая.	37
— 38	Тоже, б. Кошелева	1	1	—	—	1	12	—	—	—	38	38	236	61	20	178	38	1640	3,8	9,5	14,5	954	16,2	—	—	—	Тоже.	38
— 39	Тоже, б. Татищива	1	1	3	1	5	7	—	—	—	35	33	186	56	17	—	35	—	—	—	—	—	—	—	—	—	Тоже.	39
	Итого по селенію	2	2	9	1	12	36	—	—	—	172	157	937	268	85	178	172	1640	3,8	9,5	14,5	954	16,2	—	—	—		
13 40	Д. Полутитово, б. Оболенскаго	—	—	8	—	8	25	—	—	—	69	70	409	111	36	55	69	680	3,7	9,9	15,5	558	19,9	—	—	—	Суглинистая.	40
14 41	Д. Плѣшиво, б. Брюсь	—	—	4	1	5	13	—	—	—	55	55	341	88	28	58	55	570	3,8	10,4	17,8	575	31,9	—	—	—	Тоже.	41
15 42	Д. Пѣнкино, государственные .	—	—	9	1	10	44	—	—	—	193	191	627	575	112	165	193	1672	2,8	8,7	15,6	911	11,4	—	—	—	Тоже.	42
16 43	Д. Нововнуково, б. Бутурлина.	—	—	6	1	7	27	—	1	1	82	73	251	141	42	112	82	628	2,8	7,7	12,6	346	12,8	—	—	—	Тоже.	43
17 44	Д. Сумбулово, б. Лужкова . .	—	—	5	—	5	11	—	—	—	36	35	139	54	15	—	36	244	3,2	6,8	9,8	342	26,3	—	—	—	Тоже.	44
18 45	Д. Новиково, б. Кутузова . .	—	—	3	3	6	14	—	—	—	52	51	94	77	19	—	52	—	—	—	—	—	—	—	—	Тоже.	45	
— 46	Тоже, б. Умановой	1	1	2	—	3	—	—	—	—	13	13	32	21	8	93	13	610	2,7	6,1	9,1	437	10,9	—	—	—	Тоже.	46
— 47	Тоже, б. Колеминой	2	2	2	1	5	11	—	—	—	35	33	93	54	19	—	35	—	—	—	—	—	—	—	—	—	Тоже.	47
	Итого по селенію	3	3	7	4	14	25	—	—	—	100	97	219	152	46	93	100	610	2,7	6,1	9,1	437	10,9	—	—	—		
19 48	Д. Ильасово, госуд., б. Соколова.	—	—	2	—	2	2	—	—	—	7	6	24	22	5	—	7	—	—	—	—	—	—	—	—	—	Тоже.	48
— 49	Тоже, б. Родиславлева	—	—	2	—	2	13	—	—	—	24	25	97	40	—	—	24	—	—	—	—	—	—	—	—	—	Тоже.	49

№ № селений. № № общинъ.	НАЗВАНІЕ ВОЛОСТЕЙ, СЕЛЕНІЙ И ОБЩИНЪ.	Разстояніе.		Численность приписнаго населенія.										Рабочая сила семей.							Грамотность по переписи 1884 года.		№ № общинъ.								
		Отъ уѣзднаго города.	Отъ близ. станціи ж. д.	По X ревизіи (1858 годъ).			Число душъ, получившихъ надѣль по уст. грамотъ или влад. записей.	Домохозяевъ.	По переписи			1884 года.				Семей безъ работника.		Семей, гдѣ только		Семей, имѣющихъ				Грамотныхъ.	Учащихся						
				Мужскаго пола.	Женскаго пола.	Всего обоого пола.			Всего.	Отъ 18—60 лѣтъ.	Полурабочниковъ.	Ж. пола.	Отъ 16—55 лѣтъ.	Всего обоого пола.	Число работниковъ безземельныхъ.	0/10 прибыли или убыли всего населенія.	Число семей.	Въ нихъ душъ обоого пола.	Семей, составъ коихъ неизвѣстенъ.	Полурабочники.	Одинъ работникъ безъ полураб.	Отъ 1 1/2—2 раб. ввлюч.				Отъ 2 1/2—3 раб. ввлюч.	Сверхъ 3-хъ раб.	Мужскаго пола.	Женскаго пола.	Мальчиковъ.	Дѣвочекъ.
19 50	Д. Ильясово, б. Басова . . .	18	10	28	19	47	28	13	33	21	2	43	22	76	—	+62	1	2	—	—	4	6	1	1	9	—	—	—	50		
— 51	Тоже, б. Ржевскаго . . .	18	10	26	23	49	26	12	31	16	3	40	19	71	—	+45	—	—	—	—	9	1	1	1	7	—	—	—	51		
— 52	Тоже, б. Гольць . . .	18	10	48	35	83	48	22	75	43	1	82	45	157	—	+89	—	—	—	—	5	12	4	1	29	—	—	—	52		
	Итого по селенію . . .	—	—	134	108	242	134	61	177	106	9	199	108	376	—	+55	1	2	—	—	23	26	7	4	51	—	—	—			
20 53	Д. Подстарье, б. Потулова . .	21	7	29	27	56	29	14	49	24	2	55	24	104	—	+86	1	3	—	—	4	6	2	1	3	—	2	—	53		
21 54	Д. Хадыкино, б. Левдикова . .	22	10	55	61	116	55	22	70	33	2	59	39	129	—	+11	—	—	—	—	14	4	3	1	6	—	—	—	54		
22 55	Д. Новохадыкино, б. Колокольникова	22	12	27	25	52	27	11	36	20	1	33	18	69	—	+33	—	—	—	—	4	4	3	—	12	—	—	—	55		
23 56	Д. Останково, б. Грибе . . .	10	3	86	72	158	86	37	119	72	3	125	73	244	—	+54	1	2	—	—	11	15	6	4	11	—	—	—	56		
24 57	Д. Широбокovo, б. Дюгомелева.	11	4	224	230	454	224	84	252	153	6	247	133	499	9	+10	2	7	—	—	35	25	15	7	75	—	—	—	57		
25 58	Д. Телятники, б. Кузьмина . .	27	15	27	25	52	27	14	43	22	4	49	28	92	3	+77	—	—	—	—	7	4	1	2	6	—	—	—	58		
— 59	Тоже, б. Кутузова	27	15	28	27	55	28	10	31	19	2	37	22	68	—	+24	—	—	—	—	2	5	3	—	10	—	—	—	59		
	Итого по селенію . . .	—	—	55	52	107	55	24	74	41	6	86	50	160	3	+50	—	—	—	—	9	9	4	2	16	—	—	—			
26 60	Д. Шарапово, б. Аммосова . .	15	6	49	45	94	49	23	61	33	2	73	37	134	—	+43	1	1	—	—	13	6	2	1	13	—	—	—	60		
— 61	Тоже, б. Лукиной	15	6	19	17	36	19	7	22	11	1	24	15	46	—	+28	—	—	—	1	2	3	1	—	7	—	—	—	61		
— 62	Тоже, б. Съдаго	15	6	11	11	22	11	5	16	11	—	13	8	29	1	+32	—	—	—	—	2	1	1	1	6	—	—	—	62		
	Итого по селенію . . .	—	—	79	73	152	79	35	99	55	3	110	60	209	1	+38	1	1	—	1	17	10	4	2	26	—	—	—			
	ВСЕГО по Круловской волости . . .			3005	2761	5766	2977	1251	3720	2042	173	3976	2070	7696	74	+33	32	91	—	14	573	386	170	76	911	12	49	9			

№ № селеній. № № общинъ.	НАЗВАНІЕ ВОЛОСТЕЙ, СЕ- ЛЕНІЙ И ОБЩИНЪ.	Землевладѣніе крестьянъ.											Аренда земли.				Подворное распредѣлен. надѣльной земли и способъ ея обработки. Домохозяйствъ.										Урожай (самъ сколько)	№ № общинъ.		
		Десятинъ надѣльной земли.					Собственной земли.						Внѣнадѣльной.				Имѣющихъ надѣль.					Безземельн.								
		Общественной.	Подвор. и четверг.	И той и друг.			Число семей, владѣющихъ ею.	У нихъ десятинъ.	Въ томъ числѣ			Десятинъ.	На сумму.	Десятинъ.	На сумму.	Число надѣловъ, арендуем. изъ надѣльной земли.	Всѣхъ.	Обработ. его своимъ инвентар.		Обработ. его чужимъ инвентар.	Сдающихъ весь на-дѣль.	Пашущихъ лично весь надѣль.	Сдающихъ весь на-дѣль.	Всѣхъ семей.	Въ нихъ фдоковъ.	Посѣвъ раки на раскладочную единицу въ четверикахъ.			Ржи.	Овса.
				Всего.	На надѣл. душу.	На работника.			Пашни.	Луга.	Лѣса.							Пашни.	Луга.											
1950	Д. Ильясово, б. Басова . . .	98	—	98	3,5	4,7	—	—	—	—	—	—	—	—	13	6	—	5	—	2	46,2	15,4	—	—	4	3,8	2,3	23	50	
— 51	Тоже, б. Ржевскаго	85	—	85	3,3	5,3	—	—	—	—	—	—	—	—	12	9	—	3	—	—	75	—	—	—	4	3,8	2,3	10	51	
— 52	Тоже, б. Гольць	138	—	138	2,9	3,2	1	2	2	—	—	—	9	30	162	—	—	—	—	—	59,1	—	—	—	4	3,8	2,3	37	52	
	Итого по селенію.	410	—	410	3,1	3,9	1	2	2	—	—	—	9	30	162	—	—	—	—	2	54,1	3,3	—	—	—	—	—	—	—	
2053	Д. Подстарье, б. Потулова . .	53	—	53	1,8	2,2	—	—	—	—	—	—	—	—	13	7	—	6	—	—	53,8	—	1	3	6	3	4,4	16	53	
2154	Д. Хадыкино, б. Левдигова . .	151	—	151	2,7	4,6	—	—	—	—	—	—	—	—	22	15	—	4	—	3	68,2	13,3	—	—	7	2,5	2,7	11	54	
2255	Д. Новохадыкино, б. Колоколь- никова	98	—	98	3,6	4,9	—	—	—	—	—	—	—	—	11	8	—	2	—	1	72,7	9,1	—	—	6	2,5	2	73	55	
2356	Д. Останково, б. Грибе	236	—	236	2,7	3,3	—	—	—	—	—	—	33	70	350	—	—	—	—	1	75,7	2,7	—	—	6	3	2,3	18	56	
2457	Д. Широково, б. Дюгомелева.	444	—	444	2	3,1	—	—	—	—	—	—	67	191	351	—	—	—	—	7	43,8	8,8	4	17	4	3,8	2,5	23	57	
2558	Д. Телятники, б. Кузьмина . .	98	—	98	3,6	5,2	—	—	—	—	—	—	—	—	12	10	—	2	—	—	83,3	—	2	9	5	3	—	125	58	
— 59	Тоже, б. Кутузова	77	—	77	2,8	4,1	—	—	—	—	—	—	—	—	10	9	—	1	—	—	90	—	—	—	5	3	—	196	59	
	Итого по селенію.	175	—	175	3,2	4,6	—	—	—	—	—	—	—	—	22	19	—	3	—	—	86,4	—	2	9	—	—	—	—	—	
2660	Д. Шарипово, б. Аммосова . .	230	—	230	4,7	7	—	—	—	—	—	—	1	2	11	—	—	—	—	1	9	56,5	39,1	—	—	4	3,8	2,5	21	60
— 61	Тоже, б. Лукиной	42	—	42	2,2	3,8	—	—	—	—	—	—	—	—	7	4	—	1	—	2	57,1	28,6	—	—	3	3	2,4	31	61	
— 62	Тоже, б. Съдаго	30	—	30	2,7	3	—	—	—	—	—	—	—	—	4	3	—	1	—	—	75	—	1	1	6	3	3	26	62	
	Итого по селенію .	302	—	302	3,8	5,6	—	—	—	—	—	—	1	2	11	—	—	—	—	1	11	58,8	32,4	1	1	—	—	—	—	
	ВСЕГО по Круг- ловской волости	7831	—	7831	2,6	4	154	968	869,5	13,5	85	162	492	2094	—	—	44,5	1187	712	—	349	4	122	69	10	64	216	—	—	

№ № селений, № № общинъ.	НАЗВАНІЕ ВОЛОСТЕЙ, СЕ- ЛЕНІЙ И ОБЩИНЪ.	Скотоводство крестьянъ.												Распределение строений.																					
		Количество скота по пере- писи 1884 года.						Подворное распр.						скота.	Надѣльныхъ домохозяевъ.		Изъ общаго числа избъ.										Холостыхъ строений.								
		Лоша- дей.		Рога- таго.		Свиней.	Головъ крупнаго скота на домохозяина.	Изъ всего числа дворовъ.				Дворовъ безъ лоша- ди и коровъ.	Имѣющихъ избы.		Топа- щихся										Дворовъ.		Ригъ и овинновъ.								
		Рабочихъ.	Жеребитъ.	Коровъ.	Телятъ.			Овецъ.	Безлошадныхъ.	Съ 1 лошадыю	Съ 2 лошадыми		Съ 3 »		Одну.	Двѣ и болѣе.	Безземельно-бездомовыхъ.	По бѣлому.	По черному.	Деревянныхъ.	Каменныхъ.	Крытыхъ соломою.	Крыт. дерев. и желѣз.	6-ти и менѣе арш.	7 и 8 аршинъ.	9 и 10 аршинъ.		Болѣе 10 аршинъ.	Плетневыхъ.	Заборныхъ и каменныхъ.	Горницъ (клѣтей).	Амбаровъ и са- раевъ.			
58	59	60	61	62	63	64	65	66	67	68	69		70	71	72	73	74	75	76	77	78	79	80	81	82	83		84	85	86	87	88	89	90	
19	50	Д. Ильясово, б. Басова . . .	7	2	9	9	44	3	1,2	7	5	1	—	53,8	6	10	—	3	—	9	1	10	—	10	—	1	9	—	7	—	3	—	8	50	
—	51	Тоже, б. Ржевскаго	15	2	11	13	116	6	2,2	3	5	2	2	25	3	11	—	1	—	7	4	11	—	11	—	3	6	2	10	—	6	6	8	51	
—	52	Тоже, б. Гольць	25	—	21	16	116	—	2,1	9	5	5	2	40,9	6	22	—	—	—	17	5	22	—	22	—	1	20	1	20	—	7	12	17	52	
		Итого по селенію	52	5	52	52	322	14	1,7	28	20	8	4	45,9	18	57	—	4	—	47	10	57	—	57	—	6	48	3	50	—	21	21	39		
20	53	Д. Подстарье, б. Потулова . .	14	4	13	10	70	8	1,9	7	2	3	2	50	1	13	—	—	—	11	3	14	—	14	—	3	9	2	11	—	6	12	9	53	
21	54	Д. Хадыбино, б. Левдикова . .	31	8	19	30	20	26	2,3	6	8	4	3	27,3	5	21	—	1	—	16	5	21	—	21	—	7	9	5	21	—	7	11	18	54	
22	55	Д. Новохадыкино, б. Колоколь- никова	11	3	9	7	27	1	1,8	3	6	1	—	27,3	—	11	—	—	—	5	6	11	—	11	—	3	8	—	9	—	4	8	9	55	
23	56	Д. Останково, б. Грибе	41	1	25	11	170	18	1,8	11	11	15	—	29,7	10	33	—	4	—	19	14	33	—	33	—	3	27	3	22	—	2	11	30	56	
24	57	Д. Широково, б. Дюгомелева.	51	9	65	69	337	45	1,4	51	18	12	3	60,7	24	62	—	18	4	60	2	62	—	62	—	1	52	9	48	—	28	7	51	57	
25	58	Д. Телятники, б. Кузьмина . .	17	3	21	20	135	11	2,7	3	7	2	2	21,4	2	11	—	1	1	12	—	12	—	12	—	1	6	5	12	—	8	11	10	58	
—	59	Тоже, б. Кутузова	18	3	12	21	125	9	3	1	2	5	2	10	—	10	—	—	—	10	—	10	—	10	—	—	5	5	10	—	5	11	10	59	
		Итого по селенію	25	6	33	41	260	20	2,4	4	9	7	4	16,7	2	21	—	1	1	22	—	22	—	22	—	1	11	10	22	—	13	22	20		
26	60	Д. Шарاپово, б. Аммосова . .	22	—	14	25	166	12	1,6	10	5	7	1	43,5	9	19	—	4	—	9	10	19	—	19	—	4	14	1	14	—	3	5	11	60	
—	61	Тоже, б. Лукиной	6	—	3	4	27	1	1,3	4	1	1	1	57,1	3	6	—	1	—	2	4	6	—	6	—	1	5	—	3	—	—	—	4	61	
—	62	Тоже, б. Съдаго	5	—	5	4	39	1	2	2	1	2	—	40	1	4	—	—	1	4	—	4	—	4	—	—	3	1	4	—	1	2	3	62	
		Итого по селенію	33	—	22	33	232	14	1,6	16	7	10	2	45,7	13	29	—	5	1	15	14	29	—	29	—	5	22	2	21	—	4	7	18		
		ВСЕГО по Кру- ловской волости	1256	202	1073	1095	7113	481	1,9	553	320	258	80	40	47	356	1018	2	167	53	840	193	1032	1	279	54	117	738	163	15	883	1	378	479	862

№ № селеній.	№ № общинъ.	НАЗВАНІЕ ВОЛОСТЕЙ, СЕЛЕНІЙ И ОБЩИНЪ.	Промыслы крестьянъ.						Заведеній			Казенныхъ окладныхъ душъ.	Раскладочныхъ единицъ (мирскихъ).	Оброчн. подат., или вѣхмн. платежей.	Годовой окладъ въ рубляхъ.						Недоимки къ 1 января 1884 года въ рубляхъ.		Доходы съ обществ. оброч. статей въ рубляхъ.	Живущихъ на сторонѣ со всеѣмъ семействомъ.		116.	№ № общинъ.						
			Мѣстныя.						Промышленныхъ.	Трактировъ и кабаков.	Торговыхъ.				Сбора.			Сумма платежей.			Всей.	Средній размѣръ на надѣльного домохозяйина.		Семей.	Въ нихъ душъ обоего пола.								
			Число взрослыхъ мастеровъ.	Чис. семей.				Муж., запис. отх. промысл.							Земскаго.	Страховаго.	Общественнаго.	Всѣхъ.	На десятину надѣла.	На окладную душу.								На работника.	Всѣхъ.	Средній размѣръ на надѣльного домохозяйина.	Семей.	Въ нихъ душъ обоего пола.	
				Гдѣ есть мастеръ.	Имѣющ. земл. зараб.	Съ проч. зараб.	Всѣхъ промысл.																										
19	50	Д. Ильясосо, б. Басова	—	—	3	—	3	9	—	—	—	30	30	8	50	19	—	30	—	—	—	—	—	—	—	—	—	—	—	—	—	Суглинистая.	50
—	51	Тоже, б. Ржевскаго	—	—	3	—	3	2	—	—	—	28	26	5	44	16	183	28	966	2,4	7	9,1	852	14	—	—	—	—	—	—	Тоже.	51	
—	52	Тоже, б. Гольць	—	—	4	—	4	20	—	—	—	49	55	8	79	26	—	49	—	—	—	—	—	—	—	—	—	—	—	Тоже.	52		
		Итого по селенію	—	—	14	—	14	46	—	—	—	138	142	34	235	66	183	138	966	2,4	7	9,1	852	14	—	—	—	—	—	—	—	—	
20	53	Д. Подстарье, б. Потулова	—	—	4	—	4	11	—	—	—	29	29	19	50	10	43	29	330	6,2	11,4	13,8	144	11,1	—	—	—	—	—	—	Тоже.	53	
21	54	Д. Хадыкино, б. Левдикова	—	—	4	3	7	8	—	—	—	55	55	34	87	35	54	55	572	3,8	10,4	17,3	256	11,6	—	—	—	—	—	—	Тоже.	54	
22	55	Д. Новохадыкино, б. Колокольникова	—	—	3	—	3	5	—	—	—	26	27	16	46	22	29	26	290	3	11,2	14,5	165	15	—	—	—	—	—	—	Тоже.	55	
23	56	Д. Останково, б. Грибе	2	1	1	1	3	31	—	—	—	87	85	41	139	44	91	87	776	3,3	8,9	10,8	1109	30	—	—	—	—	—	—	Тоже.	56	
24	57	Д. Широково, б. Дюгомелева	—	—	1	1	2	108	—	1	1	227	200	44	340	65	256	237	1347	3	5,9	8,8	737	9,2	—	—	—	—	—	—	Тоже.	57	
25	58	Д. Телятники, б. Кузьмина	2	1	1	—	2	2	—	—	—	31	27	2	54	25	—	32	—	—	—	—	—	—	—	—	—	—	—	—	Песчаная.	58	
—	59	Тоже, б. Кутузова	—	—	1	—	1	6	—	—	—	29	28	9	44	22	—	29	424	2,4	7,1	10,3	26	1,2	—	—	—	—	—	—	Тоже.	59	
		Итого по селенію	2	1	2	—	3	8	—	—	—	60	55	12	98	47	94	61	424	2,4	7,1	10,3	26	1,2	—	—	—	—	—	—	—	—	
26	60	Д. Шарипово, б. Аммосова	—	—	5	—	5	18	—	—	—	51	50	17	85	31	—	51	—	—	—	—	—	—	—	—	—	—	—	—	Тоже.	60	
—	61	Тоже, б. Лукиной	—	—	2	—	2	6	—	—	—	19	22	—	26	11	73	19	642	2,1	7,9	11,7	114	3,4	—	—	—	—	—	—	Тоже.	61	
—	62	Тоже, б. Съдаго	—	—	3	—	3	2	—	—	—	11	11	10	35	9	—	23	—	—	—	—	—	—	—	—	—	—	—	—	Суглинистая.	62	
		Итого по селенію	—	—	10	—	10	26	—	—	—	81	83	27	146	51	73	93	642	2,1	7,9	11,7	114	3,4	—	—	—	—	—	—	—	—	
ВСЕГО по Кругловской волости			20	16	192	41	249	835	—	10	11	3070	2937	13870	5380	1832	3778	3353	28213	3,6	9,2	13,8	16675	14	400	—	—	—	—	—	—	—	

№ № селеній.	№ № общинъ.	НАЗВАНІЕ ВОЛОСТЕЙ, СЕЛЕНІЙ И ОБЩИНЪ.	Разстояніе.		Численность приписнаго населенія.										Рабочая сила семей.							Грамотность по переписи 1884 года.		№№ общинъ.					
			Отъ уѣзднаго города.	Отъ близк. станціи ж. д.	По X ревизіи (1858 годъ).				По переписи 1884 года.						Семей безъ работника.		Семей, гдѣ только.		Семей, имѣющихъ.			Грамотныхъ.	Учащихся.						
					Мужскаго пола.	Женскаго пола.	Всего обоого пола.	Число душъ, получившихъ на дѣль по уст. грамотъ или влад. записи.	Домохозяевъ.	Муж. пола.		Всего обоого пола.	Число работниковъ безземельныхъ.	°/о прибыли или убыли всего населенія.	Число семей.	Въ нихъ душъ обоого пола.	Семей, составъ коихъ неизвѣстенъ.	Полуработники.	Одинъ работникъ безъ полуработн.	Отъ 1 ¹ / ₂ —2 раб. вклуч.	Отъ 2 ¹ / ₂ —3 раб. вклуч.				Сверхъ 3-хъ раб.	Мужскаго пола.	Женскаго пола.	Мальчиковъ.	Дѣвочекъ.
										Всего.	Отъ 18—60 лѣтъ.											Всего.	Отъ 16—55 лѣтъ.						
1	2	3	4	5	6	7	8	9	10	11	12	13	14	15	16	17	18	19	20	21	22	23	24	25	26	27			
Бѣльничская волость.																													
1	1	С. Бѣльничы, госуд.	15	15	481	475	956	551	161	557	320	571	337	1128	—	+18	3	7	—	—	66	48	29	15	168	2	60	—	1
2	2	Д. Бѣльничы, госуд.	15	15	168	166	334	200	59	222	115	214	114	436	—	+31	3	11	—	—	19	20	9	8	79	2	22	—	2
		Итого по селенію	—	—	649	641	1290	751	220	779	435	785	451	1564	—	+21	6	18	—	—	85	68	38	23	247	4	82	—	—
3	3	С. Филиппово, б. Умановой.	15	15	43	44	87	43	24	61	37	41	30	102	3	+17	—	—	—	—	13	6	4	1	4	—	7	—	3
—	4	Тоже, б. Байкова.	15	15	32	25	57	32	16	34	21	28	21	62	2	+9	—	—	—	—	13	—	3	—	2	—	2	—	4
—	5	Тоже, б. Мясова	15	15	49	37	86	49	20	54	35	67	32	121	5	+41	—	—	—	1	10	5	1	3	12	—	5	—	5
—	6	Тоже, госуд., б. Мяскова	15	15	4	2	6	4	2	8	4	8	4	16	—	+167	—	—	—	—	—	—	—	2	—	—	—	—	6
		Итого по селенію	—	—	128	108	236	128	62	157	97	144	87	301	10	+28	—	—	—	1	36	11	8	6	18	—	14	—	—
4	7	С. Сеньково, б. Зміевой	17	17	50	43	93	51	20	54	28	47	30	101	5	+9	—	—	—	—	11	7	1	1	4	—	2	—	7
—	8	Тоже, б. Лихачевой	15	15	45	30	75	44	21	54	32	56	35	110	2	+47	—	—	—	—	13	5	2	1	9	2	—	—	8
—	9	Тоже, б. Мосоловыхъ	15	15	43	53	96	43	23	53	29	42	23	95	3	—1	1	1	—	1	13	3	4	1	5	—	2	—	9
		Итого по селенію	—	—	138	126	264	138	64	161	89	145	88	306	10	+16	1	1	—	1	37	15	7	3	18	2	4	—	—
5	10	Д. Чернѣва, б. Кирхнеръ	17	17	63	61	124	63	22	53	30	52	29	105	2	—15	—	—	—	—	15	4	2	1	3	—	1	—	10
6	11	С. Желѣзницы, б. Обуховекой.	19	19	25	45	70	25	18	44	27	56	33	100	6	+43	—	—	—	—	8	5	5	—	7	—	1	—	11
—	12	Тоже, б. Окунькова	20	20	28	18	46	28	15	48	22	47	24	95	1	+107	—	—	—	1	8	3	1	2	5	—	1	—	12
—	13	Тоже, б. Челищевой.	19	19	63	75	138	63	30	94	48	84	53	178	3	+29	—	—	—	1	11	10	7	1	7	—	1	—	13
		Итого по селенію	—	—	116	138	254	116	63	186	97	187	110	373	10	+47	—	—	—	2	27	18	13	3	19	—	3	—	—

№ № селеній.	№ № общинъ.	НАЗВАНІЕ ВОЛОСТЕЙ, СЕЛЕНІЙ И ОБЩИНЪ.	Землевладѣніе крестьянъ.								
			Десятинъ надѣльной земли.					Собственной земли.			
			Общественной.	Подвор. и четверг.	И той и друг.		У нихъ десятинъ.	Въ томъ числѣ.			
					Всего.	На надѣл. душу.		На работника.	Пашни.	Луга.	Лѣса.
28	29	30	31	32	33	34	35	36	37		
Бѣлыническая волость.											
1	1	С. Бѣлыничи, госуд.	2575	—	2575	3,4	5,9	134	298	222	18
2	2	Д. Бѣлыничи, госуд.						2	51,5	48	1
Итого по селенію			2575	—	2575	3,4	5,9	136	349,5	270	19 60
3	3	С. Филиппово, б. Умановой.	118	—	118	2,7	3,5	8	35,5	32,5	—
—	4	Тоже, б. Байкова.	88	—	88	2,8	4,6	—	—	—	—
—	5	Тоже, б. Мясова.	135	—	135	2,8	4,5	2	9	8	—
—	6	Тоже, госуд., б. Мясова	11	—	11	2,8	2,8	—	—	—	—
Итого по селенію			352	—	352	2,8	4 10	44,5	40,5	—	—
4	7	С. Семьково, б. Зміевой	140	—	140	2,7	6,1	—	—	—	—
—	8	Тоже, б. Лихачевой	121	—	121	2,8	4	—	—	—	—
—	9	Тоже, б. Мосоловыхъ	188	—	188	4,4	7,2	9	30	28	2
Итого по селенію			449	—	449	3,3	5,7	9	30	28	2
5	10	Д. Чернѣва, б. Кирхверъ	173	—	173	2,7	6,2	—	—	—	—
6	11	С. Желѣзницы, б. Обуховской.	69	—	69	2,8	3,3	—	—	—	—
—	12	Тоже, б. Огунькова	68	—	68	2,4	3,2	—	—	—	—
—	13	Тоже, б. Челищевой.	173	—	173	2,7	3,8	—	—	—	—
Итого по селенію			310	—	310	2,7	3,6	—	—	—	—

1) 2) Кромѣ того взято 47 д. исполу. 3) 4) Сверхъ того взято 6 д. исполу.

Число семей, арендующихъ выдѣльную землю.	Аренда земли.				Подворное распредѣлен. надѣльной земли и способъ ея обработки. Домохозяйствъ.											Урожай (самъ сколько)	№ № общинъ.			
	Внѣнадѣльной.				Имѣющихъ надѣлъ.						Безземельн.		Посѣвъ ржи на раскладочную единицу въ четверикахъ.	Ржи.	Овса.			Сѣна на расклад. единицу въ пудахъ.		
	Пашни.		Луга.		Изъ нихъ.			°/о.			Всѣхъ семей.								Въ нихъ ѣдоговъ.	
	Десятинъ.	На сумму.	Десятинъ.	На сумму.	Обработ. его своимъ инвентар.	Обработ. его чужимъ инвентар.	Сдающихъ весь на-дѣлъ.	Пашущихъ лично весь надѣлъ.	Сдающихъ весь на-дѣлъ.	Всѣхъ семей.	Въ нихъ ѣдоговъ.	54	55	56	57					
38	39	40	41	42	43	44	45	46	47	48	49	50	51	52	53	54	55	56	57	
27	181	786	—	—	23	161	96	—	53	—	12	59,6	7,5	—	—	6	2	2	5	1
14	112,5	448	—	—		59	31	—	27	—	1	52,5	1,7	—	—	5	2	2	10	2
41	293,5	1234	—	—	23	220	127	—	80	—	13	57,7	5,9	—	—	—	—	—	—	—
—	—	—	—	—	12	21	10	—	1	—	10	47,6	47,6	3	8	6	2	2	—	3
—	—	—	—	—	12,5	14	6	—	—	—	8	42,9	57,1	2	4	6	2	2	—	4
4	¹⁾ 16	63	—	—	2	15	12	1	2	—	—	80	—	5	15	6	2	2	20	5
—	—	—	—	—	2	2	1	—	—	1	—	50	—	—	—	—	—	—	—	6
4	²⁾ 16	63	—	—	28,5	52	29	1	3	1	18	55,8	34,6	10	27	—	—	—	—	—
11	87	350	—	—	7	16	11	—	2	—	3	68,8	18,8	4	17	6	2	2	15	7
9	³⁾ 44	191	—	—	6,5	20	9	—	3	—	8	45	40	1	11	6	2,5	2,3	8	8
1	12	63	—	—	3	18	12	—	—	—	6	66,7	33,3	5	9	6	2	2	15	9
21	⁴⁾ 143	604	—	—	16,5	54	32	—	5	—	17	59,3	31,5	10	37	—	—	—	—	—
6	17	86	—	—	10	20	9	—	4	—	7	45	35	2	4	6	2,5	2	8	10
4	19	215	—	—	3	14	10	—	2	—	2	71,4	14,3	4	17	6	2,5	2	—	11
4	18	130	—	—	2,5	13	9	—	1	—	3	69,2	23	2	9	6	2,5	2	—	12
22	65	658	—	—	3	27	24	—	—	—	3	88,9	11,1	3	11	6	2,5	2	25	13
30	102	1003	—	—	8,5	54	43	—	3	—	8	79,6	14,8	9	37	—	—	—	—	—

№ № селений.	№ № общинъ.	НАЗВАНІЕ ВОЛОСТЕЙ, СЕЛЕНІЙ И ОБЩИНЪ.	Промыслы крестьянъ.						Заведеній			Казенныхъ окладныхъ душъ.	Раскладочныхъ единицъ (мірскихъ).	Годъ.	
			Мѣстныя.						Промышленныхъ.	Торговъ.					Оброчн. подат., или выкупн. платежей.
			Число взросл. мастер.	Чис. семей.				Муж., заним. отъ промысл.		Трактировъ и кабаков.	Лавокъ.				
				Гдѣ есть мастер.	Имѣющ. земл. зараб.	Съ проч. зараб.	Всѣхъ промысл.								
91	92	93	94	95	96	97	98	99	100	101	102				
Бѣлыническая волость.															
1	1	С. Бѣлыничи, госуд.	9	9	25	14	48	142	1	1	—	472	551	2378	
2	2	Д. Бѣлыничи, госуд.	6	4	6	3	13	63	—	—	—	171	200		
Итого по селенію			15	13	31	17	61	205	1	1	—	643	751	2378	
3	3	С. Филиппово, б. Умановой. . .	3	3	5	1	9	14	—	—	—	40	43	171	
—	4	Тоже, б. Байкова.	—	—	1	—	1	11	—	—	—	32	32	99	
—	5	Тоже, б. Мясова.	8	4	3	2	9	8	—	—	—	54	49	138	
—	6	Тоже, госуд., б. Мясова	—	—	—	1	1	1	—	—	—	4	4	11	
Итого по селенію			11	7	9	4	20	34	—	—	—	130	128	419	
4	7	С. Сеньково, б. Зміевой	1	1	3	—	4	18	—	—	—	47	50	163	
—	8	Тоже, б. Лихачевой	—	—	5	1	6	14	—	—	—	57	44	155	
—	9	Тоже, б. Мосоловыхъ	—	—	3	1	4	17	—	—	—	43	48	131	
Итого по селенію			1	1	11	2	14	49	—	—	—	147	142	449	
5	10	Д. Чернѣва, б. Кирхнеръ	1	1	5	1	7	11	—	—	—	63	63	178	
6	11	С. Желѣзницы, б. Обуховской.	1	1	7	1	9	7	—	—	—	25	25	72	
—	12	Тоже, б. Огунькова	—	—	2	3	5	5	—	—	—	24	28	110	
—	13	Тоже, б. Челищевой.	3	3	5	3	11	11	—	—	—	64	63	184	
Итого по селенію			4	4	14	7	25	23	—	—	—	113	116	366	

Довсѣй окладъ въ рубляхъ.											Недоимки къ 1 января 1884 года въ рубляхъ.		Живущихъ на сторонѣ со всѣмъ семействомъ.	Качество почвы въ надѣлѣ.	№ № общинъ.			
Сбора.					Сумма платежей.						Всей.	Средній размѣръ на надѣльного домохозяина.				Доходы съ обществ. оброч. статей въ рубляхъ.	Семей.	Въ нихъ душъ и погола.
Государственныхъ платежей.	Земскаго.	Страховаго.	Общественнаго.	Всѣхъ.	На десятину надѣла.	На окладную душу.	На работника.	Всѣхъ.	Средній размѣръ на надѣльного домохозяина.	Доходы съ обществ. оброч. статей въ рубляхъ.								
2355	498	685	700	6616	2,6	10,3	15,2	1354	6,2	600	—	—	Каменисто-глинистая.	1				
—	—	—	—	—	—	—	—	—	—	—	—	—	Глинистая.	2				
2355	498	685	700	6616	2,6	10,3	15,2	1354	6,2	600	—	—						
68	17	—	43	—	—	—	—	9	0,4	—	—	—	Тоже.	3				
34	13	76	32	820	2,3	6,3	8,5	33	2,4	—	—	—	Тоже.	4				
26	20	—	54	—	—	—	—	—	—	—	—	—	Тоже.	5				
12	2	—	4	—	—	—	—	17	8,5	—	—	—	Тоже.	6				
140	52	76	133	820	2,3	6,3	8,5	59	1,1	—	—	—						
78	21	—	45	—	—	—	—	—	—	—	—	—	Тоже.	7				
70	18	115	38	961	2,1	6,5	10,8	167	3,1	—	—	1	4	Тоже.				
67	17	—	43	—	—	—	—	—	—	—	—	—	Тоже.	9				
215	56	115	126	961	2,1	6,5	10,8	167	3,1	—	—	1	4					
101	32	26	48	385	2,2	6,1	12,8	67	3,4	—	—	—	Тоже.	10				
41	13	22	31	179	2,6	7,2	6,6	—	—	—	—	—	Песчаная.	11				
43	13	22	30	218	3,2	9,1	9,9	—	—	—	—	—	Каменистая.	12				
106	86	70	67	513	3	8	10,7	1	—	—	—	—	Глинистая.	13				
190	112	114	128	910	2,9	8,1	9,4	1	—	—	—	—						

№ № селеній.	№ № общинъ.	НАЗВАНІЕ ВОЛОСТЕЙ, СЕЛЕНІЙ И ОБЩИНЪ.	Разстояніе.		Численность приписнаго населенія.										Рабочая сила семей.							Грамотность по переписи 1884 года.		№ № общинъ.							
			Отъ уѣзднаго города.	Отъ близ. станціи ж. д.	По X ревизіи (1858 годъ).			Число душъ, получившихъ на дѣль по уст. грамотъ или влад. записи.	Домохозяевъ.	По переписи			1884 года.				Семей безъ работника.		Семей, гдѣ только		Семей, имѣющихъ				Грамотныхъ.		Учащихся				
					Мужскаго пола.	Женскаго пола.	Всего обоого пола.			Всего.	Отъ 18—60 лѣтъ.	Полурабочниковъ.	Ж. пола.		Всего обоого пола.	Число работниковъ безземельныхъ.	°/о прибыли или убыли всего населенія.	Число семей.	Въ нихъ душъ обоого пола.	Семей, составъ коихъ неизвѣстенъ.	Полурабочники.	Одинъ работникъ безъ полураб. влѣоч.	Отъ 1 ¹ / ₂ —2 раб. влѣоч.		Отъ 2 ¹ / ₂ —3 раб. влѣоч.	Сверхъ 3-хъ раб.	Мужскаго пола.	Женскаго пола.	Мальчиковъ.	Дѣвочекъ.	
													Всего.	Отъ 16—55 лѣтъ.																	Грамотныхъ.
7	14	С-цо Бариново, б. Мотякина	18	18	116	92	208	116	38	124	62	6	118	65	242	2	+16	2	6	—	—	13	16	5	2	11	3	2	—	14	
8	15	С-цо Бортники, б. Бѣляевыхъ	16	16	67	61	128	67	23	91	39	9	73	37	164	2	+28	—	—	—	1	10	6	3	3	7	1	—	—	15	
—	16	Тоже, б. Шатилова	16	16	21	29	50	21	8	35	19	—	30	18	65	4	+30	—	—	—	—	3	2	—	3	6	—	—	—	16	
Итого по селенію			—	—	88	90	178	88	31	126	58	9	103	55	229	6	+29	—	—	—	1	13	8	3	6	13	1	—	—	—	
9	17	С. Лошатово, б. Елчина	25	25	25	35	60	25	14	50	27	—	39	27	89	4	+48	—	—	—	—	4	7	3	—	2	—	4	—	17	
10	18	Д. Филино, б. Барыкова	23	23	66	53	119	66	25	82	53	4	86	48	168	1	+41	—	—	—	—	8	9	5	3	9	—	5	—	18	
11	19	С-цо Косовое, б. Наумова	20	20	28	26	54	49	20	70	34	2	51	32	121	2	+124	—	—	—	—	10	7	—	3	10	—	1	—	19	
—	20	Тоже, б. Бѣляевыхъ	20	20	41	34	75	40	17	46	24	1	41	26	87	3	+16	—	—	—	—	9	6	1	1	7	—	3	—	20	
—	21	Тоже, б. Повалишина	20	20	53	69	122	47	26	63	40	4	66	43	129	6	+6	—	—	—	—	11	13	2	—	8	—	2	—	21	
—	22	Тоже, госуд., б. Чаплыгиной	20	20	7	5	12	7	2	7	3	—	7	5	14	—	+17	—	—	—	—	—	1	1	—	—	—	1	—	22	
Итого по селенію			—	—	129	134	263	143	65	186	101	7	165	106	351	11	+33	—	—	—	—	30	27	4	4	25	—	7	—	—	
ВСЕГО по Бѣлыничской волости					1518	1478	2996	1634	604	1904	1049	95	1824	1066	3728	56	+24	9	25	—	5	268	183	58	51	365	10	122	—	—	
Апоническая волость.																															
1	1	С. Аповичищи, б. Мельгунова	10	7	234	238	472	234	96	327	189	—	318	201	645	—	+37	3	7	—	—	38	32	8	15	52	—	—	—	1	
—	2	Тоже, б. Бутовской	10	7	13	9	22	13	5	18	10	1	20	10	38	—	+73	—	—	—	—	1	3	—	1	8	—	—	—	—	2
Итого по селенію			—	—	247	247	494	247	101	345	199	1	338	211	683	—	+38	3	7	—	—	39	35	8	16	60	—	—	—	—	

№ № селеній. № № общинъ.	НАЗВАНІЕ ВОЛОСТЕЙ, СЕЛЕНІЙ И ОБЩИНЪ.	Скотоводство крестьянъ.											Распределение строеній.																							
		Количество скота по переписи 1884 года.							Подворное распр.				скота.	Надѣльныхъ домохозяевъ.		Изъ общаго числа избъ.										Холостыхъ строеній.										
		Лошадей.		Рога-таго.		Овецъ.	Свиней.	Головъ крупнаго скота на домохозяина.	Изъ всего числа дворовъ.					Имѣющихъ избы.	Бездомовыхъ.	Топящихся										Дворовъ.										
		Рабочихъ.	Жеребитъ.	Коровъ.	Телятъ.				Безлошадныхъ.	Съ 1 лошадыю	Съ 2 лошадыми	Съ 3 »	Бол. 3-хъ лошад.			Одну.	Двѣ и болѣе.	Безземельно-бездомовыхъ	По бѣлому.	По черному.	Деревянныхъ.	Каменныхъ.	Крытыхъ соломою.	Крыт. дерев. и желѣз.	6-ти и менѣе арш.	7 и 8 аршинъ.	9 и 10 аршинъ.	Болѣе 10 аршинъ.	Плетневыхъ.	Заборныхъ и каменныхъ.	Горницъ (клѣтей).	Амбаровъ и сараевъ.	Ригъ и овиновъ.			
58	59	60	61	62	63	64	65	66	67	68	69	70	71	72	73	74	75	76	77	78	79	80	81	82	83	84	85	86	87	88	89	90				
7	14	С-цо Бариново, б. Мотякина	48	10	31	23	258	35	2,1	10	12	6	6	4	26,3	9	31	—	5	2	16	15	31	—	31	—	8	21	2	—	31	—	22	26	28	14
8	15	С-цо Бортники, б. Бѣляевыхъ	29	8	17	9	145	15	2	6	4	9	2	2	26,1	5	19	—	2	2	4	15	19	—	19	—	4	13	2	—	19	—	9	8	15	15
—	16	Тоже, б. Шатилова	14	5	6	7	84	7	2,5	1	2	2	1	2	12,5	—	6	—	1	—	2	5	7	—	7	—	—	4	3	—	7	—	4	6	8	16
		Итого по селенію	43	13	23	16	229	22	2,1	7	6	11	3	4	22,6	5	25	—	3	2	6	20	26	—	26	—	4	17	5	—	26	—	13	14	23	
9	17	С. Лошатово, б. Елчина	30	3	12	16	152	16	3	1	1	8	2	2	7,1	—	10	—	1	1	5	8	13	—	13	—	—	13	—	—	13	—	10	22	13	17
10	18	Д. Филино, б. Барыкова	38	13	23	37	249	21	2,4	5	5	4	7	4	20	4	20	—	4	—	6	15	20	1	21	—	1	14	6	—	21	—	12	35	20	18
11	19	С-цо Косовое, б. Наумова	43	10	23	29	258	16	3,3	3	2	4	6	5	15	1	14	—	5	—	13	2	15	—	15	—	—	12	3	—	15	—	9	18	19	19
—	20	Тоже, б. Бѣляевыхъ	16	1	12	1	80	5	1,6	11	2	1	2	1	64,7	7	14	—	1	2	6	8	14	—	14	—	1	11	2	—	14	—	6	9	5	20
—	21	Тоже, б. Повалишина	34	12	19	22	199	18	2	7	5	6	6	2	26,9	2	20	—	1	4	12	9	21	—	21	—	3	16	2	—	21	—	15	23	20	21
—	22	Тоже, госуд., б. Чаплыгиной	2	—	—	1	4	—	1	—	2	—	—	—	—	—	2	—	—	—	—	2	—	2	—	2	—	—	2	—	—	1	2	—	22	
		Итого по селенію	95	23	54	53	541	39	2,3	21	11	11	14	8	32,3	10	50	—	7	6	31	21	52	—	52	—	4	41	7	—	52	—	31	52	44	
		ВСЕГО по Бѣльнической волости	802	169	515	590	5108	407	2,2	225	79	132	106	62	37,3	135	443	37	76	31	243	294	534	3	537	—	76	419	42	—	488	5	256	392	445	
		Апоническая волость.																																		
1	1	С. Апоничищи, б. Мельгунова	138	28	103	77	725	22	2,5	36	19	21	10	10	37,5	18	85	—	11	—	65	20	85	—	82	3	17	58	8	2	79	—	25	41	72	1
—	2	Тоже, б. Бутовской	6	1	5	4	11	—	2,2	1	2	2	—	—	20,0	1	4	—	1	—	4	—	4	—	4	—	—	3	1	—	4	—	—	—	4	2
		Итого по селенію	144	29	108	81	736	22	2,5	37	21	23	10	10	36,6	19	89	—	12	—	69	20	89	—	86	3	17	61	9	2	83	1	25	41	76	

№ № селеній.	№ № общинъ.	НАЗВАНІЕ ВОЛОСТЕЙ, СЕЛЕНІЙ И ОБЩИНЪ.	Разстояніе.		Численность приписнаго							населенія.					Рабочая сила семей.					Грамотность по переписи 1884 года.		№ № общинъ.						
			Отъ уѣзднаго города.	Отъ близ. станции ж. д.	По X ревизіи (1858 годъ).			Число душъ, получившихъ наѣздъ по усл. грамотѣ или влад. записк.	По переписи			1884 года.					Семей безъ работника.		Семей, гдѣ только		Семей, имѣющихъ				Грамотныхъ.		Учащихся			
					Мужскаго пола.	Женскаго пола.	Всего обоюго пола.		Домохозяевъ.	Муж. пола.			Всего.	Отъ 16—55 лѣтъ.	Всего обоюго пола.	Число работниковъ безземельныхъ.	% прибавы или убыли всего населенія.	Число семей.	Въ нихъ душъ обоюго пола.	Семей, составъ коихъ неизвѣстенъ.	Полуроботники.	Одинъ работникъ безъ полуроботн.	Отъ 1 ¹ / ₂ —2 раб. велюч.		Отъ 2 ¹ / ₂ —3 работн. велюч.	Сверхъ 3-хъ раб.	Мужскаго пола.	Женскаго пола.	Мальчиковъ.	Дѣвочекъ.
										Всего.	Отъ 18—60 лѣтъ.	Полуроботниковъ.																		
2	3	С. Прудки, б. Брандтъ	10	3	74	79	153	74	31	97	63	102	67	199	—	+30	—	—	—	—	14	5	9	3	24	—	—	—	3	
—	4	Тоже, б. Кузовлева	10	3	30	44	74	30	13	40	26	46	27	86	—	+16	—	—	—	—	5	5	1	2	14	—	—	—	4	
—	5	Тоже, госуд.	10	3	12	14	26	12	5	17	9	17	8	34	—	+31	—	—	—	—	2	1	2	—	7	—	—	—	5	
Итого по селенію.			—	—	116	137	253	116	49	154	98	165	102	319	—	+26	—	—	—	—	21	11	12	5	45	—	—	—	—	
3	6	С. Кончаково, б. Коробьина	16	8	153	170	323	153	63	218	120	236	130	454	11	+41	1	3	—	—	24	18	14	6	57	—	—	—	6	
4	7	Д. Малое Ескино, б. Дубовицкаго	8	8	83	80	163	83	32	92	47	99	46	191	3	+17	3	6	—	—	18	5	3	3	14	—	—	—	7	
5	8	Д. Большое Ескино, б. Бутовскаго	7	7	62	54	116	62	31	104	48	91	50	195	4	+68	—	—	—	—	18	7	5	1	20	—	—	—	8	
6	9	Д. Нижнее Вельяминово, б. Дмитріева	3	3	32	36	68	32	15	51	28	38	22	89	—	+31	—	—	—	—	5	6	4	—	8	2	—	—	9	
7	10	Д. Верхнее Вельяминово, б. Дурасова	6	4	41	31	72	41	22	57	36	69	33	126	6	+75	1	5	—	—	9	9	2	1	9	—	—	—	10	
8	11	Д. Борисова Околица, госуд., водвор. на собств. землѣ	5	5	152	153	305	152	76	256	139	231	138	487	—	+60	1	4	—	—	29	26	15	5	56	—	1	—	11	
9	12	Д. Козловка, б. Сверчкова	7	3	107	110	217	107	47	158	75	161	65	319	1	+47	1	6	—	—	21	20	3	2	32	—	—	—	12	
—	13	Тоже, б. Мельгуновой	7	3	27	26	53	27	17	30	18	28	18	58	1	+9	1	2	—	1	11	4	—	—	15	—	1	—	13	
Итого по селенію.			—	—	134	136	270	134	64	188	93	189	83	377	2	+40	2	8	—	1	32	24	3	2	47	—	1	—	—	
10	14	Д. Замятино, б. Сверчкова	7	—	107	104	211	107	46	121	68	144	78	265	—	+26	—	—	—	—	27	16	2	1	38	1	—	—	14	
—	15	Тоже, госуд., водвор. на соб. землѣ	7	—	11	18	29	11	5	16	10	18	8	34	1	+17	—	—	—	—	2	—	3	—	8	—	—	—	15	
Итого по селенію			—	—	118	122	240	118	51	137	78	162	86	299	1	+25	—	—	—	—	29	16	5	1	46	1	—	—	—	

№ № селений.	№ № общинъ.	НАЗВАНІЕ ВОЛОСТЕЙ, СЕЛЕНІЙ И ОБЩИНЪ.	Землевладѣніе крестьянъ.									Аренда земли.					Подворное распредѣлен. надѣльной земли и способъ ея обработки. Домохозяйствъ.										Урожай (самъ сколько)	№ № общинъ.					
			Десятипѣ надѣльной земли.					Собственной земли.				Число семей, арендующихъ вънадѣльную землю.	Вънадѣльной.				Имѣющихъ надѣль.					Безземельн.	Посѣвъ ржи на раскладочную единицу въ четверикахъ.	Ржи.	Овса.	Сѣна на расклад. единицу въ пудахъ.							
			Общественной.	Подвор. и четверг.	И той и друг.			Число семей, владеющихъ ею.	У нихъ десятипѣ.	Въ томъ числѣ.			Пашни.		Луга.		Всѣхъ.	Изъ нихъ.			Всѣхъ семей.								Въ нихъ ѣдоковъ.				
					Всего.	На надѣл. душу.	На работника.			Пашни.	Луга.		Лѣса.	Десятипѣ.	На сумму.	Десятипѣ.		На сумму.	Обработ. его своимъ инвентар.	Обработ. его чужимъ инвентар.										Сдающихъ весь на-дѣль.	Пашущихъ лично весь надѣль.	Сдающихъ весь на-дѣль.	
28	29	30	31	32	33	34	35	36	37	38	39	40	41	42	43	44	45	46	47	48	49	50					51	52	53	54	55	56	57
2	3	С. Прудки, б. Брандтъ . . .	153	—	153	2,1	2,4	1	8	8	—	—	1	3	24	—	—	—	31	24	—	2	—	5	77,4	16,1	—	—	5	3	2,9	25	3
—	4	Тоже, б. Кузовлева . . .	83	—	83	2,8	3,2	—	—	—	—	—	—	—	—	—	—	—	13	9	—	2	—	2	69,2	15,4	—	—	7	2,1	3,2	15	4
—	5	Тоже, государ.	69	—	69	5,8	7,7	—	—	—	—	—	—	—	—	—	—	—	5	3	—	1	—	1	60	20	—	—	12	1	2,3	15	5
Итого по селенію .			305	—	305	2,6	3,1	1	8	8	—	—	1	3	24	—	—	—	49	36	—	5	—	8	73,5	16,3	—	—	—	—	—	—	—
3	6	С. Кончаково, б. Коробьина .	377	—	377	2,5	3,5	12	22	21	1	—	33	17	204	—	—	—	56	36	—	18	—	2	64,3	3,6	7	27	5	3,2	4,5	20	6
4	7	Д. Малое Ескино, б. Дубовицкаго	228	—	228	2,7	5,2	21	103	94	1	8	—	—	—	—	—	—	27	24	—	—	—	3	88,9	11,1	5	6	6	3,3	3	30	7
5	8	Д. Большое Ескино, б. Бутовскаго	149	—	149	2,4	3,4	—	—	—	—	—	18	29	1)	—	—	—	28	20	—	6	—	2	71,4	7,1	3	10	8	2,3	2	5	8
6	9	Д. Нижнее Вельяминово, б. Дмитріева	88	—	88	2,8	3,1	1	120	70	35	15	1	1	13	—	—	—	15	7	—	6	—	2	46,7	13,3	—	—	4	3,7	2,7	10	9
7	10	Д. Верхнее Вельяминово, б. Дурасова	103	—	103	2,5	3,4	—	—	—	—	—	—	—	—	—	—	—	18	11	—	5	—	2	61,1	11,1	4	18	6	3,3	4	5	10
8	11	Д. Борисова Оголица, госуд., водвор. на собств. землѣ . . .	—	541	541	3,6	3,9	—	—	—	—	—	—	—	—	—	—	—	76	68	—	6	—	2	89,5	2,6	—	—	8	2,3	3	10	11
9	12	Д. Козловка, б. Сверчкова . .	291	—	291	2,7	3,9	5	76	71	1	4	1	0,5	10	—	—	—	46	32	—	11	—	3	69,6	6,5	1	5	5	—	—	10	12
—	13	Тоже, б. Мельгуновой . . .	75	—	75	2,8	4,4	—	—	—	—	—	—	—	—	—	—	—	16	7	—	8	—	1	43,8	6,3	1	2	6	—	—	20	13
Итого по селенію .			366	—	366	2,7	4	5	76	71	1	4	1	0,5	10	—	—	—	62	39	—	19	—	4	62,9	6,5	2	7	—	—	—	—	—
10	14	Д. Замятино, б. Сверчкова .	274	—	274	2,6	4	3	22	18	2	2	1	6	2)	—	—	—	46	37	—	6	—	3	80,4	6,5	—	—	4,5	—	—	5	14
—	15	Тоже, госуд., водвор. на соб. землѣ	—	66	66	6	7,3	—	—	—	—	—	—	—	—	—	—	—	4	3	—	1	—	—	75	—	1	5	14	—	—	50	15
Итого по селенію .			274	66	340	2,9	4,4	3	22	18	2	2	1	6	3)	—	—	—	50	40	—	7	—	3	80	6	1	5	—	—	—	—	—

1) Взяты исполу. 2) За подати. 3) Тоже.

№ № селений. № № общинъ.	НАЗВАНІЕ ВОЛОСТЕЙ, СЕЛЕНІЙ И ОБЩИНЪ.	Скотоводство крестьянъ.													Распределение строеній.																					
		Количество скота по переписи 1884 года.											Подворное распр.		скота.	Надѣльныхъ домохозяевъ.		Изъ общаго числа избъ.										Холостыхъ строеній.								
		Лошадей.		Рога-таго.		Овецъ.	Свиней.	Головъ крупнаго скота на домохозяина.	Изъ всего числа дворовъ.					Дворовъ безъ лошади и коровъ.		Имѣющихъ избы.	Бездомовыхъ.	Безземельно-бездомовыхъ.	Топящихся		Деревянныхъ.	Каменныхъ.	Крытыхъ соломою.	Крыт. дерев. и желѣз.	6-ти и менѣе арш.	7 и 8 аршинъ.	8 и 10 аршинъ.	Болѣе 10 аршинъ.	Дворовъ. Плетневыхъ.	Заборныхъ и каменныхъ.	Горницъ (клѣтей).	Амбаровъ и сараевъ.	Ригъ и овинъ.			
		Рабочихъ.	Жеребятъ.	Коровъ.	Телятъ.				Безлошадныхъ.	Съ 1 лошадыю	Съ 2 лошадыми	Съ 3 »	Бол. 3-хъ лошадей.		По бѣлому.				По черному.																	
		58	59	60	61	62	63	64	65	66	67	68	69	70	71	72	73	74	75	76	77	78	79	80	81	82	83	84	85	86	87	88	89	90		
2	3	С. Прудки, б. Брандтъ	24	1	26	10	150	19	1,6	18	5	7	—	1	58,1	9	26	—	5	—	20	6	26	—	26	—	6	20	—	—	25	—	15	4	23	3
—	4	Тоже, б. Кузовлева	15	2	9	12	90	5	1,8	5	3	3	—	2	38,5	4	11	—	2	—	10	1	11	—	11	—	2	7	2	—	10	—	6	7	9	4
—	5	Тоже, государ.	5	—	5	2	26	3	2	2	1	2	—	—	40	2	5	—	—	—	2	3	5	—	5	—	1	4	—	—	4	—	1	2	5	5
		Итого по селенію.	44	3	40	24	266	27	1,7	25	9	12	—	3	51	5	42	—	7	—	32	10	42	—	42	—	9	31	2	—	39	—	22	13	37	
3	6	С. Кончаково, б. Коробьина	84	10	55	58	420	31	2,2	25	6	14	14	4	39,7	14	55	—	1	4	52	6	58	—	58	—	13	44	1	—	40	2	9	45	36	6
4	7	Д. Малое Ескино, б. Дубовицкаго	44	7	34	27	224	23	2,4	12	5	7	1	7	37,5	5	25	1	1	4	28	—	28	—	28	—	5	19	4	—	26	—	8	36	25	7
5	8	Д. Большое Ескино, б. Бутовскаго	27	4	25	16	157	11	1,7	18	3	5	2	3	58,1	8	26	—	2	3	24	2	26	—	26	—	4	20	2	—	23	—	8	15	22	8
6	9	Д. Нижнее Вельяминово, б. Дмитриева	25	8	15	4	61	1	2,7	7	2	4	1	1	46,7	4	12	—	3	—	12	—	12	—	11	1	—	10	1	1	8	1	8	7	10	9
7	10	Д. Верхнее Вельяминово, б. Дурасова	18	1	12	10	98	3	1,4	10	6	5	1	—	45,5	9	16	—	2	3	9	8	17	—	17	—	1	16	—	—	16	—	1	11	14	10
8	11	Д. Борисова Околица, госуд., водвор. на собств. землѣ	102	8	85	66	606	59	2,5	8	41	15	9	3	10,5	3	75	—	1	—	69	6	74	1	71	4	6	63	5	1	72	1	49	61	71	11
9	12	Д. Козловка, б. Сверчкова	57	4	44	36	192	27	2,1	19	12	11	2	3	40,4	8	43	—	3	1	36	7	43	—	42	1	4	37	2	—	34	—	15	8	35	12
—	13	Тоже, б. Мельгуновой	6	—	7	7	41	3	0,8	13	2	2	—	—	76,5	8	12	—	4	1	10	2	12	—	12	—	4	8	—	—	9	—	4	—	11	13
		Итого по селенію	63	4	51	43	233	30	1,8	32	14	13	2	3	50	16	55	—	7	2	46	9	55	—	54	1	8	45	2	—	43	—	19	8	46	
10	14	Д. Замятино, б. Сверчкова	51	5	34	39	137	5	1,8	19	12	7	5	3	41,3	9	38	1	7	—	35	5	40	—	40	—	3	30	6	1	24	—	17	5	31	14
—	15	Тоже, госуд., водвор. на соб. землѣ	5	2	3	1	11	1	1,6	2	—	2	1	—	40	2	4	—	—	1	4	—	4	—	4	—	2	2	—	—	3	—	3	—	3	15
		Итого по селенію	56	7	37	40	148	6	1,8	21	12	9	6	3	41,2	11	42	1	7	1	39	5	44	—	44	—	5	32	6	1	27	—	20	5	34	

№ № селений.	№ № общинъ.	НАЗВАНІЕ ВОЛОСТЕЙ, СЕЛЕНІЙ И ОБЩИНЪ.	Промыслы крестьянъ.						Заведеній			Казенныхъ окладныхъ душъ.	Раскладочныхъ единицъ (мирскихъ).	Оброчн. подат., или выкупн. платежей.	ДОВОЙ ОКЛАДЪ ВЪ РУБЛЯХЪ.						Недоимки къ 1 января 1884 года въ рубляхъ.	Оброч. доходовъ съ обществ. статей въ рубляхъ.	Живущихъ на сторонѣ со всеѣмъ семействомъ.		Качество почвы въ надѣлѣ.	№ № общинъ.								
			Мѣстныя.						Промышленныхъ.	Трактировъ и кабаков.	Лавокъ.				Сбора.			Сумма платежей.					Всей.	Средній размѣръ на надѣльного домохозяина.			Семей.	Въ нихъ душъ обоего пола.						
			Число взросл. мастер.	Чис. семей.				Муж., заним. отх. промысл.							Государственныхъ платежей.	Земскаго.	Страховаго.	Общественнаго.	Всѣхъ.	На десятину надѣла.									На окладную душу.	На работника.	Всѣхъ.	Доходы съ обществ. статей въ рубляхъ.	Семей.	Въ нихъ душъ обоего пола.
				Гдѣ есть мастер.	Имѣющ. земл. зараб.	Съ проч. зараб.	Всѣхъ промысл.																											
91	92	93	94	95	96	97	98	99	100	101	102	103	104	105	106	107	108	109	110	111	112	113	114	115	116.									
2	3	С. Прудки, б. Брандтъ . . .	—	—	15	14	29	34	—	—	—	74	74	337	116	29	60	175	717	4,7	9,7	11,4	—	—	—	Суглинистая.	3							
—	4	Тоже, б. Кузовлева . . .	1	1	9	1	11	13	—	—	—	30	34	166	51	19	—	50	—	—	—	887	18,1	—	—	—	Глинистая.	4						
—	5	Тоже, государ.	—	—	2	2	4	3	—	—	—	13	12	68	41	13	46	18	472	3,1	11	13,5	—	—	—	—	Суглинистая.	5						
Итого по селенію			1	1	26	17	44	50	—	—	—	117	120	571	208	61	106	243	1189	3,9	10,4	12,1	887	18,1	—	—	—							
3	6	С. Кончаково, б. Коробьина .	3	3	34	7	44	76	—	—	—	153	141	835	274	132	193	285	1719	4,6	11,2	14,3	1913	34,2	—	—	—	Тоже.	6					
4	7	Д. Малое Ескино, б. Дубовицкаго	12	5	16	—	21	20	—	—	—	83	83	515	131	42	102	198	988	4,3	11,9	21	114	4,2	—	—	—	Тоже.	7					
5	8	Д. Большое Ескино, б. Бутовскаго	33	23	3	3	29	8	—	—	—	75	62	335	98	25	57	82	597	4	8	12,4	973	34,8	—	—	—	Тоже.	8					
6	9	Д. Нижнее Вельяминово, б. Дмитриева	4	2	5	1	8	9	1	—	—	32	32	187	52	17	45	53	354	4	11,1	12,6	192	12,8	—	—	—	Тоже.	9					
7	10	Д. Верхнее Вельяминово, б. Дурасова	12	7	10	6	23	4	—	—	—	41	41	232	72	19	34	67	424	4,1	10,3	11,8	85	4,7	—	—	—	Тоже.	10					
8	11	Д. Борисова Околица, госуд., водвор. на собств. землѣ . .	63	37	30	3	70	31	—	—	—	153	148	—	467	120	263	262	1112	2,1	7,3	8	209	2,8	—	—	—	Тоже.	11					
9	12	Д. Козловка, б. Сверчкова. .	45	26	5	3	34	9	—	—	—	107	107	449	165	55	—	139	—	—	—	—	—	—	—	—	Тоже.	12						
—	13	Тоже, б. Мельгуновой . . .	2	2	1	1	4	12	—	—	—	27	27	138	43	14	167	30	1200	3,3	9	12,9	722	11,6	—	—	—	Тоже.	13					
Итого по селенію			47	28	6	4	38	21	—	—	—	134	134	587	208	69	167	169	1200	3,3	9	12,9	722	11,6	—	—	—							
10	14	Д. Замятино, б. Сверчкова. .	10	8	7	7	22	23	—	—	4	107	102	617	163	50	—	110	—	—	—	504	11	—	—	—	Тоже.	14						
—	15	Тоже, госуд., водвор. на соб. землѣ	—	—	1	—	1	5	—	—	—	14	11	—	47	12	156	8	1163	3,4	9,6	14,9	49	12,3	—	—	—	Тоже.	15					
Итого по селенію			10	8	8	7	23	28	—	—	4	121	113	617	210	62	156	118	1163	3,4	9,6	14,9	553	11,1	—	—	—							

№ № селеній.	№ № общинъ.	Разстояніе.		Численность приписнаго населенія.										Рабочая сила семей.										Грамотность по переписи 1884 года.						
				1884 года.										Рабочая сила семей.																
				По X ревизіи (1858 годъ).					По переписи					Семей безъ работника.					Семей, гдѣ только							Семей, имѣющихъ				
				Отъ уѣзднаго города.	Отъ близ. станціи ж. д.	Мужскаго пола.	Женскаго пола.	Всего обоего пола.	Число душъ, получившихъ на дѣль по уст. грамотъ или влад. записей.	Домохозяевъ.	Всего.	Отъ 18—60 лѣтъ.	Полурабочниковъ.	Ж. пола.	Отъ 16—55 лѣтъ.	Всего обоего пола.	Число работниковъ безземельныхъ.	°/о прибыли или убыли всего населенія.	Число семей.	Въ нихъ душъ обоего пола.	Семей, составъ коихъ неизвѣстенъ.	Полурабочники.	Одинъ работникъ безъ полураб. отъ 1 1/2—2 раб. влюч.			Отъ 2 1/2—3 раб. ботн. влюч.	Сверхъ 3-хъ раб.	Грамотныхъ.	Учащихъ	
1	2	3	4	5	6	7	8	9	10	11	12	13	14	15	16	17	18	19	20	21	22	23	24	25	26	27	№ № общинъ.			
11	16	Д. Здѣшкино, б. Хририна . . .	12	4	25	35	60	25	13	31	21	1	41	21	72	—	+20	—	—	—	7	5	—	1	8	—	—	—	16	
12	17	Д. Жеребятники, б. Короблина.	15	13	82	88	170	82	35	107	58	9	113	60	220	3	+29	1	1	—	—	13	10	10	1	19	—	—	—	17
13	18	Д. Павловское, б. Коноплина .	18	10	68	67	135	68	34	105	53	6	108	59	213	1	+58	1	4	—	—	19	8	3	3	33	—	—	—	18
14	19	Д. Подберезники, б. Протопопова	15	7	33	22	55	31	14	40	21	3	27	16	67	1	+22	—	—	—	—	7	5	1	1	10	—	—	—	19
15	20	Д. Зименки, б. Кошелева . . .	15	10	42	47	89	42	21	54	27	6	56	28	110	2	+24	2	5	—	—	8	9	2	—	19	—	—	—	20
—	21	Тоже, б. Марсочникова . . .	15	10	6	3	9	6	3	11	6	—	7	4	18	—	+100	—	—	—	—	1	1	1	—	2	—	—	—	21
—	22	Тоже, госуд., б. Иванова . . .	15	10	16	17	33	16	8	29	11	1	26	14	55	—	+67	—	—	—	—	5	2	1	—	1	—	—	—	22
—	23	Тоже, гос., водв. на соб. землѣ.	15	10	37	48	85	37	18	52	28	3	60	30	112	—	+32	1	2	—	—	7	6	4	—	21	—	—	—	23
Итого по селенію . . .			—	—	101	115	216	101	50	146	72	10	149	76	295	2	+37	3	7	—	—	21	18	8	—	43	—	—	—	
16	24	Д. Зекзюлино, госуд., б. Твери- ритинова	15	4	10	15	25	10	5	12	5	1	17	8	29	—	+16	—	—	—	—	4	1	—	—	3	—	—	—	24
—	25	Тоже, б. Зыблва	15	4	20	20	40	20	10	21	15	2	21	15	42	3	+5	—	—	—	—	6	1	3	—	—	—	—	—	25
—	26	Тоже, б. Григорьева	15	4	9	8	17	9	5	11	9	—	7	5	18	—	+6	—	—	—	—	3	—	2	—	1	—	—	—	26
—	27	Тоже, б. Брандтъ	15	4	23	22	45	23	11	29	19	2	25	17	54	2	+20	—	—	—	—	4	5	1	1	1	—	—	—	27
—	28	Тоже, б. Пушечникова	15	4	46	44	90	46	15	43	23	1	37	22	80	1	+11	1	4	—	—	7	4	3	—	8	—	—	—	28
—	29	Тоже, б. Руднева	15	4	8	8	16	8	3	12	6	—	10	5	22	—	+38	—	—	—	—	1	1	1	—	2	—	—	—	29
Итого по селенію . . .			—	—	116	117	233	116	49	128	77	6	117	72	245	6	+5	1	4	—	—	25	12	10	1	15	—	—	—	

№ № селеній.	№ № общинъ.	НАЗВАНІЕ ВОЛОСТЕЙ, СЕЛЕНІЙ И ОБЩИНЪ.	Землевладѣніе крестьянъ.										Аренда земли.				Подворное распределен. надѣльной земли и способъ ея обработки. Домохозяйствъ.																
			Десятинъ надѣльной земли.					Собственной земли.					Число семей, арендующихъ выдѣльную землю.	Выдѣльной.			Число надѣловъ, арендуем. изъ надѣльной земли.	Всѣхъ.	Имѣющихъ надѣль.					Безземельн.		Урожай (самъ сколько)	Урожай (самъ сколько)						
			Общественной.	Подвор. и четверг.	И той и друг.		Число семей, владѣющихъ ею.	У нихъ десятинъ.	Въ томъ числѣ.			Десятинъ.		На сумму.	Десятинъ.	На сумму.			Всѣхъ.	Изъ нихъ.		%			Всѣхъ семей.			Въ нихъ дѣловъ.					
					Всего.	На надѣл. душу.			На работника.	Пашни.	Луга.									Лѣса.	Обработ. его своимъ инвентар.	Обработ. его чужимъ инвентар.	Сдающихъ весь на дѣль.	Пашущихъ лично весь на дѣль.					Сдающихъ весь на дѣль.				
28	29	30	31	32	33	34	35	36	37	38	39	40	41	42	43	44	45	46	47	48	49	50	51	52	53	54	55	56	57				
11	16	Д. Здѣшкіно, б. Хирина . . .	49	—	49	2	2,3	12	56	53	3	—	3	20	—	4	—	—	13	9	—	1	—	3	69,2	23,1	—	—	3,5	—	—	5	16
													110																				
12	17	Д. Жеребятники, б. Коробина.	205	—	205	2,5	3,7	10	13	13	—	—	—	—	—	—	—	34	32	—	—	—	2	94,1	5,9	1	4	4	—	—	20	17	
13	18	Д. Павловское, б. Копоплина .	187	—	187	2,8	3,6	7	13	13	—	—	19	170	—	36	—	—	32	28	—	1	—	3	87,5	9,4	2	6	4	—	—	15	18
													956																				
14	19	Д. Подберезники, б. Протопопова	46	—	46	1,5	2,3	4	62	55	7	—	—	—	—	—	—	13	8	—	2	—	3	61,5	23,1	1	2	4	—	—	5	19	
15	20	Д. Зименки, б. Кошелева . . .	115	—	115	2,7	4,6	7	17	17	—	—	9	131	465	—	—	—	19	13	—	6	—	—	68,4	—	2	5	6	—	—	24	20
—	21	Тоже, б. Марсочникова . . .	17	—	17	2,8	2,8	—	—	—	—	—	—	—	—	—	—	3	3	—	—	—	—	100	—	—	—	6	—	—	24	21	
—	22	Тоже, госуд., б. Иванова . . .	51	—	51	3,2	4,6	—	—	—	—	—	—	—	—	—	—	8	7	—	1	—	—	87,5	—	—	—	6	—	—	24	22	
—	23	Тоже, гос., водв. на соб. землѣ.	203	—	203	5,5	7,3	3	9	9	—	—	4	54	216	—	—	—	18	15	—	—	—	3	83,3	16,7	—	—	6	—	—	24	23
		Итого по селенію . . .	386	—	386	3,8	5,5	10	26	26	—	—	13	185	681	—	—	—	48	38	—	7	—	3	79,2	6,3	2	5	—	—	—	—	—
16	24	Д. Зекзюлино, госуд., б. Тверитинова	28	—	28	2,8	5,6	—	—	—	—	—	—	—	—	—	—	5	5	—	—	—	—	100	—	—	—	8	—	—	4	24	
—	25	Тоже, б. Зыбина	55	—	55	2,8	4,6	—	—	—	—	—	—	—	—	—	—	7	4	—	—	—	3	57,1	42,9	3	7	8	—	—	5	25	
—	26	Тоже, б. Григорѣва	25	—	25	2,8	2,8	1	2	2	—	—	—	—	—	—	—	5	5	—	—	—	—	100	—	—	—	8	—	—	20	26	
—	27	Тоже, б. Брандтъ	69	—	69	3	4,1	—	—	—	—	—	1	7	19	—	—	—	9	5	—	—	—	4	55,6	44,4	2	3	8	—	—	5	27
—	28	Тоже, б. Пушечникова	126	—	126	2,7	5,7	1	13	13	—	—	—	—	—	—	—	13	13	—	—	—	—	100	—	2	9	8	—	—	20	28	
—	29	Тоже, б. Руднева	22	—	22	2,8	3,7	2	3	3	—	—	—	—	—	—	—	3	2	—	—	—	1	66,7	33,3	—	—	8	—	—	5	29	
		Итого по селенію . . .	325	—	325	2,8	4,6	4	18	18	—	—	1	7	19	—	—	—	42	34	—	—	—	8	81	19	7	19	—	—	—	—	—

№ № селеній.	№ № общинъ.	НАЗВАНІЕ ВОЛОСТЕЙ, СЕЛЕНІЙ И ОБЩИНЪ.	Скотоводство крестьянъ.												Распределение строеній.																					
			Количество скота по переписи 1884 года.						Подворное распр.						скота.	Надѣльныхъ домохозяевъ.		Изъ общаго числа избъ.										Холостыхъ строеній.								
			Лошадей.		Рогатаго.		Овецъ.	Свиней.	Головъ крупнаго скота на домохозяина.	Изъ всего числа дворовъ.						Имѣющихъ избы.	Бездомовыхъ.	Топящихся.		Деревянныхъ.	Каменныхъ.	Крытыхъ соломою.	Крыт. дерев. и желѣз.	6-ти и менѣе арш.	7 и 8 аршинъ.	9 и 10 аршинъ.	Болѣе 10 аршинъ.	Плетневыхъ.	Заборныхъ и каменныхъ.	Горницъ (клѣтей).	Амбаровъ и сараевъ.	Ригъ и овиновъ.				
			Рабочихъ.	Жеребитъ.	Коровъ.	Телятъ.				Безлошадныхъ.	Съ 1 лошадыю	Съ 2 лошадыми	Съ 3 »	Бол. 3-хъ лошад.	Одну.			Двѣ и болѣе.	По бѣлому.														По черному.	Безземельно-бездомовыхъ		
58	59	60	61	62	63	64	65	66	67	68	69	70	71	72	73	74	75	76	77	78	79	80	81	82	83	84	85	86	87	88	89	90				
11	16	Д. Здѣшкино, б. Хирива	19	4	8	8	86	—	2,1	3	2	5	1	2	23,1	2	11	—	2	—	10	1	11	—	11	—	—	10	1	—	11	—	5	5	11	16
12	17	Д. Жеребятники, б. Коробина.	37	3	32	48	272	19	2	13	9	10	1	2	37,1	2	34	—	—	1	32	2	34	—	33	1	1	33	—	—	32	—	6	25	31	17
13	18	Д. Павловское, б. Конопина	58	9	28	42	256	26	2,5	14	4	5	1	10	41,2	11	29	—	3	—	30	1	31	—	30	1	3	23	5	—	28	—	11	30	24	18
14	19	Д. Подберезники, б. Протопопова	13	2	7	11	91	10	1,4	6	2	5	1	—	42,9	6	10	—	3	1	8	2	10	—	9	1	—	10	—	—	8	—	2	8	7	19
15	20	Д. Зименки, б. Кошелева	28	2	12	20	213	5	1,9	11	5	2	—	3	52,4	10	18	—	1	2	18	—	18	—	18	—	8	8	2	—	15	—	—	8	15	20
—	21	Тоже, б. Марсочникова	6	1	3	1	34	1	3	—	2	—	—	1	—	—	3	—	—	—	3	—	3	—	3	—	2	1	—	—	3	—	—	4	3	21
—	22	Тоже, госуд., б. Иванова	7	2	6	2	38	—	1,6	3	2	2	1	—	37,5	2	8	—	—	—	8	—	8	—	8	—	4	4	—	—	7	—	1	1	7	22
—	23	Тоже, гос., водв. на соб. землѣ.	30	15	18	18	242	6	2,7	5	3	1	3	6	27,8	4	16	—	2	—	16	—	16	—	16	—	4	9	3	—	15	—	1	18	14	23
		Итого по селенію	71	20	39	41	527	12	2,2	19	12	5	4	10	38	16	45	—	3	2	45	—	45	—	45	—	18	22	5	—	40	—	2	31	39	
16	24	Д. Зекзюлино, гос., б. Тверитинова	3	1	4	1	5	2	1,4	2	2	1	—	—	40	—	4	—	1	—	2	2	4	—	4	—	1	3	—	—	2	—	—	—	1	24
—	25	Тоже, б. Зыбина	6	—	4	3	15	2	1	6	2	2	—	—	60	6	5	—	2	3	—	5	5	—	5	—	1	4	—	—	4	—	—	2	4	25
—	26	Тоже, б. Григорьева	8	3	4	5	55	2	2,4	—	—	4	1	—	—	—	5	—	—	—	2	3	5	—	5	—	—	5	—	—	5	—	1	3	5	26
—	27	Тоже, б. Брандтъ	6	1	6	3	4	1	1,1	7	2	1	1	—	63,6	6	5	—	4	1	2	4	6	—	6	—	3	2	1	—	5	—	—	4	5	27
—	28	Тоже, б. Пушечникова	21	7	13	14	170	5	2,3	4	5	3	1	2	26,7	3	12	—	1	1	8	5	13	—	13	—	1	12	—	—	9	—	2	7	12	28
—	29	Тоже, б. Руднева	3	1	2	2	18	—	1,7	1	—	2	—	—	33,3	1	2	—	1	—	1	1	2	—	2	—	—	2	—	—	2	—	—	3	2	29
		Итого по селенію	47	13	33	28	267	12	1,6	20	11	13	3	2	40,8	16	33	—	9	5	15	20	35	—	35	—	6	28	1	—	27	—	3	19	29	

№ № селеній. № № общинъ.	НАЗВАНІЕ ВОЛОСТЕЙ, СЕ- ЛЕНІЙ И ОБЩИНЪ.	Промыслы крестьянъ.					Заведеній			Казенныхъ окладныхъ душъ.	Раскладочныхъ единицъ (мір-скихъ).	Годъ.	Годовой окладъ въ рубляхъ.									Недоимки къ 1 января 1884 года въ рубляхъ.	Живущихъ на сторонѣ со всеѣмъ семействомъ.	Качество почвы въ надѣлѣ.	№ № общинъ.				
		Мѣстны е.					Торго-выхъ.	Промышленныхъ.	Трактировъ и кабаковъ.				Лавокъ.	Сбора.			Сумма платежей.			Всей.	Средній размѣръ на надѣльного домохозяйна.					Доходы съ обществ. обороч. статей въ рубляхъ.	Семей.	Въ нихъ душъ бо-его пола.	
		Число взросл. мастер.	Чис. семей.											Земснаго.	Страхового.	Общественнаго.	Всѣхъ.	На десятину надѣла	На окладную душу.										На работника.
			Гдѣ есть мастер.	Имѣющ. земл. зараб.	Съ проч. зараб.	Всѣхъ промысл.																							
11 16	Д. Здѣшкино, б. Хирина . . .	—	—	1	1	2	6	—	—	—	25	25	80	40	9	38	72	239	4,9	9,6	11,4	64	4,9	—	—	—	Глинистая.	16	
12 17	Д. Жеребятники, б. Коробьина	1	1	1	—	2	40	—	—	—	82	99	448	131	—	56	183	818	4	10	14,1	312	9,2	—	—	—	Суглинистая.	17	
13 18	Д. Павловское, б. Коноплина.	—	—	4	—	4	16	—	—	—	68	69	422	113	44	124	146	849	4,5	12,5	16	231	7,2	—	—	—	Тоже.	18	
14 19	Д. Подберезники, б. Протопопова	1	1	2	1	4	9	—	—	—	31	34	102	46	3	38	57	246	5,3	7,9	11,7	55	4,2	—	—	—	Тоже.	19	
15 20	Д. Зименки, б. Кошелева . . .	—	—	7	—	7	1	—	—	—	42	41	247	67	22	—	60	—	—	—	—	—	—	—	—	—	Тоже.	20	
— 21	Тоже, б. Марсочникова . . .	—	—	—	—	—	3	—	—	—	6	6	19	9	3	74	8	665	3,6	10,4	15,1	346	11,5	—	—	—	Тоже.	21	
— 22	Тоже, гусуд., б. Иванова . . .	—	—	2	—	2	1	—	—	—	16	16	69	48	9	—	30	—	—	—	—	—	—	—	—	—	Тоже.	22	
— 23	Тоже, гос., водв. на соб. землѣ.	1	1	2	—	3	10	—	—	—	37	37	—	237	58	68	43	406	2	11	14,5	122	6,8	—	—	—	Тоже.	23	
	Итого по селенію . . .	1	1	11	—	12	15	—	—	—	101	100	335	361	92	142	141	1071	2,8	10,6	14,9	468	9,8	—	—	—			
16 24	Д. Зекзюлино, госуд., б. Тве-ритинова.	1	1	2	—	3	—	2	—	—	10	10	38	29	5	—	15	—	—	—	—	—	—	—	—	—	Тоже.	24	
— 25	Тоже, б. Зыбина	—	—	4	2	6	3	—	—	—	20	19	124	38	10	—	20	—	—	—	—	—	—	—	—	—	Тоже.	25	
— 26	Тоже, б. Григорьева.	—	—	1	—	1	1	—	—	—	9	9	56	14	5	63	9	645	3,6	10,4	13,4	752	28,9	—	—	—	Тоже.	26	
— 27	Тоже, б. Брандтѣ.	—	—	4	—	4	7	—	—	—	23	23	143	40	13	—	23	—	—	—	—	—	—	—	—	—	Тоже.	27	
— 28	Тоже, б. Пушечникова	—	—	3	—	3	4	—	—	—	46	46	—	—	—	—	—	—	—	—	—	—	—	—	1	5	Тоже.	28	
— 29	Тоже, б. Руднева	—	—	—	—	—	2	—	—	—	8	8	285	77	24	33	66	485	3,3	9	16,7	267	16,7	—	—	—	Тоже.	29	
	Итого по селенію	1	1	14	2	17	17	—	—	—	115	115	646	198	57	96	133	1130	3,5	9,8	14,7	1019	24,3	—	—	—			

№ № селений. № № общинъ.	НАЗВАНІЕ ВОЛОСТЕЙ, СЕЛЕНІЙ И ОБЩИНЪ.	Разстояніе.		Численность приписнаго населенія.										Рабочая сила семей.							Грамотность по переписи 1884 года.		№ № общинъ.						
		Отъ уѣзднаго города.	Отъ близ. станціи ж. д.	По X ревизіи (1858 годъ).				По переписи						1884 года.				Семей безъ работника.			Семей, гдѣ только			Грамотныхъ.	Учащихся				
				Мужскаго пола.	Женскаго пола.	Всего обоюго пола.	Число душъ, получившихъ наѣздъ по уст. грамотъ или влад. записи.	Домохозяевъ.	Муж. пола.			Ж. пола.			Всего обоюго пола.	Число работниковъ безземельныхъ.	Число семей.	Въ нихъ душъ обоюго пола.	Семей, составъ коихъ неизвѣстенъ.	Полуработники.	Одинъ работникъ безъ полуработн.	Семей, имѣющихъ							
									Всего.	Отъ 18—60 лѣтъ.	Полуработниковъ.	Всего.	Отъ 16—55 лѣтъ.	Всего обоюго пола.								Отъ 1 ¹ / ₂ —2 раб. влѣоч.				Отъ 2 ¹ / ₂ —3 раб. влѣоч.	Сверхъ 3-хъ раб.	Мужскаго пола.	Женскаго пола.
17 30	Д. Васильевскіе Плешки, б. Милоглядова	12	4	26	14	40	26	9	30	18	1	25	17	55	—	+38	—	—	—	—	4	1	3	1	2	—	—	—	30
— 31	Тоже, госуд., б. Сульменова	12	4	15	22	37	15	7	24	11	1	17	7	41	—	+11	—	—	—	—	3	3	1	—	4	—	—	—	31
— 32	Тоже, б. Колтовскаго	12	4	14	11	25	14	7	21	12	2	29	14	50	—	+100	—	—	—	—	3	2	2	—	6	—	—	—	32
— 33	Тоже, б. Федцова	12	4	20	12	32	20	10	34	17	2	34	18	68	—	+113	—	—	—	1	3	3	3	—	8	—	—	—	33
— 34	Д. Сульменовскіе Плешки, б. Сульменевой	12	4	16	18	34	16	6	19	7	1	16	7	35	—	+3	1	4	—	—	3	1	1	—	1	—	—	—	34
— 35	Тоже, б. Руднева	12	4	12	10	22	12	4	16	6	2	11	7	27	—	+23	—	—	—	—	1	3	—	—	3	—	—	—	35
— 36	Тоже, госуд.	12	4	5	6	11	5	3	7	2	1	8	4	15	—	+36	1	4	—	—	1	1	—	—	1	1	—	—	36
— 37	Д. Короваевскіе Плешки, госуд., б. Полибина	12	4	9	6	15	9	3	12	7	—	9	4	21	—	+40	—	—	—	—	1	—	2	—	4	—	—	—	37
— 38	Тоже, б. Гололобова	12	4	5	4	9	5	4	11	4	—	8	4	19	—	+111	—	—	—	—	4	—	—	—	—	—	—	—	38
— 39	Тоже, б. Гололобова	12	4	4	5	9	4	1	1	1	—	1	1	2	—	+78	—	—	—	—	1	—	—	—	1	—	—	—	39
— 40	Тоже, б. Коноплина	12	4	13	14	27	13	5	14	6	—	11	7	25	—	+7	—	—	—	—	4	1	—	—	2	—	—	—	40
Итого по селенію		—	—	139	122	261	139	59	189	91	10	169	90	358	—	+37	2	8	—	—	1	28	15	12	1	32	1	—	—

№ № селений. № № общинъ.	НАЗВАНІЕ ВОЛОСТЕЙ, СЕЛЕНІЙ И ОБЩИНЪ.	Землевладѣніе крестьянъ.										Аренда земли.					Подворное распредѣлен. надѣльной земли и способъ ея обработки. Домохозяйствъ.										Урожай (самъ сколько)	№ № общинъ.		
		Десятинъ надѣльной земли.					Собственной земли.					Внѣнадѣльной.					Имѣющихъ надѣль.					Безземельн.								
		Общественной.	Подвор. и четверт.	И той и друг.			У нихъ десятинъ.	Въ томъ числѣ.			Число семей, арендующихъ внѣнадѣльную землю.	Пашни.		Луга.			Всѣхъ.	Изъ нихъ.			°/о.									
				Всего.	На надѣл. душу.	На работника.		Число семей, владеющихъ ею.	Пашни.	Луга.		Лѣса.	Обработ. его своимъ инвентар.	Обработ. его чужимъ инвентар.	Сдающихъ весь на-дѣль.	Пашушихъ лично весь надѣль.		Сдающихъ весь на-дѣль.	Всѣхъ семей.	Въ нихъ дѣловъ.										
28	29	30	31	32	33	34	35	36	37	38	39	40	41	42	43	44	45	46	47	48	49	50	51	52	53	54	55	56	57	
17	30	Д. Васильевскіе Плешки, б. Милоглядова	62	—	62	2,4	3,4	—	—	—	—	—	—	—	—	9	2	—	6	—	1	22,2	11,1	—	—	5	—	—	15	30
—	31	Тоже, госуд., б. Сульменова	—	43	43	2,9	3,9	—	—	—	—	—	—	—	1	15	—	—	—	—	3	57,1	42,9	—	—	5	—	—	20	31
—	32	Тоже, б. Колтовскаго	39	—	39	2,8	3,3	—	—	—	—	—	—	—	3	58	—	9	—	—	—	100	—	—	—	5	—	—	30	32
—	33	Тоже, б. Федцова	42	—	42	2,1	2,5	4	1	1	—	—	—	—	—	10	3	—	5	—	2	30	20	—	—	5	—	—	5	33
—	34	Д. Сульменовскіе Плешки, б. Сульменевой	15	—	15	0,9	2,1	3	10	10	—	—	—	—	1	33	—	4	—	—	1	33,3	16,7	—	—	2	—	—	10	34
—	35	Тоже, б. Руднева	27	—	27	2,3	4,5	—	—	—	—	—	—	—	—	—	—	—	—	—	—	75	—	—	—	6	—	—	15	35
—	36	Тоже, сосуд.	—	25	25	5	12,5	—	—	—	—	—	—	—	1	3	25	—	—	—	1	66,7	33,3	—	—	12	—	—	50	36
—	37	Д. Короваевскіе Плешки, госуд., б. Полибина	—	22	22	2,4	3,1	—	—	—	—	—	—	—	1	16	—	1	—	—	1	66,7	33,3	—	—	5	—	—	—	37
—	38	Тоже, б. Гололобова	13	—	13	2,6	3,3	4	12	12	—	—	—	—	—	—	—	—	—	—	2	50	50	—	—	2	—	—	5	38
—	39	Тоже, б. Гололобова	12	—	12	3	12	—	—	—	—	—	—	—	—	—	—	—	—	—	1	—	—	—	—	4	—	—	5	39
—	40	Тоже, б. Коноплина	36	—	36	2,8	6	—	—	—	—	—	—	—	—	—	—	—	—	—	3	40	60	—	—	2	—	—	—	40
Итого по селенію			246	90	336	2,4	3,7	11	23	23	—	—	—	—	7	125	—	15	—	—	14	49,2	23,7	—	—	—	—	—	—	—
																515														

№ № селеній. № № общинъ.	НАЗВАНІЕ ВОЛОСТЕЙ, СЕЛЕНІЙ И ОБЩИНЪ.	Скотоводство крестьянъ.														Распределение строеній.																			
		Количество скота по переписи 1884 года.							Подворное распр.							скота.	Надѣльныхъ домохозяевъ.		Изъ общаго числа избъ.										Холостыхъ строеній.						
		Лошадей.		Рога-таго.		Овецъ.	Свиней.	Головъ крупнаго скота на домохозяина.	Изъ всего числа дворовъ.					Имѣющихъ избы.	Безземельно-бездомовыхъ.		Топящихся.		Деревянныхъ.	Каменныхъ.	Крытыхъ соломою.	Крыт. дерев. и желѣз.	6-ти и менѣе арш.	7 и 8 аршинъ.	89 и 10 аршинъ.	Болѣе 10 аршинъ.	Дворовъ.		Горницъ (клѣтей).	Амбаровъ и сараевъ.	Ригъ и овиновъ.				
		Рабочихъ.	Жеребятъ.	Коровъ.	Телятъ.				Безлошадныхъ.	Съ 1 лошадыю	Съ 2 лошадыми	Съ 3 »	Бол. 3-хъ лошад.				Безлошадныхъ къ общему числу домохозяевъ.	Дворовъ безъ лошади и коровы.									Одну.	Двѣ и болѣе.				По бѣлому.	По черному.	Плетневыхъ.	Заборныхъ и каменныхъ.
58	59	60	61	62	63	64	65	66	67	68	69	70	71			72	73	74									75	76				77	78	79	80
30	Д. Васильевскіе Плешки, б. Милоглядова	3	—	4	3	9	4	0,8	7	1	1	—	—	77,8	4	7	—	2	—	2	5	7	—	7	—	2	5	—	—	4	—	—	2	4	30
31	Тоже, госуд., б. Сульменова	7	3	4	7	46	5	1,6	3	1	1	1	1	42,9	3	4	—	3	—	3	1	4	—	4	—	—	4	—	—	4	—	2	4	3	31
32	Тоже, б. Колтовскаго	14	3	8	13	70	9	3,1	1	1	1	2	2	14,3	1	6	—	1	—	4	2	6	—	6	—	1	5	—	—	6	—	1	3	6	32
33	Тоже, б. Федцова	4	1	6	6	30	5	1	7	1	2	—	—	70	4	10	—	—	—	4	6	10	—	10	—	5	4	1	—	8	—	—	1	6	33
34	Д. Сульменовскіе Плешки, б. Сульменевой	7	5	3	6	39	2	1,7	4	—	—	1	1	66,7	3	6	—	—	—	3	3	6	—	6	—	1	5	—	—	2	—	2	3	3	34
35	Тоже, б. Руднева	7	5	4	8	42	3	2,8	1	—	1	—	2	25	—	4	—	—	—	4	—	4	—	4	—	—	4	—	—	4	—	3	2	4	35
36	Тоже, госуд.	4	3	2	3	20	1	2	2	—	—	—	1	66,7	2	1	—	2	—	1	—	1	—	1	—	—	—	—	1	1	—	1	2	1	36
37	Д. Короваевскіе Плешки, госуд., б. Полибина	4	3	3	5	39	1	2,3	1	—	1	—	1	33,3	1	3	—	—	—	2	1	3	—	3	—	—	3	—	—	2	—	—	3	2	37
38	Тоже, б. Гололобова	3	3	3	3	21	2	1,5	1	1	1	1	—	25	—	3	—	1	—	3	—	3	—	3	—	—	3	—	—	2	—	—	1	3	38
39	Тоже, б. Гололобова	—	—	—	1	—	3	—	1	—	—	—	—	100	—	1	—	—	—	1	—	1	—	1	—	—	1	—	—	1	—	—	—	—	39
40	Тоже, б. Коноплина	4	3	2	3	2	1	1,2	3	—	—	1	1	60	3	2	—	3	—	1	1	2	—	2	—	—	2	—	—	1	—	—	1	2	40
Итого по селенію		57	29	39	58	318	36	1,6	31	5	8	6	9	52,5	21	47	—	12	—	28	19	47	—	47	—	9	36	1	1	35	—	10	22	34	

№ № селений.	№ № общинъ.	НАЗВАНІЕ ВОЛОСТЕЙ, СЕЛЕНІЙ И ОБЩИНЪ.	Промыслы крестьянъ.						Заведеній			Казенныхъ окладныхъ душъ.	Раскладочныхъ единицъ (мірскихъ).	Годъ.	Довой окладъ въ рубляхъ.						Недоимки къ 1 января 1884 года въ рубляхъ.	Оброч. статей въ рубляхъ.	Живущихъ на сторонѣ со всѣмъ семействомъ.	Качество почвы въ надѣлѣ.	№ № общинъ.				
			Мѣстныя.						Торговыя.	Сбора.					Сумма платежей.														
			Число взросл. мастер.	Чис. семей.			Муж., заним. отх. промысл.	Промышленныхъ.		Трактировъ и кабаков.	Лавокъ.				Государственныхъ платежей.	Земскаго.	Страхового.	Общественнаго.	Всѣхъ.	На десятину надѣла.						На окладную душу.	На работника.	Всей.	Средній размѣръ на надѣльнаго домохозяина.
				Гдѣ есть мастер.	Имѣющ. земл. зараб.	Съ проч. зараб.																							
91	92	93	94	95	96	97	98		99			100	101	102							103	104	105	106	107				
17	30	Д. Васильевскіе Плешки, б. Милоглядова	—	—	9	—	9	1	—	—	—	26	26	135	42	12	26	—	—	—	—	—	—	—	—	—	Суглинистая.	30	
—	31	Тоже, госуд., б. Сульменова	—	—	—	—	—	7	—	—	—	15	15	60	45	10	15	—	—	—	—	—	—	—	—	—	Тоже.	31	
—	32	Тоже, б. Колтовскаго	—	—	2	—	2	5	—	—	—	14	14	37	23	7	14	—	—	—	—	—	—	—	—	—	Тоже.	32	
—	33	Тоже, б. Федцова	—	—	2	—	2	11	—	—	—	20	20	40	30	8	20	—	—	—	—	—	—	—	—	—	Тоже.	33	
—	34	Д. Сульменовскіе Плешки, б. Сульменевой	—	—	1	—	1	3	—	—	—	16	16	31	13	3	16	—	—	—	—	—	—	—	—	—	Тоже.	34	
—	35	Тоже, б. Рудпева	—	—	—	—	—	3	—	—	—	12	12	60	18	6	12	114	1102	3,3	7,9	12,1	760	12,9	—	—	—	Тоже.	35
—	36	Тоже, госуд.	—	—	1	—	1	—	—	1	—	5	4	34	16	6	5	—	—	—	—	—	—	—	—	—	Тоже.	36	
—	37	Д. Короваевскіе Плешки, госуд., б. Полибина	—	—	1	—	1	3	—	—	—	9	9	32	32	5	9	—	—	—	—	—	—	—	—	—	Тоже.	37	
—	38	Тоже, б. Гололобова	—	—	2	—	2	—	—	—	—	5	5	25	6	3	5	—	—	—	—	—	—	—	—	—	Тоже.	38	
—	39	Тоже, б. Гололобова	—	—	1	—	1	—	—	—	—	4	4	—	6	—	4	—	—	—	—	—	—	—	—	—	Тоже.	39	
—	40	Тоже, б. Коноплина	—	—	2	1	3	—	—	—	—	13	13	76	21	7	13	—	—	—	—	—	—	—	—	—	Тоже.	40	
Итого по селенію			—	—	21	1	22	33	—	1	—	139	138	530	252	67	114	139	1102	3,3	7,9	12,1	760	12,9	—	—	—		

№ № селеній. № № общинъ.	НАЗВАНІЕ ВОЛОСТЕЙ, СЕЛЕНІЙ И ОБЩИНЪ.	Разстояніе.		Численность приписнаго населенія.										Рабочая сила семей.							Грамотность по переписи 1884 года.		№№ общинъ.						
		Отъ уѣзднаго города.	Отъ близ. станціи ж. д.	По X ревизіи (1858 годъ).			Число душъ, получившихъ нарядъ по уст. грамотъ или влад. записи.	По переписи			1884 года.					Семей безъ работника.		Семей, гдѣ только		Семей, имѣющихъ				Грамотныхъ.		Учащихся			
				Мужскаго пола.	Женскаго пола.	Всего обоого пола.		Домохозяевъ.	Муж. пола.			Всего обоого пола.	Число работниковъ безземельныхъ.	0/0 прибыли или убыли всего населенія.	Число семей.	Въ нихъ душъ обоого пола.	Семей, составъ коихъ неизвѣстенъ.	Полуработники.	Одинъ работникъ безъ полуработн.	Отъ 1 ¹ / ₂ —2 раб. влюч.	Отъ 2 ¹ / ₂ —3 раб. влюч.	Сверхъ 3-хъ раб.		Мужскаго пола.	Женскаго пола.	Мальчиковъ.	Дѣвочекъ.		
									Всего.	Отъ 18—60 лѣтъ.	Полуработниковъ.																	Ж. пола.	Всего обоого пола.
18 41	Д. Клементьево, б. Руднева	15	4	22	23	45	22	13	36	18	1	26	15	62	2	+38	1	4	—	—	6	5	1	—	4	2	—	—	41
— 42	Тоже, б. Рудневой	15	4	30	36	66	30	13	44	21	4	38	22	82	4	+24	—	—	—	—	4	7	2	—	11	—	2	—	42
— 43	Тоже, б. Гололобова	15	4	11	10	21	11	5	11	6	1	17	4	28	—	+33	—	—	—	1	2	2	—	—	—	—	—	—	43
— 44	Тоже, б. Гололобовыхъ	15	4	4	5	9	4	3	7	3	1	7	3	14	—	+56	1	3	—	—	1	—	1	—	—	—	—	—	44
— 45	Тоже, госуд., б. Федорова	15	4	11	16	27	11	3	2	1	—	3	2	5	—	-81	2	3	—	—	1	—	—	—	—	—	—	—	45
— 46	Тоже, госуд., водв. на соб. землѣ.	15	4	1	3	4	1	1	5	1	1	4	2	9	—	+125	—	—	—	—	—	1	—	—	—	2	—	—	46
— 47	Тоже, госуд., б. Язвицевой	15	4	11	11	22	11	3	7	4	—	4	2	11	—	-50	—	—	—	—	2	1	—	—	1	—	—	—	47
— 48	Тоже, б. Р. Гололобова	15	4	8	9	17	8	3	11	5	—	7	4	18	—	+6	—	—	—	—	1	2	—	—	2	—	—	—	48
— 49	Тоже, б. В. Гололобова	15	4	7	8	15	7	3	8	3	1	12	4	20	—	+33	—	—	—	1	1	1	—	—	—	—	—	—	49
	Итого по селенію	—	—	105	121	226	105	47	131	62	9	118	58	249	6	+10	4	10	—	2	18	19	4	—	22	2	2	—	
19 50	Д. Слѣпцово, госуд., б. Петровской	10	10	3	7	10	3	1	6	2	—	5	3	11	—	+10	—	—	—	—	—	1	—	—	—	—	—	—	50
— 51	Тоже, б. Коробьина	10	10	40	35	75	40	21	65	36	4	76	46	141	—	+88	—	—	—	—	7	10	4	—	—	—	—	—	51
	Итого по селенію	—	—	43	42	85	43	22	71	38	4	81	49	152	—	+79	—	—	—	—	7	11	4	—	—	—	—	—	
	ВСЕГО по Апонической волости			1850	1895	3745	1848	827	2550	1379	97	2541	1402	5091	46	+36	23	67	—	4	369	260	123	48	544	4	4	—	

№ № селеній.	№ № общинъ.	НАЗВАНІЕ ВОЛОСТЕЙ, СЕЛЕНІЙ И ОБЩИНЪ.	Скотоводство крестьянъ.													Распределение строеній.																					
			Количество скота по переписи 1884 года.							Подворное распр. скота.						Надѣльныхъ домохозяевъ.			Изъ общаго числа избъ.										Холостыхъ строеній.								
			Лошадей.		Рогатого.		Головъ крупнаго скота на домохозяина.	Изъ всего числа дворовъ.					Имѣющихъ избъ.	Топящихся	Изъ общаго числа избъ.										Холостыхъ строеній.												
			Рабочихъ.	Жеребитъ.	Коровъ.	Телятъ.		Овецъ.	Свиней.	Безлошадныхъ.	Съ 1 лошадыю	Съ 2 лошадыми			Съ 3 »	Бол. 3-хъ лошад.	Одноу.	Двѣ и болѣе.	Бездомовыхъ.	Безземельно-бездомовыхъ	По бѣлому.	По черному.	Деревянныхъ.	Каменныхъ.	Крытыхъ соломю.	Крыт. дерев. и желѣз.	6-ти и менѣе арш.	7 и 8 аршинъ.	9 и 10 аршинъ.	Болѣе 10 аршинъ.	Плетневыхъ.	Заборныхъ и каменныхъ.	Горницъ (клѣтей).	Амбаровъ и сараевъ.	Ригъ и овиновъ.		
58	59	60	61	62	63	64	65	66	67	68	69	70	71	72	73	74	75	76	77	78	79	80	81	82	83	84	85	86	87	88	89	90					
18	41	Д. Клементьево, б. Руднева	1	—	2	3	18	4	0,2	12	1	—	—	—	92,3	10	4	—	6	2	1	4	5	—	5	—	1	4	—	—	3	—	—	3	4	41	
—	42	Тоже, б. Рудневой	14	—	9	9	79	4	1,8	7	1	3	1	1	53,8	5	9	—	1	3	6	3	9	—	9	—	1	6	2	—	6	—	2	9	8	42	
—	43	Тоже, б. Гололобова	3	—	2	3	16	3	1	3	1	1	—	—	60	3	4	—	1	—	2	2	4	—	4	—	1	3	—	—	2	—	1	2	3	43	
—	44	Тоже, б. Гололобовыхъ	1	—	3	1	2	—	1,3	2	1	—	—	—	66,7	—	3	—	—	—	3	—	3	—	3	—	2	1	—	—	2	—	—	—	2	4	44
—	45	Тоже, госуд., б. Федорова	1	—	3	2	2	1	1,3	2	1	—	—	—	66,7	1	2	—	1	—	2	—	2	—	2	—	—	2	—	—	2	—	1	1	2	45	
—	46	Тоже, госуд., водъ. на соб. землѣ	3	—	2	2	34	2	5	—	—	—	1	—	—	—	1	—	—	—	1	—	1	—	—	—	1	—	—	1	—	1	2	1	46		
—	47	Тоже, госуд., б. Язвицовой	4	—	2	1	7	3	2	—	2	1	—	—	—	—	3	—	—	—	3	—	3	—	3	—	—	3	—	—	3	—	—	2	1	47	
—	48	Тоже, б. Р. Гололобова	2	—	1	2	5	2	1	2	—	1	—	—	66,7	2	2	—	1	—	2	—	2	—	2	—	—	1	1	—	2	—	—	2	2	48	
—	49	Тоже, б. В. Гололобова	2	—	1	—	—	—	1	2	—	1	—	—	66,7	2	3	—	—	—	2	1	3	—	3	—	—	3	—	—	3	—	—	1	2	49	
		Итого по селенію	31	—	25	23	163	19	1,2	30	7	7	2	1	63,8	23	31	—	10	5	22	10	32	—	32	—	5	23	4	—	24	—	5	22	25		
19	50	Д. Слѣпцово, госуд., б. Петровской	2	—	1	1	9	—	3	—	—	1	—	—	—	—	1	—	—	—	1	—	1	—	1	—	—	1	—	—	—	—	—	—	1	50	
—	51	Тоже, б. Коробьина	20	—	18	15	96	7	1,8	8	6	7	—	—	38,1	1	20	—	1	—	10	10	20	—	20	—	5	15	—	—	18	—	—	1	17	51	
		Итого по селенію	22	—	19	16	105	7	1,9	8	6	8	—	—	36,4	1	21	—	1	—	10	11	21	—	21	—	5	16	—	—	19	—	—	1	18		
		ВСЕГО по Апонической волости	962	161	692	644	5034	354	2	339	177	173	65	73	41	192	698	2	86	31	580	132	711	1	700	12	115	542	49	6	601	5	213	405	589	52	

№ № селений.	№ № общинъ.	НАЗВАНИЕ ВОЛОСТЕЙ, СЕЛЕНИЙ И ОБЩИНЪ.	Промыслы крестьянъ.						Заведеній			Годовой окладъ въ рубляхъ.							Недоимки къ 1 января 1884 года въ рубляхъ.	Доходы съ обществ. оброч. статей въ рубляхъ.	Живущихъ на сторонѣ со всемъ семействомъ.		116.	№№ общинъ.						
			Мѣстные.						Промышленныхъ.	Торговыхъ.	Сбора.			Сумма платежей.				Средній размѣръ на дальнаго домохозяина.			Семей.	Въ нихъ душъ бобого пола.								
			Число взросл. мастер.	Чис. семей.				Муж., заним. отъ промысл.			Казенныхъ окладныхъ душъ.	Раскладочныхъ единицъ (мирскихъ).	Оброчн. подат., или выкупн. платежей.	Государственныхъ платежей.	Земскаго.	Страхового.	Общественнаго.								Всѣхъ.	На десятину надѣла	На окладную душу.	На работника.	Всей.	Семей.
				Гдѣ есть мастер.	Имѣющ. земл. зараб.	Съ проч. зараб.	Всѣхъ промысл.																							
18 41	Д. Клементьево, б. Руднева	—	—	3	—	3	9	—	—	—	22	22	136	41	13	22	—		—	—			—	—	—	—	—	—	—	—
— 42	Тоже, б. Рудневой	—	—	4	—	4	11	—	—	—	30	30	186	57	15	36	—	—	—	—	—	—	—	—	—	—	—	Тоже.	42	
— 43	Тоже, б. Гололобова	—	—	1	1	2	—	—	—	—	11	11	67	17	6	11	—	—	—	—	—	—	—	—	—	—	—	Тоже.	43	
— 44	Тоже, б. Гололобовыхъ	—	—	1	—	1	—	—	—	—	4	4	23	8	2	4	—	—	—	—	—	—	—	—	—	—	—	Тоже.	44	
— 45	Тоже, госуд., б. Федорова . . .	—	—	—	—	—	—	—	—	—	11	11	42	32	4	56	11	1000	3,6	9,5	16,1	1184	28,9	—	—	—	—	Тоже.	45	
— 46	Тоже, госуд., водв. на соб. землѣ	—	—	—	—	—	1	—	—	—	1	1	—	3	—	1	—	—	—	—	—	—	—	—	—	—	—	Тоже.	46	
— 47	Тоже, госуд., б. Язвицовой . . .	—	—	1	—	1	—	—	—	—	11	11	33	33	—	11	—	—	—	—	—	—	—	—	—	—	—	Тоже.	47	
— 48	Тоже, б. Р. Гололобова	—	—	—	—	—	4	—	—	—	8	8	46	11	4	8	—	—	—	—	—	—	—	—	—	—	—	Тоже.	48	
— 49	Тоже, б. В. Гололобова	—	—	—	—	—	3	—	—	—	7	7	43	11	—	7	—	—	—	—	—	—	—	—	—	—	—	Тоже.	49	
		Итого по селенію		—	—	10	1	11	28	—	—	—	105	105	570	213	44	56	111	1000	3,6	9,5	16,1	1184	28,9	—	—	—		
19 50	Д. Слѣпцово, госуд., б. Петровской	—	—	—	—	1	1	—	—	—	4	—	—	8	—	11	—	—	—	—	—	—	—	—	—	—	—	Тоже.	50	
— 51	Тоже, б. Коробьина	2	2	7	1	10	11	—	—	—	40	39	248	63	21	29	50	439	3,6	10	11,6	202	9,2	—	—	—	—	Тоже.	51	
		Итого по селенію		2	2	7	2	11	11	—	44	42	255	71	21	29	61	439	3,6	10	11,6	202	9,2	—	—	—	—	—		
		ВСЕГО по Апонической волости		192	121	273	58	452	544	3	1	4	1905	1894	8793	3531	1033	2086	2769	18212	3,5	9,6	13,2	10847	13,8	—	2	11		

№ № селеній.	№ № общинъ.	НАЗВАНІЕ ВОЛОСТЕЙ, СЕЛЕНІЙ И ОБЩИНЪ.	Разстояніе.		Численность приписаннаго населенія.										Рабочая сила семей.							Грамотность по переписи 1884 года.		№ № общинъ.					
			Отъ уѣзднаго города.	Отъ ближ. станции ж. д.	По X ревизіи (1858 годъ).			Число душъ, получившихъ на дѣль по уст. грамотѣ или влад. записи.	По переписи 1884 года.			Число работниковъ безземельныхъ.	‰ прибыли или убыли всего населенія.	Семей безъ работниковъ.		Семей, гдѣ только.		Семей, имѣющихъ.			Грамотныхъ.		Учащихся.						
					Мужскаго пола.	Женскаго пола.	Всего обоего пола.		Домохозяевъ.	Всего.	Отъ 18—60 лѣтъ.			Всего.	Отъ 16—55 лѣтъ.	Всего обоего пола.	Число семей.	Въ нихъ душъ обоего пола.	Семей, составъ коихъ неизвѣстенъ.	Полурботники.	Одинъ работникъ безъ полурботн.	Отъ 1 1/2—2 раб. влюч.	Отъ 2 1/2—3 раб. влюч.		Сверхъ 3-хъ раб.	Мужскаго пола.	Женскаго пола.	Мальчиковъ.	Дѣвочекъ.
Сънищцкая волость.																													
1	1	С. Сънищцы, б. Шаховской	15	15	366	393	759	336	137	440	236	440	244	880	15	+16	3	10	—	—	61	40	24	9	149	6	27	10	1
2	2	Д. Балабаново, б. Шаховской.	15	16	95	85	180	95	37	150	78	178	98	328	5	+82	—	—	—	—	10	13	9	5	59	5	5	—	2
3	3	С. Рядинки, б. Ростъ	15	15	93	87	180	87	29	80	45	77	46	157	2	-13	1	1	—	—	18	6	2	2	24	3	3	—	3
4	4	Д. Нудрино, госуд., водв. на соб. землѣ	16	16	15	—	—	—	6	23	14	26	15	49	—	—	—	—	—	—	2	—	3	1	11	—	—	—	4
5	5	Тоже, б. Шаховской	15	16	31	29	75	31	10	24	14	24	16	48	1	+29	2	7	—	—	4	2	2	—	7	—	2	—	5
		Итого по селенію	—	—	46	29	75	31	16	47	28	50	31	97	1	+29	2	7	—	—	6	2	5	1	18	—	2	—	
5	6	Д. Климово, б. Келлеръ	15	15	62	62	124	60	23	103	48	87	54	190	—	+53	—	—	—	—	8	9	2	4	22	—	6	—	6
6	7	Д. Трегубово, б. Келлеръ	20	20	69	71	140	68	29	100	59	116	65	216	5	+54	—	—	—	—	10	9	5	5	15	2	1	—	7
7	8	Д. Кавылино, б. Миллеръ и Житовой	12	12	43	43	86	31	12	47	27	60	33	107	—	+24	—	—	—	—	3	5	1	3	9	2	1	—	8
8	9	Д. Бебихово, б. Полибиной	20	20	18	12	30	20	8	29	14	24	13	53	—	+77	—	—	—	1	2	2	3	—	1	—	1	—	9
10	10	Тоже, госуд., водвор. на соб. землѣ	20	20	11	14	25	8	4	14	6	17	7	31	—	+24	—	—	—	—	—	4	—	—	8	—	—	—	10
11	11	Тоже, госуд., б. Чаплыгина	20	20	—	—	—	3	1	4	2	5	3	9	—	—	—	—	—	—	—	—	—	—	—	—	—	—	11
12	12	Тоже, б. Шаховской	20	20	5	7	12	5	3	10	4	9	6	19	—	+58	—	—	—	1	1	—	—	1	6	2	—	—	12
13	13	Тоже, госуд., б. Востросаблина	20	20	—	—	—	5	3	9	5	9	5	18	1	—	—	—	—	—	—	3	—	—	2	1	1	—	13
		Итого по селенію	—	—	34	33	67	41	19	66	31	64	34	130	1	—	—	—	—	2	3	10	3	1	17	3	2	—	

№ № селеній. № № общинъ.	НАЗВАНІЕ ВОЛОСТЕЙ, СЕЛЕНІЙ И ОБЩИНЪ.	Скотоводство крестьянъ.																						
		Количество скота по переписи 1884 года.										Подворное распр.												
		Лошадей.		Рога-таго.		Овецъ.	Свиней.	Головъ крупнаго скота на домохозяина.	Изъ всего числа дворовъ.															
		Рабочихъ.	Жеребятъ.	Коровъ.	Телятъ.				Безлошадныхъ.	Съ 1 лошадейю	Съ 2 лошадыи	Съ 3 »	Бол. 3-хъ лоша.											
58	59	60	61	62	63	64	65	66	67	68	69													
	Съницкая волость.																							
1	С. Съницы, б. Шаховской .	123	10	97	32	400	8	1,6	53	47	25	12	—											
2	Д. Балабаново, б. Шаховской.	59	5	37	16	191	6	2,6	10	4	12	8	3											
3	С. Ридинки, б. Ростъ	31	3	25	13	105	16	1,9	13	3	8	5	—											
4	Д. Нудрино, госуд., водв. на соб. землѣ	16	2	10	4	48	—	4,3	—	—	1	4	1											
5	Тоже, б. Шаховской.	10	1	3	3	30	—	1,3	4	3	1	2	—											
	Итого по селенію	26	3	13	7	78	—	2,4	4	3	2	6	1											
5	Д. Климово, б. Келлеръ	36	—	22	7	106	—	2,5	5	7	7	2	2											
6	Д. Трегубово, б. Келлеръ	32	3	29	6	81	2	2,1	11	7	6	4	1											
7	Д. Кавылино, б. Миллеръ и Житовой.	20	—	16	6	76	—	3	3	—	7	2	—											
8	Д. Бебихово, б. Полибиной. . . .	5	1	8	—	29	1	1,6	4	2	2	—	—											
10	Тоже, госуд., водвор. на соб. землѣ	10	1	5	14	48	—	3,8	—	1	1	1	1											
11	Тоже, госуд., б. Чаплыгина . . .	1	—	1	1	—	—	2	—	1	—	—	—											
12	Тоже, б. Шаховской.	6	—	4	3	12	—	3,3	1	—	1	—	1											
13	Тоже, госуд., б. Востросаблина .	4	—	2	1	18	2	2	1	—	2	—	—											
	Итого по селенію.	26	2	20	19	107	3	2,4	6	4	6	1	2											

скота.	Надѣльныхъ домохозяевъ.	Изъ общаго числа избъ.																Холостыхъ строеній.				№ № общинъ.
		Имѣющихъ избъ.		Безземельно-бездомовыхъ	Топящихся		Деревянныхъ.	Каменныхъ.	Крытыхъ соломою.	Крыт. дерев. и желѣз.	6-ти и менѣе арш.	7 и 8 аршинъ.	9 и 10 аршинъ.	Болѣе 10 аршинъ.	Дворовъ.		Горницъ (кѣтей).	Амбаровъ и сарасвъ.	Ригъ и овинновъ.			
		Одну.	Двѣ и болѣе.		По бѣлому.	По черному.									Плетневыхъ.	Заборныхъ и каменныхъ.						
		70	71	72	73	74	75	76	77	78	79	80	81	82	83	84	85	86	87	88	89	
38,7	37	111	4	5	4	—	—	95	37	117	15	2	109	20	1	111	2	44	120	112	1	
27	5	31	2	1	1	—	—	35	2	30	7	1	30	5	1	33	—	20	36	33	2	
44,8	9	26	—	—	—	—	—	29	—	25	4	5	20	4	—	23	—	21	10	22	3	
—	—	—	—	—	—	—	—	6	—	5	1	—	4	2	—	5	1	6	10	6	4	
40	4	8	—	—	—	—	—	10	—	9	1	1	9	—	—	6	—	5	7	7	5	
25	4	8	—	—	—	—	—	16	—	14	2	1	13	2	—	11	1	11	17	13		
21,7	5	18	—	5	—	—	—	18	—	17	1	2	10	5	1	17	—	7	23	17	6	
37,9	6	24	1	1	2	—	—	27	—	24	3	3	15	9	—	20	—	18	7	21	7	
25	1	12	—	—	—	—	—	12	—	12	—	—	12	—	—	10	—	7	10	11	8	
50	1	7	—	1	—	—	—	7	—	7	—	1	6	—	—	6	—	5	—	5	9	
—	—	4	—	—	—	—	—	4	—	4	—	—	4	—	—	4	—	4	4	4	10	
—	—	1	—	—	—	—	—	1	—	1	—	—	1	—	—	1	—	1	—	1	11	
33,3	—	2	1	—	—	—	—	4	—	4	—	1	2	1	—	2	—	2	3	3	12	
33,3	1	2	—	—	1	—	—	2	—	2	—	—	2	—	—	2	—	2	2	3	13	
31,6	2	16	1	1	1	—	—	18	—	18	—	2	15	1	—	15	—	14	9	16		

№ № селений.	№ № общинъ.	НАЗВАНІЕ ВОЛОСТЕЙ, СЕЛЕНІЙ И ОБЩИНЪ.	Промыслы крестьянъ.						Заведеній			Казенныхъ окладныхъ душъ.	Раскладочныхъ единицъ (мирскихъ).	Гр. выкупн. подат., или выкупн. платежей.	ДОВОЙ Окладъ въ рубляхъ.						Недопмки къ 1 января 1884 года въ рубляхъ.	Доходы съ обществ. оброч. статей въ рубляхъ.	Живущихъ на сторонѣ со всеѣмъ семействомъ.		Качество почвы въ надѣлѣ.	№ № общинъ.								
			Мѣстныя.						Промышленныхъ.	Торговыхъ.	Сбора.				Сумма платежей.			Всей.	Средній размѣръ на надѣльного домохозяйина.	Семей.			Въ нихъ душъъобъего пола.											
			Число взросл. мастер.	Чис. семей.				муж., заним. огх. промысл.			Государственныхъ платежей.				Земскаго.	Страховаго.	Общественнаго.							Всѣхъ.			На десятину надѣла	На окладную душу.	На работника.	Всѣхъ.	Средній размѣръ на надѣльного домохозяйина.	Доходы съ обществ. оброч. статей въ рубляхъ.	Семей.	Въ нихъ душъъобъего пола.
				Гдѣ есть мастер.	Имѣющ. земл. зараб.	Съ проч. зараб.	Всѣхъ промысл.																											
Сыннинская волость.																																		
1	1	С. Сынницы, б. Шаховской .	5	4	—	1	5	151	2	2	—	343	336	1626	539	147	438	445	3195	3,5	9,3	13,5	2216	18,5	350	9	31	Суглинистая.	1					
2	2	Д. Балабаново, б. Шаховской.	—	—	—	1	1	37	—	—	—	100	100	464	148	42	130	149	933	3,6	9,3	12	493	14,5	—	3	13	Тоже.	2					
3	3	С. Рядинки, б. Ростъ	2	2	—	—	2	29	—	—	—	87	87	539	140	45	100	165	989	4,1	11,4	22	246	9,5	—	—	—	Глинистая.	3					
4	4	Д. Нудрино, госуд., водв. на соб. землѣ	1	1	—	—	1	4	—	—	—	15	—	—	44	6	—	—	—	—	—	—	—	—	—	—	—	Суглинистая.	4					
—	5	Тоже, б. Шаховской	1	1	—	—	1	3	—	—	—	31	31	151	49	14	—	—	—	—	—	—	—	—	—	—	—	Тоже.	5					
Итого по селенію .			2	2	—	—	2	7	—	—	—	46	31	151	93	20	53	67	384	4,5	8,3	13,7	221	15,8	—	—	—	—	—					
5	6	Д. Климово, б. Келлеръ	—	—	—	—	—	13	2	—	—	60	60	292	95	26	77	118	608	3,7	10,1	12,7	297	12,9	—	5	24	Тоже.	6					
6	7	Д. Трегубово, б. Келлеръ . . .	—	—	—	—	—	39	—	—	—	68	80	331	107	30	68	103	639	3,4	9,4	10,8	546	21	—	4	13	Супесчаная, каменистая.	7					
7	8	Д. Кавылинно, б. Миллеръ и Житовой	—	—	—	—	—	14	—	—	—	31	31	130	49	13	48	79	319	4,7	10,3	11,8	—	—	—	—	—	Суглинистая.	8					
8	9	Д. Бебихово, б. Полибной. . . .	1	1	—	—	1	13	—	—	—	20	20	58	31	9	—	—	—	—	—	—	—	—	—	1	2	Супесчаная.	9					
—	10	Тоже, госуд., водвор. на соб. землѣ	—	—	—	—	—	3	—	—	—	7	—	—	—	—	—	—	—	—	—	—	—	—	—	—	—	Супесчаная, каменистая.	10					
—	11	Тоже, госуд., б. Чаплыгина . . .	—	—	—	—	—	1	—	—	—	3	3	—	52	7	—	—	—	—	—	—	—	—	—	—	—	Тоже.	11					
—	12	Тоже, б. Шаховской	—	—	—	—	—	3	1	—	—	5	5	—	—	—	—	—	—	—	—	—	—	—	—	—	—	Тоже.	12					
—	13	Тоже, госуд., б. Востросаблина .	—	—	—	—	—	4	—	—	—	5	5	—	—	—	—	—	—	—	—	—	—	—	—	—	—	Супесчаная.	13					
Итого по селенію .			1	1	—	—	1	24	1	—	—	40	33	94	83	16	59	64	316	2,8	7,9	10,2	119	6,6	—	1	2	—	—					

№ № селеній. № № общинъ.	НАЗВАНІЕ ВОЛОСТЕЙ, СЕЛЕНІЙ И ОБЩИНЪ.		Разстольніе.		Численность приписнаго населенія.						Рабочая сила семей.							Грамотность по переписи 1884 года.													
			Отъ уѣзднаго города.	Отъ близ. станціи ж. д.	По X ревизіи (1858 годъ).			Число душъ, получившихъ надѣлъ по уст. грамотъ или влад. записи.	По переписи			1884 года.		Семей, гдѣ только	Семей, имѣющихъ			Грамотныхъ.	Учащихся												
					Мужскаго пола.	Женскаго пола.	Всего обоого пола.		Домохозяевъ.	Муж. пола.		Ж. пола.	Семей, безъ работника.		Семей, составъ коихъ неизвѣстенъ.																
			1	2	3	4	5	6	7	8	9	10	11	12	13	14	15	16	17	18	19	20	21	22	23	24	25	26	27	№№ общинъ.	
Старолѣтовская волость.																															
1	1	С. Чурилково, б. Малышевой.	32	2	179	192	371	180	83	246	109	33	225	133	471	—	+27	3	10	1	7	29	31	8	4	60	3	—	—		1
2	2	С. Старо-Батурино, б. Ляпунова	35	4	170	194	364	170	72	227	109	24	229	123	456	2	+25	1	2	—	4	24	29	11	3	69	1	7	—		2
3	3	С. Ново-Батурино, б. Бекъ .	40	5	81	92	173	81	40	152	66	13	128	65	280	—	+62	—	—	—	—	18	10	9	3	42	2	5	—	3	
4	4	С. Срезнево, б. Жгельмейеръ.	30	7	193	185	378	192	93	278	148	22	281	160	559	11	+48	1	2	—	2	39	34	10	7	43	—	8	2	4	
5	5	Д. Кутукова, б. Таптыкова .	37	4,5	49	49	98	57	28	76	41	7	79	47	155	—	+58	—	—	—	—	13	12	1	2	14	—	3	—	5	
—	6	Тоже, б. Тургестанова . . .	37	4,5	25	28	53	25	12	29	17	3	32	21	61	—	+15	1	1	—	—	5	4	1	1	7	—	4	1	6	
		Итого по селенію .	—	—	74	77	151	82	40	105	58	10	111	68	216	—	+43	1	1	—	—	18	16	2	3	21	—	7	1		
6	7	С. Шущпаново, б. Толстой .	40	3	35	26	61	17	7	25	14	4	26	14	51	—	-16	1	4	—	—	1	2	2	1	5	—	—	—	7	
—	8	Тоже, б. Венюковой	40	3	24	20	44	23	9	38	19	4	42	19	80	—	+82	—	—	—	1	1	3	2	2	7	—	—	—	8	
		Итого по селенію .	—	—	59	46	105	40	16	63	33	8	68	33	131	—	+25	1	4	—	1	2	5	4	3	12	—	—	—		
7	9	С. Демидово, б. Ивановыхъ .	40	2,5	6	7	13	6	2	7	4	1	7	4	14	—	+ 8	—	—	—	—	—	1	1	—	—	—	1	—	9	
—	10	Тоже, б. Алексѣевыхъ	40	2,5	42	52	94	42	19	62	30	5	73	35	135	—	+44	—	—	—	—	9	7	1	2	7	—	8	—	10	
		Итого по селенію .	—	—	48	59	107	48	21	69	34	6	80	39	149	—	+39	—	—	—	—	9	8	2	2	7	—	9	—		
8	11	С. Чемрово, б. Малышевой .	30	4	111	113	224	111	54	208	91	18	194	104	402	3	+79	—	—	—	2	18	21	7	6	46	1	1	—	11	
9	12	С. Михалково, б. Зыбиной . .	35	2	22	27	49	22	9	17	6	3	24	11	41	—	-16	2	4	—	1	4	2	—	—	3	—	1	—	12	
—	13	Тоже, б. Викулина	35	2	22	21	43	22	10	25	16	4	37	18	62	—	+44	1	4	—	1	2	3	2	1	8	—	—	—	13	
		Итого по селенію .	—	—	44	48	92	44	19	42	22	7	61	29	103	—	+12	3	8	—	2	6	5	2	1	11	—	1	—		

№ № селеній. № № общинъ.	НАЗВАНІЕ ВОЛОСТЕЙ, СЕ- ЛЕНІЙ И ОБЩИНЪ.	Землевладѣніе крестьянъ.										Аренда земли.					Подворное распредѣлен. надѣльной земли и способъ ея обработки. Домохозяйствъ.										Урожай (самъ сколько)	№ общинъ.					
		Десятинъ надѣльной земли.					Собственной земли.					Въѣнадѣльной.					И мѣющихъ надѣль.					Безземельн.											
		Общественной.	Подвор. и четверт.	И той и друг.			У нихъ десятиновъ.	Въ томъ числѣ			Десятинъ.	На сумму.	Десятинъ.	На сумму.	Число надѣловъ, арендуем. изъ надѣльной земли.	Изъ нихъ.			Всѣхъ семей.	Въ нихъ дѣловъ.													
				Всего.	На надѣл. душу.	На работника.		Пашни.	Луга.	Лѣса.						Обработ. его своимъ инвентар.	Обработ. его чужимъ инвентар.	Сдающихъ весь на-дѣль.															
		Число семей, владѣющихъ ею.	Число семей, арендующихъ въѣнадѣльную землю.	Пашни.	Луга.	Лѣса.	Число семей, владѣющихъ ею.	Число семей, арендующихъ изъ надѣльной земли.	Всѣхъ.	Весь.	Часть сданныхъ.	Весь.	Часть сданныхъ.	Сдающихъ весь на-дѣль.	Пашущихъ лично весь надѣль.	Сдающихъ весь на-дѣль.	52	53	54	55	56	57											
Старолитовская волость.																																	
1	1	С. Чурилково, б. Малышевой.	320	—	320	1,8	2,9	—	—	—	—	—	—	—	—	—	36	83	46	—	21	2	14	55,4	16,9	—	—	4	—	—	20	1	
2	2	С. Старо-Батурино, б. Ляпунова	259	—	259	1,5	2,4	41	52	52	—	—	—	—	—	—	2	70	43	—	26	—	1	61,4	1,4	2	6	7	—	—	60	2	
3	3	С. Ново-Батурино, б. Кекъ .	197	—	197	2,4	3	1	1,5	1,5	—	—	2	9	55	—	2	40	20	—	19	—	1	50	2,5	—	—	5	—	—	40	3	
4	4	С. Срезнево, б. Жгельмсейеръ.	528	—	528	2,8	3,9	—	—	—	—	57	118	1032	—	—	16	87	53	—	22	2	10	60,9	11,5	6	31	7	—	—	15	4	
5	5	Д. Кутукова, б. Таптыкова .	100	—	100	1,8	2,4	2	11	11	—	—	2	6	16	—	4	28	13	1	13	—	1	46,4	3,6	—	—	5	—	—	—	5	
—	6	Тоже, б. Туркестанова . . .	69	—	69	2,8	4,1	—	—	—	—	—	—	—	—	—	—	12	8	—	4	—	—	66,7	—	—	—	7	—	—	20	6	
—		Итого по селенію .	169	—	169	2,1	2,9	2	11	11	—	—	2	6	16	—	4	40	21	1	17	—	1	52,5	2,5	—	—	—	—	—	—	—	
6	7	С. Шушпаново, б. Толстой .	36	—	36	2,1	2,6	6	7	7	—	—	1	3	27	—	1	7	6	—	—	1	—	85,7	—	—	—	6	—	—	40	7	
—	8	Тоже, б. Венюковой	36	—	36	1,6	1,9	9	19	19	—	—	1	3	8	—	1	9	7	—	1	—	1	77,7	11,1	—	—	6	—	—	40	8	
—		Итого по селенію .	72	—	72	1,8	2,2	15	26	26	—	—	2	6	35	—	2	16	13	—	1	1	1	81,3	6,3	—	—	—	—	—	—	—	
7	9	С. Демидово, б. Ивановыхъ .	17	—	17	2,8	4,3	—	—	—	—	—	2	18	152	—	—	2	2	—	—	—	—	100	—	—	—	6	5	3	—	9	
—	10	Тоже, б. Алексѣевыхъ . . .	79	—	79	1,9	2,6	1	4	4	—	—	19	108	972	—	—	¹⁾ 19	13	—	6	—	—	68,4	—	—	—	6	5	3	—	10	
—		Итого по селенію .	96	—	96	2	2,8	1	4	4	—	—	21	126	1124	—	—	21	15	—	6	—	—	71,4	—	—	—	—	—	—	—	—	
8	11	С. Чемрово, б. Малышевой .	201	—	201	1,8	2,3	1	1	1	—	—	52	²⁾ 109	670	—	—	13	52	34	1	8	1	8	65,4	15,4	2	13	4	—	—	10	11
9	12	С. Михалково, б. Зыбиной. .	61	—	61	2,8	10,2	5	4	4	—	—	—	—	—	—	—	³⁾ 9	4	—	4	—	1	44,4	11,1	—	—	6	5	3	—	12	
—	13	Тоже, б. Викулина	61	—	61	2,8	3,8	2	6	6	—	—	1	2	10	—	—	—	10	5	—	4	—	1	50	10	—	—	6	5	3	—	13
—		Итого по селенію	122	—	122	2,8	5,5	7	10	10	—	—	1	2	10	—	—	1	19	9	—	8	—	2	47,4	10,5	—	—	—	—	—	—	—

1) Въ томъ числѣ одинъ неполучившій надѣла владѣлецъ собственной земли. 2) Разныхъ угодій.

3) Въ томъ числѣ одинъ неполучившій надѣла владѣлецъ собственной земли.

№ № селений. № № общинъ.		НАЗВАНІЕ ВОЛОСТЕЙ, СЕ- ЛЕНИЙ И ОБЩИНЪ.		Скотоводство крестьянъ.										Распределение строеній.																						
				Количество скота по пере- писи 1884 года.							Подворное распр. скота.			Надѣльныхъ домохозяевъ.		Изъ общаго числа избъ.											Холостныхъ строеній.									
				Лоша- дей.		Рога- таго.		Овецъ.	Свиней.	Головъ крупнаго скота на домохозяина.	Изъ всего числа дворовъ.				Имѣющихъ избы.	Дворовъ безъ лоша- ди и коровы.	Одну.	Двѣ и болѣе.	Бездомовыхъ.	Безземельно-бездомовыхъ.	Топа- щихся		Деревянныхъ.	Каменныхъ.	Крытыхъ соломю.	Крыт. дерев. и желѣз.	6-ти и мелѣе арш.	7 и 8 аршинъ.	9 и 10 аршинъ.	Болѣе 10 аршинъ.	Дворовъ.		Горницъ (клѣтей).	Амбаровъ и са- раевъ.	Ригъ и овиновъ.	
				Рабочихъ.	Жеребятъ.	Коровъ.	Телятъ.				Безлошадныхъ.	Съ 1 лошадыю	Съ 2 лошадыми	Съ 3 »							По бѣлому.	По черному.									Плетневыхъ.	Заборныхъ и каменныхъ.				№ общинъ.
58	59	60	61	62	63	64	65	66	67	68	69	70	71	72	73	74	75	76	77	78	79	80	81	82	83	84	85	86	87	88	89	90				
		Старолытовская волость.																																		
1	1	С. Чурилково, б. Малышевой.	71	17	63	77	278	22	1,6	34	22	17	8	41	25	75	—	8	—	58	17	75	—	75	—	14	58	2	1	48	13	29	36	65	1	
2	2	С. Старо-Батурино, б. Ляпунова	67	26	73	102	220	24	1,9	27	15	16	11	37,5	9	63	—	7	1	64	—	64	—	64	—	2	55	6	1	13	43	19	25	38	2	
3	3	С. Ново-Батурино, б. Кекъ .	25	8	48	43	188	49	1,8	18	12	9	1	45	4	37	1	2	—	37	2	39	—	39	—	4	34	—	1	18	14	21	8	34	3	
4	4	С. Срезнево, б. Жгельмейеръ.	68	37	70	81	384	119	1,5	39	16	30	5	41,9	29	79	3	5	—	60	31	91	—	91	—	26	62	3	—	41	27	9	41	67	4	
5	5	Д. Кутукова, б. Таптыкова .	22	4	21	28	144	27	1,5	15	6	2	4	53,6	10	25	—	3	—	22	3	25	—	25	—	2	23	—	—	16	3	10	7	23	5	
6	6	Тоже, б. Туркестанова . . .	14	2	12	18	102	29	2,2	4	2	5	—	33,3	1	12	—	—	—	10	2	12	—	12	—	1	11	—	—	12	—	2	7	11	6	
		Итого по селенію .	36	6	33	46	246	56	1,7	19	8	7	4	47,5	11	37	—	3	—	32	5	37	—	37	—	3	34	—	—	28	3	12	14	34		
6	7	С. Шущпаново, б. Толетой .	8	2	8	7	27	9	2,3	1	3	2	1	14,3	—	7	—	—	—	7	—	7	—	7	—	2	5	—	—	7	—	—	—	—	1	7
8	8	Тоже, б. Венюковой	15	2	6	6	48	16	2,3	2	1	4	1	22,2	2	7	1	1	—	9	—	9	—	9	—	2	7	—	—	8	—	—	3	3	8	
		Итого по селенію .	23	4	14	13	75	25	2,3	3	4	6	2	18,8	2	14	1	1	—	16	—	16	—	16	—	4	12	—	—	15	—	—	3	4		
7	9	С. Демидово, б. Ивановыхъ .	5	—	3	5	42	1	4	—	—	1	1	—	—	2	—	—	—	2	—	2	—	2	—	—	2	—	—	2	—	—	1	2	9	
10	10	Тоже, б. Алексѣевыхъ	20	8	23	22	133	17	2,3	6	2	8	2	31,6	2	15	1	2	—	7	11	18	—	18	—	3	15	—	—	14	3	—	3	17	10	
		Итого по селенію .	25	8	26	27	175	18	2,4	6	2	9	3	28,6	2	17	1	2	—	9	11	20	—	20	—	3	17	—	—	16	3	—	4	19		
8	11	С. Чемрово, б. Малышевой .	57	19	55	67	272	61	2,1	17	12	14	8	31,5	11	41	3	8	—	40	9	49	—	48	1	5	40	2	2	37	3	19	15	38	11	
9	12	С. Михалково, б. Зыбиной . .	7	4	8	6	43	2	1,7	4	1	3	—	44,4	3	5	—	3	—	5	—	5	—	5	—	—	4	1	—	1	3	2	5	7	12	
13	13	Тоже, б. Вигулина	8	2	10	21	65	16	1,8	5	2	1	2	50	1	9	—	1	—	9	—	9	—	9	—	1	7	1	—	8	1	3	3	6	13	
		Итого по селенію .	15	6	18	27	108	18	1,7	9	3	4	2	47	4	14	—	4	—	14	—	14	—	14	—	1	11	2	—	9	4	5	8	13		

№ № селеній.	№ № общинъ.	НАЗВАНІЕ ВОЛОСТЕЙ, СЕЛЕНІЙ И ОБЩИНЪ.	Промыслы крестьянъ.						Заведеній			Казенныхъ окладныхъ душъ.	Раскладочныхъ единицъ (мирскихъ).	Годовой окладъ въ рубляхъ.						Недоимки къ 1 января 1884 года въ рубляхъ.		Доходы съ обществ. оброч. статей въ рубляхъ.	Живущихъ на сторонѣ со всѣмъ семействомъ.		116.	№ № общинъ.				
			Мѣстные.						Промышленныхъ.	Трактировъ и кабаковъ.	Лавокъ.			Сбора.			Сумма платежей.			Всей.	Средній размѣръ на на-дѣльного домохозяина.		Семей.	Въ нихъ душъ обо-его подл.						
			Число взросл. мастер.	Чис. семей.				Муж., запис. отг. промысл.						Земскаго.	Страховаго.	Общественнаго.	Всѣхъ.	На десятину надѣла	На окладную душу.								На работника.	Всѣхъ.	Семей.	Въ нихъ душъ обо-его подл.
				Гдѣ есть мастер.	Имѣющ. земл. зараб.	Съ проч. зараб.	Всѣхъ промысл.																							
Старолѣтовская волость.																														
1	1	С. Чурилково, б. Малышевой.	1	1	9	15	25	43	—	—	—	179	180	71	285	87	194	275	1557	4,9	8,7	14,3	285	3,4	80	5	21	Суглинистая.	1	
2	2	С. Старо-Батурино, б. Ляпунова	2	2	15	7	24	45	—	—	1	169	169	57	264	73	270	442	1627	6,3	9,6	14,9	—	—	225	1	4	Тоже.	2	
3	3	С. Ново-Батурино, б. Кекъ .	1	1	6	1	8	43	—	—	—	83	35	—	136	47	140	201	524	2,7	6,3	7,9	—	—	—	1	4	Тоже.	3	
4	4	С. Срезнево, б. Жгельмейеръ .	3	2	17	4	23	63	1	—	2	208	192	119	352	143	255	364	2304	4,4	11,1	15,6	1026	11,8	—	—	—	Тоже.	4	
5	5	Д. Кутукова, б. Таптыкова . .	2	2	3	3	8	20	—	—	—	58	78	22	92	27	78	225	645	6,5	11,1	15,7	—	—	—	1	8	Тоже.	5	
—	6	Тоже, б. Туркестанова . . .	—	—	3	2	5	4	—	—	—	29	25	15	49	20	37	142	403	5,8	13,9	23,7	—	—	—	—	—	Тоже.	6	
—	—	Итого по селенію .	2	2	6	5	13	24	—	—	—	87	103	37	441	47	115	367	1048	6,2	12	18,1	—	—	—	1	8			
6	7	С. Шущпаново, б. Толстой .	1	1	1	—	2	7	—	—	—	32	17	7	47	8	111	54	296	8,2	9,3	21,1	67	9,6	—	—	—	Средній черноземъ.	7	
—	8	Тоже, б. Венюковой	—	—	2	—	2	9	—	—	—	23	23	7	38	14	—	44	169	4,7	7,3	8,9	—	—	—	1	2	Тоже.	8	
—	—	Итого по селенію.	1	1	3	—	4	16	—	—	—	55	40	14	85	22	111	98	465	6,5	8,5	14,1	67	4,2	—	1	2			
7	9	С. Демидово, б. Ивановыхъ .	—	—	—	—	—	1	—	—	—	6	6	—	10	4	—	11	25	1,5	4,2	6,3	—	—	—	—	—	Суглинистая.	9	
—	10	Тоже, б. Алексѣевыхъ	—	—	7	1	8	9	—	—	—	48	42	17	73	16	67	95	427	5,4	8,9	14,2	—	—	—	—	—	Тоже.	10	
—	—	Итого по селенію .	—	—	7	1	8	10	—	—	—	54	48	17	83	20	67	106	452	4,7	8,4	13,3	—	—	—	—	—			
8	11	С. Чемрово, б. Малышевой .	1	1	9	2	12	38	—	1	—	115	111	45	185	60	172	349	1216	6	10,6	13,4	19	0,4	80	4	18	Тоже.	11	
9	12	С. Михалково, б. Зыбиной . .	—	—	1	1	2	2	—	—	—	22	22	13	38	16	21	44	255	4,2	11,6	42,5	57	7,1	—	—	—	Тоже.	12	
—	13	Тоже, б. Викулина	—	—	1	—	1	12	—	—	—	22	22	9	38	17	30	44	221	3,6	10	13,8	—	—	—	1	3	Тоже.	13	
—	—	Итого по селенію .	—	—	2	1	3	14	—	—	—	44	44	22	76	33	51	88	476	3,9	10,8	21,6	57	3	—	1	3			

№ № селеній.	№ № общинъ.	НАЗВАНІЕ ВОЛОСТЕЙ, СЕЛЕНІЙ И ОБЩИНЪ.	Разстояніе.		Численность приписнаго населенія.										Рабочая сила семей.							Грамотность по переписи 1884 года.		№№ общинъ.						
			Отъ уѣзднаго города.	Отъ близ. станціи ж. д.	По X ревизіи (1858 годъ).				Число душъ, получившихъ на дѣль по уст. грамотъ или вѣд. записи.	Домохозяевъ.	По переписи 1884 года.		Всего.	Отъ 16—55 лѣтъ.	Всего обоего пола.	Число работниковъ безземельныхъ.	‰ прибыли или убыли всего населенія.	Семей безъ работника.		Семей, составъ коихъ неизвѣстенъ.	Семей, гдѣ только.		Семей, имѣющихъ.			Грамотныхъ.		Учащихся.		
					Мужскаго пола.	Женскаго пола.	Всего обоего пола.	Муж. пола.			Ж. пола.	Въ нихъ душъ обоего пола.						Число семей.	Семей, гдѣ только.		Отъ 1 ¹ / ₂ —2 раб. вклоч.	Отъ 2 ¹ / ₂ —3 раб. вклоч.	Сверхъ 3-хъ раб.		Мужскаго пола.	Женскаго пола.	Мальчиковъ.	Дѣвочекъ.		
																													Однѣ работникъ безъ полураб. вклоч.	Полураб. вклоч.
10	14	С. Старолѣтово, б. Дивова	40	—	259	233	492	249	91	301	144	29	301	155	602	—	+22	5	19	—	3	34	25	14	10	97	4	28	10	14
11	15	С. Высокое, б. Станицкаго	35	7	54	54	108	57	25	89	50	5	80	48	169	—	+56	—	—	—	—	7	10	5	3	27	1	3	—	15
—	16	Тоже, б. Ляпунова	35	7	54	47	101	51	26	83	43	9	90	46	173	—	+71	—	—	—	1	10	7	7	1	14	—	3	—	16
		Итого по селенію	—	—	108	101	209	108	51	172	93	14	170	94	342	—	+64	—	—	—	1	17	17	12	4	41	1	6	—	—
12	17	Д. Нагорное Городище, б. Дивова	40	2	181	185	366	181	71	239	114	4	238	127	477	2	+30	1	1	—	3	19	26	13	9	91	5	7	1	17
13	18	С. Вакино, б. Толстой	40	5	559	615	1174	571	258	742	381	6	807	444	1549	1	+32	12	29	—	4	101	100	30	11	265	38	63	31	18
14	19	С. Ивашково, б. Бибиковой	35	2	46	50	96	45	24	79	40	3	78	47	157	—	+64	1	3	—	—	8	11	3	1	10	—	—	1	19
—	20	Тоже, б. Грузинской	35	4	63	75	138	62	27	79	41	2	93	50	172	—	+25	1	1	—	—	12	11	3	—	13	—	10	—	20
		Итого по селенію	—	—	109	125	234	107	51	158	81	7	171	97	329	—	+41	2	4	—	—	20	22	6	1	23	—	10	1	—
		ВСЕГО по Старолѣтовской волости			2175	2265	4440	2164	960	3002	1483	298	3064	1671	6066	19	+37	30	80	1	29	354	349	130	67	828	55	152	46	—
		Каринская волость.																												
1	1	Д. Ряхово, госуд., б. Плуталова	12	13	8	10	18	8	3	13	6	2	9	5	22	—	+22	—	—	—	—	1	—	1	1	2	—	2	—	1
2	2	Д. Панкино, б. Ступина	15	16	35	37	72	35	12	39	28	—	42	27	81	—	+13	—	—	—	—	3	4	4	1	1	—	—	—	2
—	3	Тоже, б. Ступинной	15	16	23	22	45	23	10	34	17	3	37	15	71	—	+58	—	—	—	—	4	4	1	1	2	—	—	—	3
		Итого по селенію	—	—	58	59	117	58	22	73	45	3	79	42	152	—	+30	—	—	—	—	7	8	5	2	3	—	—	—	—

№ № селений.	№ № общинъ.	НАЗВАНИЕ ВОЛОСТЕЙ, СЕЛЕНІЙ И ОБЩИНЪ.	Землевладѣніе крестьянъ.										Аренда земли.					Подворное распредѣлен. надѣльной земли и способъ ея обработки. Домохозяйствъ.										Урожай (самъ сколько)	№ № общинъ.					
			Десятинъ надѣльной земли.					Собственной земли.					Число семей, арендующихъ вънадѣльную землю.	Вънадѣльной.				Имѣющихъ надѣль.					Безземельн.	Посѣвъ ржи на раскладочную единицу въ четверикахъ.	Ржи.	Овса.								
			Общественной.	Подвор. и чертерг.	И той и друг.			У нихъ десятинъ.	Въ томъ числѣ			Десятинъ.		Пашни.		Луга.		Число надѣловъ, арендуем. изъ надѣльной земли.	Всѣхъ.	Изъ нихъ.							Пашущихъ лично весь надѣль.			Сдающихъ весь на-дѣль.	Всѣхъ семей.	Въ нихъ ѣдоковъ.		
					Всего.	На надѣл. душу.	На работника.		Пашни.	Луга.	Лѣса.			Десятинъ.	На сумму.	Десятинъ.	На сумму.			Всѣхъ.	Обработ. его своимъ инвентар.	Обработ. его чужимъ инвентар.											Сдающихъ весь на-дѣль.	
10	14	С. Старолытово, б. Дивова.	527	—	527	2,1	3,7	20	81	80	1	—	4	17	84	—	—	6	91	52	2	30	6	1	57,1	1,1	—	—	5	3	3	15	14	
11	15	С. Высокое, б. Станицкаго	103	—	103	1,8	2,1	—	—	—	—	—	11	77	539	17	161	7	25	12	—	9	1	3	48	12	—	—	3	—	—	7	15	
—	16	Тоже, б. Ляпунова	140	—	140	2,7	3,3	—	—	—	—	—	20	45	315	17	185	4	26	18	—	5	—	3	69,2	11,5	—	—	4	—	—	15	16	
Итого по селенію			243	—	243	2,3	2,6	—	—	—	—	—	31	122	854	34	346	11	51	30	—	14	1	6	58,8	11,8	—	—	—	—	—	—	—	
12	17	Д. Нагорное Городище, б. Дивова	406	—	406	2,2	3,6	10	28,5	28,5	—	—	34	—	—	—	—	15	69	41	—	17	1	10	59,4	14,5	2	3	5	—	—	25	17	
13	18	С. Вакино, б. Толстой	1570	—	1570	2,7	4,1	169	376	271,5	104,5	—	257	227	952	63	930	20	256	150	—	96	2	8	58,6	3,1	2	4	5	4	4	55	18	
14	19	С. Ивашково, б. Бибиковой	133	—	133	3	3,3	4	13	13	—	—	7	18	69	—	—	—	24	20	—	3	—	1	83,3	4,2	—	—	5	—	—	60	19	
—	20	Тоже, б. Грузинской	171	—	171	2,8	4,2	6	32	32	—	—	14	100	380	—	—	—	27	15	—	12	—	—	55,6	—	—	—	6	—	—	60	20	
Итого по селенію			304	—	304	2,8	3,8	10	45	45	—	—	21	118	449	—	—	—	51	35	—	15	—	1	68,6	2	—	—	—	—	—	—	—	
ВСЕГО по Старолытовской волости			5014	—	5014	2,3	3,4	277	636	530,5	105,5	—	484	751,3	5281	97	1276	128	946	562	4	300	16	64	59,4	6,8	14	57	—	—	—	—	—	
Каринская волость.																																		
1	1	Д. Ряхово, госуд., б. Плуталова	26	—	26	3,3	4,3	—	—	—	—	—	2	6	50	—	—	—	3	3	—	—	—	100	—	—	—	—	—	—	—	—	—	
2	2	Д. Панкино, б. Ступина	50	—	50	1,4	1,8	1	2,5	2,5	—	—	9	38,5	296	—	—	2	12	9	—	2	—	1	75	8,3	—	—	4	3	3	3	2	
—	3	Тоже, б. Ступиной	63	—	63	2,7	3,7	—	—	—	—	—	4	6	42	—	—	3	10	6	—	2	—	2	60	20	—	—	6	3	3	7	3	
Итого по селенію			113	—	113	1,9	2,5	1	2,5	2,5	—	—	13	44,5	338	—	—	5	22	15	—	4	—	3	68,2	13,6	—	—	—	—	—	—	—	

1) Эти домохозяева берутъ 33 д. пашни исполу. 2) Кромѣ того взято 33 д. исполу и 109 д.

разныхъ угодій въ счетъ той же арендной платы.

№ № селеній. № № общинъ.	НАЗВАНІЕ ВОЛОСТЕЙ, СЕЛЕНІЙ И ОБЩИНЪ.	Скотоводство крестьянъ.										Распределение строеній.																							
		Количество скота по переписи 1884 года.						Подворное распределение скота.				Надѣльныхъ домохозяевъ.		Изъ общаго числа избъ.										Холостыхъ строеній.											
		Лошадей.		Рога-таго.		Овецъ.	Свиней.	Головъ крупнаго скота на домохозяина.	Изъ всего числа дворовъ.				Дворовъ безъ лошади и коровы.	Имѣющихъ избы.		Безземельно-бездомовыхъ.	Топящихся.		Деревянныхъ.	Каменныхъ.	Крытыхъ соломою.	Крыт. дерев. и желѣз.	6-ти и менѣе арш.	7 и 8 аршинъ.	9 и 10 аршинъ.	Болѣе 10 аршинъ.	Дворовъ.	Плетневыхъ.	Заборныхъ и каменныхъ.	Горницъ (клѣтей).	Амбаровъ и сараевъ.	Ригъ и овиновъ.			
		Рабочихъ.	Жеребятъ.	Коровъ.	Телятъ.				Безлошадныхъ.	Съ 1 лошадыю.	Съ 2 лошадыми.	Съ 3 >		Одну.	Двѣ и болѣе.		По бѣлому.	По черному.															По бѣлому.	По черному.	
58	59	60	61	62	63	64	65	66	67	68	69	70	71	72	73	74	75	76	77	78	79	80	81	82	83	84	85	86	87	88	89	90	№ общинъ.		
10	14	С. Старолытово, б. Дивова	114	14	77	63	363	151	2,1	37	12	25	12	40,7	18	82	6	3	—	91	3	94	—	94	—	8	78	4	4	54	28	10	68	78	14
11	15	С. Высокое, б. Станицкаго	24	13	23	26	89	31	1,9	13	1	3	4	52	9	22	—	3	—	14	8	22	—	22	—	1	20	—	1	12	4	8	8	16	15
—	16	Тоже, б. Ляпунова	33	16	26	27	104	31	2,3	6	6	6	5	23,1	4	24	—	2	—	23	1	24	—	24	—	4	17	3	—	14	9	14	8	21	16
		Итого по селенію	57	29	49	53	193	62	2,1	19	7	9	9	37,3	13	46	—	5	—	37	9	46	—	46	—	5	37	3	1	26	13	22	16	37	
12	17	Д. Нагорное Городище, б. Дивова	65	27	23	6	389	105	1,2	27	11	20	11	38	24	59	1	9	—	62	1	63	—	63	—	5	51	7	—	30	20	21	33	56	17
13	18	С. Вакино, б. Толстой	304	91	300	314	1243	192	2,3	107	35	46	39	41,5	56	228	3	25	—	235	1	236	—	231	5	25	194	15	2	160	27	80	80	172	18
14	19	С. Ивашково, б. Бибиковой	28	11	26	36	219	30	2,3	5	7	8	1	20,8	4	23	—	1	—	18	5	23	—	23	—	6	14	2	1	19	2	5	19	19	19
—	20	Тоже, б. Грузинской	33	6	30	40	190	26	2,3	12	5	3	3	44	7	24	1	2	—	24	2	26	—	25	1	2	20	4	—	16	4	5	13	21	20
		Итого по селенію	61	17	56	76	409	56	2,3	17	12	11	4	33,3	11	47	1	3	—	42	7	49	—	48	1	8	34	6	1	35	6	10	32	40	
		ВСЕГО по Старолытовской волости	988	309	905	995	4543	958	2	379	171	223	119	68	39,5	219	839	20	85	1	797	96	893	—	886	7	113	717	50	13	530	204	257	383	695
		Каринская волость.																																	
1	1	Д. Рыхово, госуд., б. Плуталова	7	—	4	7	18	3	3,7	—	—	2	1	—	—	3	—	—	—	2	1	3	—	3	—	—	3	—	—	3	—	3	6	3	1
2	2	Д. Панкино, б. Ступина	17	2	10	5	50	6	2,3	3	3	3	2	25	3	11	—	1	—	4	7	11	—	11	—	3	8	—	—	10	—	1	6	10	2
—	3	Тоже, б. Ступиной	11	—	8	2	22	3	1,9	3	4	2	1	30	2	8	—	2	—	—	8	8	—	8	—	2	6	—	—	8	—	2	9	7	3
		Итого по селенію	28	2	18	7	72	9	2,1	6	7	5	3	27,3	5	19	—	3	—	4	15	19	—	19	—	5	14	—	—	18	—	3	15	17	

№ № селений.	№ № общинъ.	НАЗВАНІЕ ВОЛОСТЕЙ, СЕЛЕНІЙ И ОБЩИНЪ.	Промыслы крестьянъ.						Заведеній			Казенныхъ окладныхъ душъ.	Раскладочныхъ единицъ (мирскихъ).	Годовой окладъ въ рубляхъ.	Сбора.						Недвижки къ 1 января 1884 года въ рубляхъ.			Живущихъ на сторонѣ со всѣмъ семействомъ.		116.	№ № общинъ.											
			Мѣстныя.						Промышленныхъ.	Торговыхъ.	Лавокъ.				Сумма платежей.			Всей.	Средній размѣръ на на дѣльную домохозяйна.	Доходы съ обществ. оброч. статей въ рубляхъ.	Семей.	Въ нихъ душъ обособленнаго пола.	Качество почвы въ надѣлѣ.															
			Число взросл. мастер.	Чис. семей.											Муж., заним. отъ промысл.	Оброчн. подат., или выкупн. платежей.								Земскаго.	Страхового.			Общественнаго.	Всѣхъ.	На десятину надѣла.	На окладную душу.	На работника.	Всѣхъ.	Средній размѣръ на на дѣльную домохозяйна.	Доходы съ обществ. оброч. статей въ рубляхъ.	Семей.	Въ нихъ душъ обособленнаго пола.	
				Гдѣ есть мастер.	Имѣющ. земл. зараб.	Съ проч. зараб.	Всѣхъ промысл.	Муж., заним. отъ промысл.								Промышленныхъ.	Торговыхъ и кабаков.																					Лавокъ.
10	14	С. Старолытово, б. Дивова	4	4	4	30	38	66	—	—	1	262	242	1051	427	149	496	1480	3603	6,8	13,8	25	4	—	1000	—	—	Суглинистая.	14									
11	15	С. Высокое, б. Станицкаго	1	1	5	3	9	19	—	—	2	63	57	230	94	18	55	143	540	5,2	8,6	10,8	10	0,4	—	—	Тоже.	15										
—	16	Тоже, б. Ляпунова	3	3	4	—	7	14	1	—	—	55	51	316	89	30	95	97	627	4,5	11,4	14,6	—	—	—	1	2	Тоже.	16									
Итого по селенію			4	4	9	3	16	33	1	—	2	118	108	546	183	48	150	240	1167	4,8	9,9	12,5	10	0,2	—	1	2											
12	17	Д. Нагорное Городище, б. Дивова	8	8	1	9	18	61	—	—	—	191	181	768	288	61	214	572	1903	4,7	10	16,7	160	2,3	—	6	23	Тоже.	17									
13	18	С. Викино, б. Толстой	10	10	29	16	55	168	6	1	3	569	564	4059	997	427	1238	2574	9295	5,9	16,3	24,4	3619	14,1	550	8	34	Тоже.	18									
14	19	С. Ивашково, б. Бибиковой	2	2	2	1	5	15	—	—	—	45	45	279	87	54	98	178	696	5,2	15,5	17,4	21	0,9	—	—	Тоже.	19										
—	20	Тоже, б. Грузинской	2	2	4	—	6	14	—	—	—	62	62	434	112	58	89	166	859	5	13,9	21	94	3,5	30	—	—	Тоже.	20									
Итого по селенію			4	4	6	1	11	29	—	—	—	107	107	713	199	112	187	344	1555	5,1	14,5	19,2	115	2,3	30	—	—											
ВСЕГО по Старолытовской волости			41	40	123	95	258	653	8	2	9	2241	2124	11092	3701	1329	3660	7500	27192	5,4	12,1	18,3	5362	5,7	1965	29	119											
Каринская волость.																																						
1	1	Д. Ряхово, госуд., б. Плуталова	2	2	—	—	2	2	—	—	—	8	8	32	25	—	7	5	69	2,7	8,6	11,5	44	14,7	—	—	—	Тоже.	1									
2	2	Д. Панкино, б. Ступина	—	—	6	1	7	4	—	—	—	35	35	86	52	9	—	38	—	—	—	—	—	—	—	—	—	Тоже.	2									
—	3	Тоже, б. Ступиной	—	—	5	1	6	5	—	—	—	23	23	96	37	12	41	11	382	3,4	6,6	8,5	170	7,7	—	1	5	Тоже.	3									
Итого по селенію			—	—	11	2	13	9	—	—	—	58	58	182	89	21	41	49	382	3,4	6,6	8,5	170	7,7	—	1	5											

№ № селений.	№ № общинъ.	НАЗВАНІЕ ВОЛОСТЕЙ, СЕЛЕНІЙ И ОБЩИНЪ.	Разстоявіе.		Численность приписнаго населенія.										Рабочая сила семей.							Грамотность по переписи 1884 года.		№ № общинъ.					
			Отъ уѣзднаго города.	Отъ близк. станціи ж. д.	По X ревизіи (1858 годъ).			Число душъ, получившихъ на дѣль по уст. грамотъ или влад. записи.	По переписи 1884 года.		1884 года.				Семей безъ работника.	Семей, гдѣ только	Семей, имѣющихъ			Грамотныхъ.		Учащихся							
					Мужскаго пола.	Женскаго пола.	Всего обоого пола.		Домохозяевъ.	Муж. пола.	Ж. пола.	Всего обоого пола.	Число работниковъ безземельныхъ.	% прибыли или убыли всего населенія.			Число семей.	Въ нихъ душъ обоого пола.	Семей, составъ коихъ неизвѣстенъ.	Полуработники.	Одинъ работникъ безъ полуработи.	Отъ 1 ¹ / ₂ —2 раб. влюч.	Отъ 2 ¹ / ₂ —3 раб. влюч.		Сверхъ 3-хъ раб.	Мужскаго пола.	Женскаго пола.	Мальчиковъ.	Дѣвочекъ.
			1	2	3	4	5	6	7	8	9	10	11	12	13	14	15	16	17	18	19	20	21		22	23	24	25	26
3	4	С. Карандѣево, б. Окунькова	12	13	27	29	56	27	11	38	19	37	19	75	—	+34	—	—	—	—	2	6	2	1	1	—	1	—	4
—	5	Тоже, б. Хавской.	12	13	4	5	9	4	3	9	7	11	6	20	—	+122	—	—	—	—	1	1	—	1	—	—	—	—	5
—	—	Итого по селенію.	—	—	31	34	65	31	14	47	26	48	25	95	—	+46	—	—	—	—	3	7	2	2	1	—	1	—	
4	6	Д. Карманово, б. Маслова.	5	6	101	103	204	100	48	148	83	158	96	306	—	+50	1	1	—	3	16	12	13	3	9	—	—	—	6
5	7	С. Пыжово, б. Наумова	8	9	150	154	304	150	53	189	103	184	103	373	—	+23	1	1	—	1	18	19	6	8	36	1	15	—	7
6	8	С. Никитино, б. Чечерина.	5	6	79	80	159	63	28	81	40	75	34	156	2	—2	2	4	—	—	10	14	2	—	14	1	—	—	8
—	9	Тоже, б. Наумова.	5	6	11	13	24	11	3	8	5	16	5	24	—	—	—	—	—	—	1	1	1	—	1	—	—	—	9
—	—	Итого по селенію	—	—	90	93	183	74	31	89	45	91	39	180	2	—2	2	4	—	—	11	15	3	—	15	1	—	—	
7	10	С. Карино, госуд.	7	8	328	319	647	329	120	403	201	400	230	803	2	+24	8	18	—	3	38	35	27	9	127	4	37	2	10
8	11	С. Авдѣево, б. Селиванова.	9	10	62	60	122	59	25	79	38	79	43	158	2	+30	1	5	—	1	10	9	4	—	6	—	1	—	11
9	12	С. Куково, б. Селиванова.	7	8	48	50	98	50	22	79	36	68	35	147	1	+50	—	—	—	1	5	12	3	1	11	—	—	—	12
10	13	С. Перепелкино, б. Филипповыхъ.	12	13	86	85	171	87	32	105	65	122	69	227	2	+33	1	4	—	—	4	16	8	3	15	—	—	—	13
11	14	С-цо Рябцево, б. Селивановой.	12	13	39	36	75	39	20	58	34	66	34	124	—	+65	1	2	—	—	10	5	2	2	7	—	—	—	14
12	15	Д. Березники, б. Чечерина.	8	9	30	32	62	30	13	35	27	35	18	70	—	+13	1	2	—	—	4	4	2	2	4	—	—	—	15
13	16	Д. Авдѣевскіе выселки, б. Селиванова.	8	9	44	45	89	47	23	54	35	67	37	121	—	+36	2	2	—	—	9	10	1	1	1	—	—	—	16
14	17	Д. Кудиково, б. Селивановыхъ	10	11	97	98	195	95	35	130	71	120	69	250	4	+28	—	—	—	1	9	12	8	5	13	—	—	—	17

№ № селеній. № № общинъ.	РАЗСТОЯНІЕ.		Численность приписнаго населенія.												Рабочая сила семей.						Грамотность по переписи 1884 года.		№ № общинъ.							
			Названіе волостей, селеній и общинъ.		По X ревизіи (1858 годъ).						По переписи 1884 года.						Семей безъ работника.			Семей, гдѣ только.				Грамотныхъ.		Учащихся.				
					Отъ уѣзднаго города.	Отъ близк. станицъ ж. д.	Мужскаго пола.	Женскаго пола.	Всего обоого пола.	Число душъ, получившихъ на дѣль по уст. грамотъ или влад. записи.	Домохозяевъ.	Всего.	Отъ 18—60 лѣтъ.	Ж. пола.	Всего обоого пола.	Число работниковъ безземельныхъ.	% прибыли или убыли всего населенія.	Число семей.	Въ нихъ душъ обоого пола.	Семей, составъ коихъ неизвѣстенъ.	Семей, гдѣ только.			Семей, имѣющихъ.			Грамотнаго пола.	Женскаго пола.	Мальчиковъ.	Дѣвочекъ.
																					Полурабочники.	Одинъ работникъ безъ полурабочн.		Отъ 1 ¹ / ₂ —2 раб. влѣоч.	Отъ 2 ¹ / ₂ —3 раб. ботн. влѣоч.	Сверхъ 3-хъ раб.				
1	2	3	4	5	6	7	8	9	10	11	12	13	14	15	16	17	18	19	20	21	22	23	24	25	26	27				
24 34		С. Злыхино, б. Сессаревской .	7	8	68	70	138	69	28	92	46	98	51	190	—	+38	1	3	—	—	12	10	4	1	19	—	—	—	34	
25 35		Д. Кобузево, б. Жиздринскаго.	6	7	45	47	92	45	19	50	31	58	30	108	—	+17	1	3	—	—	10	6	—	2	12	—	—	—	35	
— 36		Тоже, б. Гончарова	6	7	7	8	15	7	3	12	8	16	8	28	2	+87	—	—	—	—	1	1	—	1	4	—	—	—	36	
		Итого по селенію	—	—	52	55	107	52	22	62	39	74	38	136	2	+27	1	3	—	—	11	7	—	3	16	—	—	—		
		ВСЕГО по Каринской волости			2017	2044	4061	1995	807	1605	1439	2667	1475	5272	30	+30	22	50	—	15	277	294	125	74	425	7	65	2		
		Макъевская волость.																												
1 1		С. Зименки, б. Кукалевскаго .	13	14	54	58	112	29	11	44	27	46	30	90	—	-20	—	—	—	—	8	1	2	5	—	1	1	1	1	
— 2		Тоже, б. Титова	13	14	21	17	38	54	28	59	41	64	35	123	—	+224	2	4	—	—	15	7	3	1	6	—	2	1	2	
— 3		Тоже, б. Забѣльской	13	14	29	27	56	29	13	51	24	51	24	102	—	+82	—	—	—	—	4	5	2	2	4	1	4	—	3	
— 4		Тоже, б. Оболенской	13	14	28	31	59	21	10	27	18	26	14	53	—	-10	—	—	—	—	2	7	—	1	7	2	7	2	4	
		Итого по селенію	—	—	132	133	265	133	62	181	110	187	103	368	—	+39	2	4	—	—	21	27	6	6	22	3	14	4		
2 5		С. Макъево, госуд.	17	18	126	129	255	131	66	174	94	169	83	343	4	+34	3	13	—	1	37	16	8	1	18	—	7	—	5	
— 6		Тоже, б. Новиковой	17	18	109	108	217	109	46	153	88	146	75	299	2	+38	1	3	—	1	15	17	4	8	15	1	—	—	6	
		Итого по селенію	—	—	235	237	472	240	112	327	182	315	158	642	6	+36	4	16	—	2	52	33	12	9	33	1	7	—		

№ № селеній.	№ № общинъ.	НАЗВАНІЕ ВОЛОСТЕЙ, СЕЛЕНІЙ И ОБЩИНЪ.	Землевладѣніе крестьянъ.										Аренда земли.				Подворное распредѣлен. надѣльной земли и способъ ея обработки. Домохозяйствъ.										Урожай (самъ сколько)	№ № общинъ.								
			Десятинъ надѣльной земли.					Собственной земли.					Число семей, арендующихъ вънадѣльную землю.	Вънадѣльной.		Имѣющихъ надѣль.				Безземельн.																
			Общественной.	Подвор. и четверт.	И той и друг.			У нихъ десятинъ.	Въ томъ числѣ			Десятинъ.		На сумму.	Луга.	Число надѣловъ, арендуем. изъ надѣльной земли.	Всѣхъ.	Изъ нихъ.		Всѣхъ семей.	Въ нихъ ѣдковъ.															
					Всего.	На надѣл. душу.	На работника.		Пашни.	Луга.	Обработ. его своимъ инвентар.							Обработ. его чужимъ инвентар.	Пашущихъ лично весь надѣль.			Сдающихъ весь надѣль.														
28	29	30	31	32	33	34	35	36	37	38	39	40	41	42	43	44	45	46	47	48	49	50	51	52	53	54	55	56	57							
24	34	С. Злыхино, б. Сессаревской .	190	—	190	2,8	4,1	—	—	—	—	—	—	—	6	28	22	—	6	—	—	78,5	—	—	—	6	3	3	10	34						
25	35	Д. Кобузево, б. Жиздринскаго	89	—	89	2	2,9	6	24	24	—	—	—	—	3,5	19	11	—	3	—	5	57,9	26,3	—	—	8	3	3	40	35						
—	36	Тоже, б. Гончарова	19	—	19	2,7	3,2	—	—	—	—	—	—	—	4	2	2	—	—	—	—	100	—	1	5	5	3	3	30	36						
Итого по селенію .			108	—	108	2,1	2,9	6	24	24	—	—	—	—	7,5	21	13	—	3	—	5	61,9	23,8	1	5	—	—	—	—	—						
ВСЕГО по Каринской волости			5604	9	5613	2,8	4	138	1194,5	176	0,52	—	—	—	157	528	3221,3	—	—	—	—	91	66,3	11,5	17	86	—	—	—	—						
Манѣевская волость.																																				
1	1	С. Зименки, б. Кукалевскаго .	64	—	64	2,2	2,4	3	1	1	—	—	—	—	5	10	6	1	1	—	2	60	20	1	7	—	3	3	5	1						
—	2	Тоже, б. Титова	125	—	125	2,3	3	1	4	4	—	—	—	—	3,5	20	9	1	4	—	6	45	30	8	18	8	3	3	—	2						
—	3	Тоже, б. Забѣльской	77	—	77	2,7	3,2	—	—	—	—	—	—	—	—	12	11	—	1	—	—	91,7	—	1	5	5	3	3	5	3						
—	4	Тоже, б. Оболенской	58	—	58	2,8	3,2	—	—	—	—	—	—	—	2	10	7	1	—	—	2	70	20	—	—	5	3	3	10	4						
Итого по селенію .			324	—	324	2,4	2,9	4	5	5	—	—	—	—	10,5	52	33	3	6	—	10	63,5	19,2	10	30	—	—	—	—	—						
2	5	С. Макѣево, госуд.	698	—	698	5,3	7,8	10	21	21	—	—	—	—	36	62	29	6	4	—	23	46,8	37,1	4	15	8	3	3,5	20	5						
—	6	Тоже, б. Новиковой	284	—	284	2,6	3,3	4	4,5	4,5	—	—	—	—	20	44	24	1	9	—	10	54,5	22,7	2	4	8	3	3,5	20	6						
Итого по селенію .			982	—	982	4,1	5,6	14	25,5	25,5	—	—	—	—	56	106	53	7	13	—	33	50	31,1	6	19	8	3	3,5	20	—						

1) Разныхъ угодій. 2) И 1018 десятинъ разныхъ угодій. 3) Кромѣ того взято 87,5 д. пашни и 13 д.

луга исполу.

№ № селений.	№ № общинъ.	Скотоводство крестьянъ.												
		Количество скота по переписи 1884 года.							Подворное распр.					
		Лошадей.		Рогатого.		Овецъ.	Свиней.	Головъ крупнаго скота на домохозяина.	Изъ всего числа дворовъ.					
		Рабочихъ.	Жеребитъ.	Коровъ.	Телятъ.				Безлошадныхъ.	Съ 1 лошадыю	Съ 2 лошадыми	Съ 3 »	Вол. 3-хъ лошадей.	
58	59	60	61	62	63	64	65	66	67	68	69			
24	34	С. Злыхино, б. Сессаревской .											—	
25	35	Д. Кобузево, б. Жиздринскаго.											1	
—	36	Тоже, б. Гончарова											—	
		Итого по селенію .											1	
		ВСЕГО по Каринской волости											94	
Мактевская волость.														
1	1	С. Зименки, б. Кукалевскаго .											2	
—	2	Тоже, б. Титова											3	
—	3	Тоже, б. Забѣльской											2	
—	4	Тоже, б. Оболенской											—	
		Итого по селенію											7	
2	5	С. Мактево, госуд.											6	
—	6	Тоже, б. Новиковой											2	
		Итого по селенію .											8	

Распределение строеній.																					
скота.	Надѣльныхъ домохозяевъ.				Изъ общаго числа избъ.										Холостыхъ строеній.						
	Имѣющихъ избы.	Одну.	Двѣ и болѣе.	Бездомовыхъ.	Безземельно-бездомовыхъ.	Топящихся		Деревянныхъ.	Каменныхъ.	Крытыхъ соломою.	Крыт. дерев. и желѣз.	6-ти и менѣе арш.	7 и 8 аршинъ.	9 и 10 аршинъ.	Болѣе 10 аршинъ.	Дворовъ.		Горницъ (клѣтей).	Амбаровъ и сараевъ.	Ригъ и овиновъ.	
						По бѣлому.	По черному.									Плетневыхъ.	Заборныхъ и каменныхъ.				
°/о безлошадныхъ къ общему числу домохозяевъ.	Дворовъ безъ лошадей и коровы.	Имѣющихъ избы.	Одну.	Двѣ и болѣе.	Бездомовыхъ.	Безземельно-бездомовыхъ.	По бѣлому.	По черному.	Деревянныхъ.	Каменныхъ.	Крытыхъ соломою.	Крыт. дерев. и желѣз.	6-ти и менѣе арш.	7 и 8 аршинъ.	9 и 10 аршинъ.	Болѣе 10 аршинъ.	Плетневыхъ.	Заборныхъ и каменныхъ.	Горницъ (клѣтей).	Амбаровъ и сараевъ.	Ригъ и овиновъ.
70	71	72	73	74	75	76	77	78	79	80	81	82	83	84	85	86	87	88	89	90	№№ общинъ.
21,4	—	28	—	—	—	26	2	28	—	28	—	2	25	1	—	27	1	18	29	28	34
36,8	5	17	—	2	—	16	1	17	—	16	1	4	11	2	—	15	1	3	3	13	35
33,3	1	2	—	—	—	2	1	3	—	3	—	1	2	—	—	2	1	1	—	2	36
36,4	6	19	—	2	—	18	2	20	—	19	1	5	13	2	—	17	2	4	3	15	
32,1	166	695	4	89	8	498	214	711	1	711	1	89	552	70	1	679	9	324	458	641	
36,4	2	9	—	1	1	5	4	9	—	9	—	1	6	2	—	9	—	4	10	9	1
67,9	16	13	—	7	7	7	7	11	3	14	—	2	10	2	—	12	—	10	9	12	2
7,7	—	12	—	—	—	11	2	13	—	13	—	3	9	1	—	10	2	6	14	12	3
40	2	9	—	1	—	8	1	9	—	9	—	1	8	—	—	7	—	5	8	9	4
45,2	20	43	—	9	8	31	14	42	3	45	—	7	33	5	—	38	2	25	41	42	
45,5	25	42	7	13	3	35	22	57	—	57	—	15	41	1	—	42	—	17	28	39	5
39,1	14	35	—	9	1	25	11	36	—	36	—	5	29	1	1	34	—	5	11	31	6
42,9	39	77	7	22	4	60	33	93	—	93	—	20	70	2	1	76	—	22	39	70	

№ № селеній. № № общинъ.	НАЗВАНІЕ ВОЛОСТЕЙ, СЕ- ЛЕНІЙ И ОБЩИНЪ.	Промыслы крестьянъ.					Заведеній			Казенныхъ окладныхъ душъ.	Раскладочныхъ единицъ (мір-скихъ).	Годовой Оброчн. подат., или выкупн. платежей.	ДОВОЙ ОКЛАДЪ ВЪ РУБЛЯХЪ.						Недоимки къ 1 января 1884 года въ рубляхъ.		Доходы съ обществ. оброч. статей въ рубляхъ.	Живущихъ на сторонѣ со всеѣмъ семе- ствомъ.		116. Качество почвы въ надѣлѣ.	№№ общинъ.									
		Мѣстныя.					Торго- выхъ.	Сбора.					Сумма платежей.			Всей.	Средній размѣръ на на- дѣльного домохозяина.	Семей.	Въ нихъ душъ обо- его пола.															
		Число взросл. мастер.	Чис. семей.					Промышленныхъ. Трактировъ и кабаков. Лавокъ.	Земскаго.				Страховаго.	Общественнаго.	Всѣхъ.					На десятину надѣла		На окладную душу.	На работника.											
			Гдѣ есть мастер.	Имѣющ. земл. зараб.	Съ проч. зараб.	Всѣхъ промысл.	муж., заним. огх. промысл.																											
91	92	93	94	95	96	97	98	99	100	101	102	103	104	105	106	107	108	109	110	111	112	113	114	115										
24 34	С. Злыхино, б. Сессаревской .	7	7	11	1	19	1	—	—	71	68	428	113	36	96	93	766	4	10,8	16,7	7	0,3	—	—	—	Суглинокъ.	34							
25 35	Д. Кобузево, б. Жиздринскаго	3	2	—	1	3	8	—	—	45	45	156	71	19	87	48	429	4	8,3	11	11	0,6	—	4	20	Тоже.	35							
— 36	Тоже, б. Гончарова	1	1	—	1	2	3	—	—	7	7	34	11	3				5	2,5	—	—	—	—	—	—	—	—	Тоже.	36					
Итого по селенію .		4	3	—	2	5	11	—	—	52	52	190	82	22	87	48	429	4	8,3	11	16	0,8	—	4	20									
ВСЕГО по Каринской волости.		110	87	239	24	350	340	1	1	2017	1986	10163	3848	1092	2579	2059	19741	3,5	9,8	13,7	4043	5,1	585	42	170									
Макѣвская волость.																																		
1 1	С. Зименки, б. Кукалевскаго .	—	—	6	—	6	8	—	—	31	29	143	45	15	119	97	1537	4,7	10	14	1575	30,3	—	1	7	Глинистая.	1							
— 2	Тоже, б. Титова	1	1	3	2	6	17	1	—	72	54	281	110	34									3	7	Суглинистая.	2								
— 3	Тоже, б. Забѣльской	5	5	5	1	11	6	1	1	29	28	254	47	21									—	—	—	—	—	—	—	—	—	—	Тоже.	3
— 4	Тоже, б. Оболенской	1	1	3	—	4	8	1	—	21	21	217	36	22									27	—	—	—	—	—	—	—	—	—	Съ глиной.	4
Итого по селенію .		7	7	17	3	27	39	3	1	153	132	895	238	92	119	193	1537	4,7	10	14	1575	30,3	—	4	14									
2 5	С. Макѣво, госуд.	2	2	10	4	16	17	—	—	130	145	918	488	146	199	167	1918	2,7	14,8	20,4	1362	22	65	6	20	Тоже.	5							
— 6	Тоже, б. Новиковой	4	4	24	1	29	20	1	—	111	109	639	173	65	201	137	1215	4,3	10,9	13,8	1311	29,8	—	4	25	Тоже.	6							
Итого по селенію .		6	6	34	5	45	37	1	—	241	254	1557	661	211	400	304	3133	3,2	13	17,2	2673	25,2	65	10	45									

№ № селеній.	№ № общинъ.	НАЗВАНІЕ ВОЛОСТЕЙ, СЕЛЕНІЙ И ОБЩИНЪ.	Разстояніе.		Численность приписнаго населенія.						Рабочая сила семей.							Грамотность по переписи 1884 года.		№№ общинъ.									
			Отъ уѣзднаго города.	Отъ близ. станціи ж. д.	По X ревизіи (1858 годъ).			Число душъ, получившихъ нафаль по уст. грамотъ или влад. запис.	По переписи 1884 года.			Семей безъ работника.		Семей, гдѣ только.		Семей, имѣющихъ.			Грамотныхъ.		Учащихся								
					Мужскаго пола.	Женскаго пола.	Всего обоюго пола.		Домохозяевъ.	Всего.	Отъ 18—60 лѣтъ.	Всего.	Отъ 16—55 лѣтъ.	Всего обоюго пола.	Число работниковъ безземельныхъ.	Число семей.	Въ нихъ душъ обоюго пола.	Семей, составъ коихъ неизвѣстенъ.	Полурботники.		Одинъ работникъ безъ полурботн.	Отъ 1 ¹ / ₂ —2 раб. вклоч.	Отъ 2 ¹ / ₂ —3 раб. вклоч.	Сверхъ 3-хъ раб.	Мужскаго пола.	Женскаго пола.	Мальчиковъ.	Дѣвочекъ.	
1	2	3	4	5	6	7	8	9	10	11	12	13	14	15	16	17	18	19	20	21	22	23	24	25	26	27			
3	7	Д. Лошаково, б. Рослякова	17	18	32	31	63	32	16	53	28	46	28	99	5	+57	1	4	—	—	3	8	4	—	2	—	1	—	7
—	8	Тоже, б. Королькова	17	18	11	13	24	11	5	14	8	15	7	29	—	+21	—	—	—	—	2	2	1	—	—	—	—	—	8
—	9	Тоже, б. Забѣльской	17	18	13	11	24	13	6	18	11	15	9	33	—	+38	—	—	—	—	1	4	1	—	2	—	2	—	9
—	10	Тоже, б. Куколевскаго	17	18	12	9	21	12	6	24	12	14	8	38	—	+81	—	—	—	—	1	2	3	—	3	—	—	—	10
—	11	Тоже, б. Оболенской	17	18	14	13	27	14	7	23	14	26	16	49	—	+81	—	—	—	—	2	2	3	—	4	—	2	—	11
		Итого по селенію	—	—	82	77	159	82	40	132	73	116	68	248	5	+56	1	4	—	—	9	18	12	—	11	—	5	—	
4	12	Д. Малое Веселкино, б. Рослякова	14	15	16	12	28	16	5	22	11	11	6	33	—	+18	—	—	—	1	3	—	1	—	1	—	1	—	12
5	13	С. Большое Веселкино, госуд., б. Веселкина	15	16	26	19	45	26	7	27	17	24	13	51	—	+13	—	—	—	—	1	2	2	2	1	—	1	—	13
6	14	С-цо Моржово, б. Зміевой	14	15	18	15	33	18	12	37	21	31	18	68	—	+106	—	—	—	—	7	2	2	1	5	—	2	—	14
—	15	Тоже, б. Лихачевой	14	15	9	10	19	13	6	11	7	14	5	25	—	+32	—	—	—	—	3	3	—	—	1	—	1	—	15
		Итого по селенію	—	—	27	25	52	31	18	48	28	45	23	93	—	+79	—	—	—	—	10	5	2	1	6	—	3	—	
7	16	Д. Кобыля, госуд.	14	15	158	178	336	158	67	201	103	194	98	395	—	+18	4	7	—	1	29	26	5	2	26	—	19	—	16
8	17	Д. Верейкино, госуд.	17	18	159	185	344	164	68	192	105	208	107	400	2	+16	3	10	—	—	32	22	10	1	30	—	1	—	17
—	18	Тоже, б. Труниной	17	18	73	79	152	74	28	91	45	79	42	170	—	+12	—	—	—	—	14	6	6	2	7	—	—	—	18
		Итого по селенію	—	—	232	264	496	238	96	283	150	287	149	570	2	+15	3	10	—	—	46	28	16	3	37	—	1	—	
9	19	Д. Малая Алешня, б. Титова.	18	19	24	28	52	24	12	29	14	26	16	55	1	+6	2	4	—	—	6	2	2	—	—	—	—	—	19

№ № селений. № № общинъ.	НАЗВАНІЕ ВОЛОСТЕЙ, СЕ- ЛЕНИЙ И ОБЩИНЪ.	Землевладѣніе крестьянъ.										Аренда земли.					Подворное распредѣлен. надѣльной земли и способъ ея обработки. Домохозяйствъ.																
		Десятинъ надѣльной земли.					Собственной земли.					Въѣнадѣльной.					И мѣющихъ надѣль.					Беззе- мельн.		Урожай (самъ сколько)									
		Общественной. 28	Подвор. и четверт. 29	И той и друг.			Число семей, владѣю- щихъ ею. 33	У нихъ десятинъ. 34	Въ томъ числѣ			Число семей, арендующихъ въѣнадѣльную землю. 38	Пашни.		Луга.		Число надѣловъ, арендуем. изъ надѣльной земли. 43	Всѣхъ. 44	И зъ нихъ.			Всѣхъ семей. 52	Въ нихъ ѣдоговъ. 53	Посѣвъ ржи на раскладочную еди- ницу въ четверикахъ. 54	Ржи. 55	Овса. 56	Съзна на расклад. единицу въ пудахъ. 57						
				Всего. 30	На надѣл. душу. 31	На работника. 32			Пашни. 35	Луга. 36	Лѣса. 37		Десятинъ. 39	На сумму. 40	Десятинъ. 41	На сумму. 42			Всѣхъ. 45	Часть сдающихъ 46	Всѣхъ. 47							Часть сдающихъ 48	Сдающихъ весь на- дѣль. 49	Пашущихъ лично весь надѣль. 50	Сдающихъ весь на- дѣль. 51		
3 7	Д. Лошаково, б. Рослякова	88	—	88	2,8	3,8	2	6	6	—	—	4	12	114	1	12	5	14	6	—	6	—	2	42,9	14,3	2	15	6	3	3	25	7	
— 8	Тоже, б. Королькова	30	—	30	2,7	3,8	—	—	—	—	—	—	—	—	—	—	—	5	4	1	—	—	—	80	—	—	—	6	3	3	20	8	
— 9	Тоже, б. Забѣльской	36	—	36	2,8	3,3	—	—	—	—	—	1	1	9	—	—	—	1	6	4	—	1	—	1	66,7	16,7	—	—	6	3	3	20	9
— 10	Тоже, б. Куколевскаго	27	—	27	2,3	2,3	—	—	—	—	—	2	2	15	—	—	—	6	4	—	2	—	—	66,7	—	—	—	6	3	3	20	10	
— 11	Тоже, б. Оболенской	39	—	39	2,8	2,8	—	—	—	—	—	3	13	98	—	—	3	7	5	—	—	—	2	71,4	28,6	—	—	6	3	3	25	11	
	Итого по селенію	220	—	220	2,7	3,2	2	6	6	—	—	10	28	236	1	12	9	38	23	1	9	—	5	60,5	13,2	2	15	6	3	3	—	—	
4 12	Д. Малое Веселкино, б. Росля- кова	44	—	44	2,8	4	3	3	3	—	—	4	25	192	—	—	—	5	4	—	1	—	—	80	—	—	—	6	3	3	15	12	
5 13	С. Большое Веселкино, госуд., б. Веселкина	71	—	71	2,7	4,2	—	—	—	—	—	—	—	—	—	—	4	7	4	—	—	—	3	57,1	42,9	—	—	6	3	3	3	13	
6 14	С-цо Моржово, б. Зміевой	50	—	50	2,8	2,4	—	—	—	—	—	2	6	30	—	—	1	12	3	—	7	—	2	25	16,7	—	—	6	3	3	5	14	
— 15	Тоже, б. Лихачевой	23	—	23	1,8	3,3	2	2	2	—	—	2	18	113	—	—	1	6	3	—	2	—	1	50	16,7	—	—	6	3	3	5	15	
	Итого по селенію	73	—	73	2,4	2,6	2	2	2	—	—	4	24	143	—	—	2	18	6	—	9	—	3	33,3	16,7	—	—	—	—	—	—	—	—
7 16	Д. Кобыльа, госуд.	669	—	669	4,2	6,5	1	18	18	—	—	6	34	304	—	—	5	66	35	1	19	—	11	53	16,7	1	1	6	3	3	12	16	
8 17	Д. Верейкино, госуд.	712	—	712	4,3	6,9	5	52	47	4	—	2	3	26	—	—	7	65	33	—	26	—	6	50,8	9,2	3	16	8	3	3	20	17	
— 18	Тоже, б. Труниной	204	—	204	2,8	4,5	3	2	2	—	—	8	19	193	—	—	5	28	19	—	6	—	3	67,9	10,7	—	—	6	3	3	1,5	18	
	Итого по селенію	916	—	916	3,8	6,2	8	54	49	4	—	10	22	219	—	—	12	93	52	—	32	—	9	55,9	9,7	3	16	—	—	—	—	—	
9 19	Д. Малая Алешня, б. Титова.	60	—	60	2,5	4,6	—	—	—	—	—	1	3	12	—	—	1	11	5	—	1	—	5	45,5	45,5	1	10	8	3	3	7	19	

№ № селеній.	№ № общинъ.	НАЗВАНІЕ ВОЛОСТЕЙ, СЕЛЕНІЙ И ОБЩИНЪ.	Промыслы крестьянъ.						Заведеній		Довой окладъ въ рубляхъ.											Недоимки къ 1 января 1884 года въ рубляхъ.		Добров. оброч. статей въ рубляхъ.	Живущихъ на сторонѣ со всѣмъ семействомъ.		116. Качество почвы въ надѣлѣ.	№№ общинъ.				
			Мѣстные.						Промышленныхъ.	Торго выхъ.	Сбора.			Сумма платежей.					Всей.	Средній размѣръ на надѣльного домохозяина.	Семей.	Въ нихъ душъ обо- его пола.										
			Число взросл. мастер.	Чис. семей.				Муж., заним. отъ промысл.			Казенныхъ окладныхъ душъ.	Раскладочныхъ единицъ (мирскихъ).	Оброчн. подат., или платей.	Земскаго.	Страховаго.	Общественнаго.	Всѣхъ.	На десятину надѣла.					На окладную душу.		На работника.							
				Гдѣ есть мастер.	Имѣющ. земл. зараб.	Съ проч. зараб.	Всѣхъ промысл.																			Всѣхъ.			На десятину надѣла.	На окладную душу.	На работника.	
3	7	Д. Лошаково, б. Рослякова .	—	—	9	—	9	7	—	—	—	33	31														—		1	4	Глинистая.	7
	8	Тоже, б. Королькова	1	1	1	—	2	—	—	—	11	9															—		—	—	Тоже.	8
	9	Тоже, б. Забѣльской	1	1	3	—	4	1	—	—	13	12	32	33	27	110	113	809	3,7	9,6	11,1	800	21,1			—		1	4	Съ глиной.	9	
	10	Тоже, б. Куколевскаго	—	—	3	—	3	3	—	—	12	12															—		—	—	Тоже.	10
	11	Тоже, б. Оболенской	—	—	1	—	1	5	—	—	15	14															—		2	10	Тоже.	11
		Итого по селенію	2	2	17	—	19	16	—	—	84	78	32	33	27	110	113	809	3,7	9,6	11,1	800	21,1			—		4	18			
4	12	Д. Малое Веселкино, б. Росляково	—	—	3	—	3	1	—	—	16	16	9	25	8	14	19	165	3,8	10,3	15	114	22,8			—		—	—	—	Суглинистая.	12
5	13	С. Большое Веселкино, госуд., б. Веселкина	—	—	4	—	4	6	—	—	26	26	8	77	13	9	33	219	3,1	8,4	12,9	9	1,3			—		—	—	Тоже.	13	
6	14	С-цо Моржево, б. Зміевой	—	—	4	—	4	8	—	—	21	18	16	47	14	28	38	294	4	9,5	10,5	178	9,9			—		2	8	Глинистая, мѣст. попада- ется мелкій камень.	14	
	15	Тоже, б. Лихачевой	—	—	—	—	—	4	—	—	10	9														—		—	—	Съ глиной.	15	
		Итого по селенію	—	—	4	—	4	12	—	—	31	27	16	47	14	28	38	294	4	9,5	10,5	178	9,9			—		2	8			
7	16	Д. Кобылья, госуд.	1	1	3	1	5	47	—	—	158	158	70	86	135	229	190	1748	2,6	11,1	17	951	14,4			—		5	13	Суглинистая.	16	
8	17	Д. Вережкино, госуд.	—	—	10	5	15	39	—	—	165	162	71	93	117	188	207	1819	2,6	11	17,3	875	13,5			—		6	25	Тоже.	17	
	18	Тоже, б. Труниной	1	1	5	—	6	21	1	—	73	72	45	12	38	71	80	760	3,7	10,4	16,9	570	20,4			—		1	2	Съ глиной.	18	
		Итого по селенію	1	1	15	5	21	60	1	—	238	234	117	05	155	259	287	2579	2,8	10,8	17,2	1445	15,5			—		7	27			
9	19	Д. Малая Алешня, б. Титова.	—	—	6	—	6	3	—	—	26	19	13	40	14	20	26	236	3,9	9,1	16,9	32	2,9			—		1	1	Суглинистая.	19	

№ № селеній.	№ № общинъ.	РАЗСТОЯНІЕ.		Численность приписнаго населенія.										Рабочая сила семей.							Грамотность по переписи 1884 года.		№ № общинъ.						
				Отъ уѣзднаго города.		По X ревизіи (1858 годъ).			По переписи 1884 года.				Семей безъ работнига.		Семей, гдѣ только.		Семей, имѣющихъ.			Грамотныхъ.		Учащихся.							
				Отъ близ. станціи ж. д.	Мужскаго пола.	Женскаго пола.	Всего обоого пола.	Число душъ, получившихъ наѣздъ по уст. грамотѣ или влад. записи.	Домохозяевъ.	Муж. пола.		Ж. пола.		Всего обоого пола.	Число работниковъ безземельныхъ.	°/о прибыли или убыли всего населенія.	Число семей.	Въ нихъ душъ обоого пола.	Семей, составъ коихъ неизвѣстенъ.	Полуработники.	Одинъ работникъ безъ полуработн.	Отъ 1 ¹ / ₂ —2 раб. влюч.		Отъ 2 ¹ / ₂ —3 раб. влюч.	Сверхъ 3-хъ раб.	Мужскаго пола.	Женскаго пола.	Мальчиковъ.	Дѣвочекъ.
										Всего.	Отъ 18—60 лѣтъ.	Всего.	Отъ 16—55 лѣтъ.																
1	2	3	4	5	6	7	8	9	10	11	12	13	14	15	16	17	18	19	20	21	22	23	24	25	26	27			
10	20	Д. Большая Алешня, б. Похвиснева	18	19				38	121	67	105	62	226	—	—	—	—	—	19	10	7	2	2	—	—	—	20		
11	21	Д. Алешинскіе выселки, б. Похвиснева	18	19	91	81	172	88			7	20	14	28	13	48	3	—	3	1	3	—	—	—	—	—	21		
12	22	С. Клишино, б. Зміева	18	19	67	71	138	67	26	86	43	89	48	175	1	+27	—	—	—	11	9	3	3	5	—	—	22		
13	23	С. Кобыльское, госуд.	20	21	129	138	267	131	60	149	81	172	88	321	—	+20	5	9	—	3	28	15	7	2	33	—	—	23	
14	24	Д. Китаево, госуд.	20	21	262	289	551	263	103	335	184	324	174	659	—	+20	2	6	—	3	38	38	15	7	43	—	—	24	
15	25	Д. Макъевскіе выселки, б. Новиковой	20	21	32	24	56	32	15	36	22	45	28	81	—	+45	1	2	—	—	7	4	2	1	—	—	—	25	
16	26	С-цо Лобково, б. Трусова	20	21	24	19	43	24	11	29	16	41	22	70	—	+63	—	—	—	—	6	3	1	1	6	—	—	26	
—	27	Тоже, госуд., б. Тверитиновыхъ	20	21	24	17	41	24	12	33	20	29	19	62	—	+51	—	—	—	—	6	4	1	1	1	—	6	—	27
Итого по селенію			—	—	48	36	84	48	23	62	36	70	41	132	—	+57	—	—	—	—	12	7	2	2	7	—	6	—	
17	28	Д. Латыгори, б. Салтыкова	25	26	139	141	280	139	67	239	124	202	119	441	—	+58	1	3	—	—	28	20	10	8	21	—	3	—	28
18	29	Д. Ивашково, б. Ступиной	20	21	13	12	25	13	7	21	10	16	8	37	—	+48	—	—	—	—	5	1	1	—	—	—	—	—	29
19	30	Д. Логвеново, госуд., б. Казанскихъ	20	21	22	13	35	22	4	17	5	12	5	29	—	—	—	—	—	3	1	—	—	—	—	—	—	30	
—	31	Тоже, госуд., б. Екимова	20	21	22	13	35	22	6	22	12	15	8	37	—	+89	—	—	—	—	2	2	2	—	—	—	—	31	
Итого по селенію			—	—	22	13	35	22	10	39	17	27	13	66	—	+89	—	—	—	—	5	3	2	—	—	—	—	—	
20	32	Д. Требовая, госуд., водвор. на соб. землѣ	18	19	45	44	89	45	22	60	30	59	31	119	—	+34	1	1	—	—	16	2	1	2	3	—	—	32	

№ № селеній.	№ № общинъ.	НАЗВАНІЕ ВОЛОСТЕЙ, СЕЛЕНІЙ И ОБЩИНЪ.	Землевладѣніе крестьянъ.										Аренда земли.						Подворное распределен. надѣльной земли и способъ ея обработки. Домохозяйствъ.														
			Десятинъ надѣльной земли.					Собственной земли.					Число семей, арендующихъ вънадѣльную землю.	Вънадѣльной.		Всѣхъ.	И мѣющихъ надѣль.				Безземельн.		Посѣвъ ржи на раскладочную единицу въ четверикахъ.	Урожай (самъ сколько)		№ № общинъ.							
			Общественной.	Подвор. и четверт.	И той и друг.		У нихъ десятины.	Въ томъ числ.			Десятинъ.	На сумму.		Луга.	На сумму.		Число надѣловъ, арендуем. изъ надѣльной земли.	Изъ нихъ		Всѣхъ семей.	Въ нихъ ѳдоковъ.	Ржи.		Овса.									
					Всего.	На надѣл. душу.		На работника.	Пашни.	Луга.								Лѣса.	Обработ. его своимъ инвентар.						Обработ. его чужимъ инвентар.		Сдающихъ весь на-дѣль.	Пашущихъ лично весь надѣль.	Сдающихъ весь на-дѣль.	Съ 45	Съ 56		
28	29	30	31	32	33	34	35	36	37	38	39	40	41	42	43	44	45	46	47	48	49	50	51	52	53	54	55	56	57				
10	20	Д. Большая Алешня, б. Похвиснева																															
11	21	Д. Алешинскіе выселки, б. Похвиснева	242	—	242	2,8	3,1																										
12	22	С. Клишино, б. Зміева	185	—	185	2,8	4,4	1	15	15																							
13	23	С. Кобыльское, госуд.	293	—	293	2,2	3,6	14	68	68																							
14	24	Д. Китаево, госуд.	810	—	810	3,1	4,4	8	85,5	84,5	1																						
15	25	Д. Магѣвскіе выселки, б. Новиковой	88	—	88	2,8	4	1	2	2																							
16	26	С-цо Лобково, б. Трусова	66	—	66	2,8	4,1																										
—	27	Тоже, госуд., б. Тверитиновыхъ	108	—	108	4,5	5,4																										
		Итого по селенію	174	—	174	3,6	4,8																										
17	28	Д. Латыгори, б. Салтыкова	411	—	411	3	3,3	29	85	85																							
18	29	Д. Ивашково, б. Ступиной	36	—	36	2,8	3,6																										
19	30	Д. Логвеново, госуд., б. Казанскихъ	56	—	56	2,5	3,3																										
—	31	Тоже, госуд., б. Екимова	56	—	56	2,5	3,3																										
		Итого по селенію	56	—	56	2,5	3,3																										
20	32	Д. Требовая, госуд., водвор. на соб. землѣ	130	—	130	2,9	4,3	13	11	11																							

1) Эти домохозяева берутъ 44 д. пашни исполу. 2) Кромѣ того арендуется 2 д. исполу.

3, 4) Означенныя семьи арендуютъ 45 д. пашни и 2 д. луга за 260 р. 5, 6) Разныхъ угодій.

№ № селеній.	№ № общинъ.	НАЗВАНІЕ ВОЛОСТЕЙ, СЕЛЕНІЙ И ОБЩИНЪ.	Скотоводство крестьянъ.												
			Количество скота по переписи 1884 года.							Подворное распр.					
			Лошадей.		Рога-таго.		Овецъ.	Свиней.	Головъ крупнаго скота на домохозяина.	Изъ всего числа дворовъ.					
			Рабочихъ.	Жеребятъ.	Коровъ.	Телятъ.				Безлошадныхъ.	Съ 1 лошадыю	Съ 2 лошадыми	Съ 3 »	Бол. 3-хъ лошад.	
58	59	60	61	62	63	64	65	66	67	68	69				
10	20	Д. Большая Алешня, б. Похвиснева	45	—	34	14	138	17	2,1	22	1	7	4	4	
11	21	Д. Алешинскіе выселки, б. Похвиснева	3	—	3	—	5	—	0,9	6	—	—	1	—	
12	22	С. Клишино, б. Зміева	46	7	29	6	102	18	2,9	5	4	10	3	4	
13	23	С. Кобыльское, госуд.	56	8	51	28	96	15	1,8	32	8	8	8	4	
14	24	Д. Китаево, госуд.	144	13	113	88	329	34	2,5	37	22	20	10	14	
15	25	Д. Мактевскіе выселки, б. Новиковой	12	3	14	17	66	5	1,7	9	2	—	3	1	
16	26	С-цо Лобково, б. Трусова	3	1	5	1	21	5	0,7	8	2	1	—	—	
—	27	Тоже, госуд., б. Тверитиновыхъ	15	1	11	6	46	16	2,2	4	2	4	2	—	
Итого по селенію			18	2	16	7	67	21	1,5	12	4	5	2	—	
17	28	Д. Латыгори, б. Салтыкова	91	18	65	55	317	40	2,3	27	9	10	11	10	
18	29	Д. Ивашково, б. Ступиной	9	5	6	3	23	3	2,1	1	—	4	2	—	
19	30	Д. Логвеново, госуд., б. Казанскихъ	7	1	5	3	24	2	3	1	1	—	1	1	
—	31	Тоже, госуд., б. Екимова	13	—	5	7	46	5	3	—	1	3	2	—	
Итого по селенію			20	1	10	10	70	7	3	1	2	3	3	1	
20	32	Д. Требовая, госуд., водвор. на соб. землѣ	28	3	16	6	59	18	2	9	1	7	4	1	

скота.	Распределение строеній.																					
	Надѣльныхъ домохозяевъ.	Изъ общаго числа избъ.										Холостныхъ строеній.										
		Имѣющихъ избы.	Топящихся	Деревянныхъ.	Каменныхъ.	Крытыхъ соломою.	Крыт. дерев. и желѣз.	6-ти и менѣе арш.	7 и 8 аршинъ.	9 и 10 аршинъ.	Болѣе 10 аршинъ.	Дворовъ.			Горницъ (клѣтей).	Амбаровъ и сараевъ.	Ригъ и овиновъ.					
												По бѣлому.	По черному.	Плетневыхъ.				Заборныхъ и каменныхъ.				
Одну.	Двѣ и болѣе.	Бездомовыхъ.	Безземельно-бездомовыхъ	По бѣлому.	По черному.	Деревянныхъ.	Каменныхъ.	Крытыхъ соломою.	Крыт. дерев. и желѣз.	6-ти и менѣе арш.	7 и 8 аршинъ.	9 и 10 аршинъ.	Болѣе 10 аршинъ.	Плетневыхъ.	Заборныхъ и каменныхъ.	Горницъ (клѣтей).	Амбаровъ и сараевъ.	Ригъ и овиновъ.				
70	71	72	73	74	75	76	77	78	79	80	81	82	83	84	85	86	87	88	89	90		
57,9	13	28	—	10	—	21	7	16	12	28	—	4	19	5	—	24	—	8	12	16	20	
85,7	4	5	—	1	1	5	—	4	1	5	—	—	4	1	—	3	—	1	—	3	21	
19,2	3	22	—	3	—	14	9	22	1	23	—	6	15	2	—	23	—	8	21	19	22	
53,3	18	50	—	10	—	34	16	45	5	50	—	10	33	7	—	42	2	16	11	43	23	
35,9	20	98	—	5	—	60	38	94	4	98	—	18	74	2	4	83	—	43	38	81	24	
60	6	13	—	2	—	6	7	13	—	13	—	3	10	—	—	11	—	2	12	13	25	
72,7	4	7	—	4	—	1	6	7	—	7	—	1	6	—	—	6	—	2	1	8	26	
33,3	4	8	—	4	—	6	2	8	—	8	—	2	6	—	—	8	—	4	9	10	27	
52,2	8	15	—	8	—	7	8	15	—	15	—	3	12	—	—	14	—	6	10	18	—	
40,3	13	60	—	7	—	30	30	60	—	60	—	11	45	4	—	57	—	20	28	57	28	
14,3	—	7	—	—	—	5	2	7	—	7	—	—	7	—	—	7	—	1	—	5	29	
25	1	3	—	1	—	2	1	3	—	3	—	2	1	—	—	3	—	—	—	—	3	30
—	—	6	—	—	—	4	2	6	—	6	—	1	5	—	—	6	—	—	1	6	31	
10	1	9	—	1	—	6	3	9	—	9	—	3	6	—	—	9	—	—	1	9	—	
40,9	6	18	—	4	—	8	10	18	—	18	—	4	12	1	1	18	—	4	14	16	32	

№ № селеній.	№ № общинъ.	НАЗВАНІЕ ВОЛОСТЕЙ, СЕЛЕНІЙ И ОБЩИНЪ.	Промыслы крестьянъ.						Заведеній			Казенныхъ окладныхъ душъ.	Раскладочныхъ единицъ (мірскихъ).	Оброчн. подат., или выкупн. платежей.	довой окладъ въ рубляхъ.						Недоимки къ 1 января 1884 года въ рубляхъ.	Живущихъ на сторонѣ со всеѣмъ семействомъ.	116.	№№ общинъ.									
			Мѣстныя.						Промышленныхъ.	Торговыхъ.	Трактировъ и кабаковъ.				Лавокъ.	Сбора.			Сумма платежей.						Всей.	Средній размѣръ на надѣльного домохозяина.	Доходы съ обществ. оброч. статей въ рубляхъ.	Семей.	Въ нихъ душъъоборого пола.	116.			
			Число взросл. мастер.	Чис. семей.				Муж., заним. отх. промысл.								Государственныхъ платежей.	Земскаго.	Страховаго.	Общественнаго.	Всѣхъ.											На десятину надѣла	На окладную душу.	На работника.
				Гдѣ есть мастер.	Имѣющ. земл. зараб.	Съ проч. зараб.	Всѣхъ промысл.																										
10	20	Д. Большая Алешня, б. Похвиснева	2	2	7	2	11	30	1	—	—	72	140	46	33	112	843	3,5	9,3	10,4	334	7,6	—	3	13	Суглинистая.	20						
11	21	Д. Алешинскіе выселки, б. Похвиснева	1	1	4	—	5	3	—	—	—	11	103	40	62	77	697	3,8	10,4	16,2	319	12,8	—	—	—	1	5	Тоже.	21				
12	22	С. Клишино, б. Зміева	1	1	6	1	8	13	—	—	—	67	387	67	160	166	1368	4,7	10,4	16,9	838	14	—	—	—	9	23	Тоже.	22				
13	23	С. Кобыльское, госуд.	—	—	8	1	9	32	1	—	1	131	798	186	353	307	2837	3,5	10,7	15,4	798	7,7	—	—	—	8	58	Тоже.	23				
14	24	Д. Китаево, госуд.	—	—	8	1	9	82	—	—	—	264	50	18	49	41	356	4	11,1	16,2	55	3,7	—	—	—	2	9	Тоже.	24				
15	25	Д. Макѣвскіе выселки, б. Новиковой	—	—	1	—	1	10	—	—	—	32	37	12	—	29	—	—	—	—	—	—	—	—	—	2	10	Тоже.	25				
16	26	С-цо Лобково, б. Трусова	—	—	3	—	3	7	—	—	—	24	71	12	—	42	—	—	—	—	—	—	—	—	—	2	6	Тоже.	26				
—	27	Тоже, госуд., б. Тверитиновыхъ	1	1	2	2	5	4	—	—	—	24	108	24	42	58	477	2,7	9,9	13,3	477	20,7	—	—	—	2	6	Глинистая.	27				
Итого по селенію			1	1	5	2	8	11	—	—	—	48	66	13	25	21	185	3,3	8,4	10,9	56	5,6	—	—	—	4	16						
17	28	Д. Латыгори, б. Салтыкова	—	—	11	3	14	49	1	—	—	140	218	82	207	159	1528	3,7	10,9	12,3	801	12	—	—	—	3	11	Суглинистая.	28				
18	29	Д. Ивашково, б. Ступиной	4	4	1	—	5	1	—	—	—	13	21	8	14	16	140	3,9	10,7	14	—	—	—	—	—	—	—	—	Съ глиной.	29			
19	30	Д. Логвеново, госуд., б. Казанскихъ	—	—	—	—	—	—	—	—	—	8	66	13	25	21	185	3,3	8,4	10,9	56	5,6	—	—	—	1	6	Глинистая.	30				
—	31	Тоже, госуд., б. Екимова	—	—	1	—	1	3	—	—	—	14	66	13	25	21	185	3,3	8,4	10,9	56	5,6	—	—	—	—	—	Тоже.	31				
Итого по селенію			—	—	1	—	1	3	—	—	—	22	66	13	25	21	185	3,3	8,4	10,9	56	5,6	—	—	—	1	6						
20	32	Д. Требовая, госуд., водвор. на соб. землѣ	—	—	3	—	3	9	—	—	—	45	135	30	52	33	250	1,9	5,6	8,3	—	—	—	—	—	3	6	Суглинистая.	32				

№ № селеній. № № общинъ.	РАЗСТОЯНІЕ.		Численность приписнаго населенія.										Рабочая сила семей.							Грамотность по переписи 1884 года.		№ № общинъ.							
			По X ревизіи (1858 годъ).		По переписи 1884 года.		Семей безъ работника.		Семей, гдѣ только		Семей, имѣющихъ			Грамотныхъ.		Учащихся													
			Отъ уѣзднаго города.	Отъ близ. станціи ж. д.	Мужскаго пола.	Женскаго пола.	Всего обоого пола.	Число душъ, получившихъ надѣль по уст. грамотѣ или влад. записи.	Домохозяевъ.	Всего.	Отъ 18—60 лѣтъ.	Всего.	Отъ 16—55 лѣтъ.	Всего обоого пола.	Число работниковъ безземельныхъ.	0/0 прибыли или убыли всего населенія.	Число семей.	Въ нихъ душъ обоого пола.	Семей, составъ коихъ неизвѣстенъ.	Полуработники.	Одинъ работникъ безъ полуработн.		Отъ 1 ¹ / ₂ —2 раб. вклоч.	Отъ 2 ¹ / ₂ —3 раб. вклоч.	Сверхъ 3-хъ раб.	Мужскаго пола.	Женскаго пола.	Мальчиковъ.	Дѣвочекъ.
21 33	Д. Саблино, б. Повалишиной .	17	18	55	49	104	55	21	82	38	72	38	154	—	+48	1	1	—	—	6	10	3	1	7	—	—	—	—	33
— 34	Тоже, госуд., б. Костюрина .	17	18	5	4	9	5	6	14	7	17	9	31	1	+224	—	—	—	—	4	2	—	—	—	—	—	—	—	34
— 35	Тоже, госуд., б. Масловой .	17	18	3	2	5	3	2	6	3	6	3	12	2	+140	—	—	—	—	—	2	—	—	—	—	—	—	—	35
— 36	Тоже, б. Новиковой	17	18	5	4	9	5	1	5	1	3	1	8	—	-11	—	—	—	—	—	1	—	—	—	—	—	—	—	36
	Итого по селенію	—	—	68	59	127	68	30	107	49	98	51	205	3	+61	1	1	—	—	10	15	3	1	7	—	—	—	—	
22 37	С. Рожново, госуд., водвор. на соб. землѣ	18	19	211	230	441	212	107	295	158	270	153	565	4	+28	5	14	—	3	57	25	13	4	26	—	—	—	—	37
23 38	Д. Давыдово, б. Чуфаровскаго.	15	16	44	49	93	44	15	55	29	56	33	111	—	+19	—	—	—	—	5	6	2	2	6	—	—	—	—	38
— 39	Тоже, госуд., б. Зиновьева .	15	16	12	10	22	13	7	16	12	18	13	34	—	+55	—	—	—	—	2	5	—	—	3	—	—	—	—	39
	Итого по селенію	—	—	56	59	115	57	22	71	41	74	46	145	—	+26	—	—	—	—	7	11	2	2	9	—	—	—	—	
24 40	Д. Крутой—Верхъ, госуд. . . .	12	13	151	159	310	156	65	209	117	206	124	415	—	+34	1	5	—	—	23	26	12	3	29	—	—	—	—	40
25 41	Д. Дятлово, госуд.	12	13	163	189	352	168	81	223	125	233	123	456	—	+30	5	10	—	3	35	26	7	5	26	—	1	—	—	41
	ВСЕГО по Мактевской волости			2429	2518	4947	2457	1102	3323	1806	3223	1756	6546	25	+32	38	96	—	16	481	354	148	65	348	4	61	4		

№ № селеній.	№ № общинъ.	НАЗВАНІЕ ВОЛОСТЕЙ, СЕЛЕНІЙ И ОБЩИНЪ.	Землевладѣніе крестьянъ.										Аренда земли.					Подворное распредѣлен. надѣльной земли и способъ ея обработки. Домохозяйствъ.										Урожай (самъ сколько)	№ № общинъ.						
			Десятинъ надѣльной земли.					Собственной земли.					Вънадѣльной.					Имѣющихъ надѣль.					Безземельн.	Посѣвъ ржи на раскладочную единицу въ четверикахъ.	Ржи.	Овса.	Сѣна на расклад. единицу въ пудахъ.								
			Общественной.	Подвор. и четверт.	И той и друг.			У нихъ десятинъ.	Въ томъ числѣ			Десятинъ.	На сумму.	Десятинъ.	На сумму.	Число семей, арендующихъ вънадѣльную землю.	Изъ нихъ.		°/о.			Всѣхъ семей.								Въ нихъ ѣдковъ.					
					Всего.	На надѣл. душу.	На работника.		Пашни.	Луга.	Лѣса.						Обработ. его своимъ инвентар.	Обработ. его чужимъ инвентар.	Сдающихъ весь на-дѣль.	Пашушихъ лично весь надѣль.	Сдающихъ весь на-дѣль.										Всѣхъ.	Весь.	Часть сдающихъ.	Весь.	Часть сдающихъ.
21	33	Д. Саблино, б. Повалишиной .	151	—	151	2,7	4	2	11	6	—	—	1 ¹⁾	15	—	—	—	—	6,5	20	16	—	2	—	2	80	10	1	1	6	3	3	5	33	
—	34	Тоже, госуд., б. Костюрина .	10	—	10	2	1,7	1	2	2	—	—	1	3	21	—	—	—	1	2 ²⁾	5	4	—	—	—	1	80	20	1	5	4	3	3	—	34
—	35	Тоже, госуд., б. Масловой . . .	7	—	7	2,3	7	—	—	—	—	—	—	—	—	—	—	—	—	1	—	—	1	—	—	—	—	1	3	8	3	3	—	35	
—	36	Тоже, б. Новиковой	—	14	14	2,8	14	—	—	—	—	—	—	—	—	—	—	—	—	1	—	—	1	—	—	—	—	—	—	8	3	3	3	36	
Итого по селенію .			168	14	182	2,7	4	3	13	8	—	—	—	—	—	—	—	—	7,5	27	20	—	4	—	3	74,1	11,1	3	9	—	—	—	—	—	
22	37	С. Рожново, госуд., водвор. на соб. землѣ	1048	—	1048	4,9	6,8	11	18	18	—	—	1	2	16	—	—	—	42	104	58	—	21	—	25	55,8	24	3	15	10	3	3	25	37	
23	38	Д. Давыдово, б. Чуфаровскаго.	121	—	121	2,8	4,2	—	—	—	—	—	7	11	87	—	—	—	1	15	13	—	—	1	1	86,7	6,7	—	—	6	3	3	5	38	
—	39	Тоже, госуд., б. Зиновьева . . .	28	—	28	2,2	2,3	—	—	—	—	—	2	2	14	—	—	—	—	7	4	—	2	—	1	57,1	14,3	—	—	6	3	3	3	39	
Итого по селенію .			149	—	149	2,6	3,6	—	—	—	—	—	9	13	101	—	—	—	1	22	17	—	2	1	2	77,3	9,1	—	—	—	—	—	—	—	
24	40	Д. Крутой—Верхъ, госуд.	504	—	504	3,2	4,3	7	160	156	4	—	9	18	122	—	—	—	10,5	65	37	—	23	—	5	56,9	7,4	—	—	6	3	3	15	40	
25	41	Д. Дятлово, госуд.	562	—	562	3,3	4,5	1	8	8 ³⁾	—	—	4	10	84	—	—	—	15	81	40	—	29	—	12	49,4	14,8	—	—	8	3	3	15	41	
ВСЕГО по Магъевской волости			8215	14	8229	3,3	4,6	130	612	493 ⁴⁾	9	6	218	565	4463	2 ⁵⁾	31	235,5	1071	607	14	269	2	179	56,7	16,7	31	125	—	—	—	—	—		

1) Означенныя семьи арендуютъ 90 дес. пашни и луга за 160 руб. 2) Въ томъ числѣ одинъ не-
 5) Сверхъ того арендуется 137 дес. пашни и луга за 420 р. и 46 д. пашни исполу.
 получившій надѣла владѣлецъ собственной земли. 3) Разныхъ угодій. 4) Да 104 дес. разныхъ угодій.

№ № селеній. № № общинъ.	НАЗВАНІЕ ВОЛОСТЕЙ, СЕ- ЛЕНІЙ И ОБЩИНЪ.	Скотоводство крестьянъ.												Распределение строеній.																					
		Количество скота по пере- писи 1884 года.						Подворное распр.						скота. 70	Надѣльныхъ домохозяевъ.			Изъ общаго числа избъ.										Холостныхъ строеній.							
		Лоша- дей.		Рога- таго.		Овецъ.	Свиней.	Головъ крупнаго скота на домохозяина.	Изъ всего числа дворовъ.				Дворовъ безъ лоша- ди и коровы. 71		Имѣющихъ избы.		Безземельно-бездомовыхъ 75	Топя- щихся		Деревянныхъ. 78	Каменныхъ. 79	Крытыхъ соломою. 80	Крыт. дерев. и желѣз. 81	6-ти и менѣ арш. 82	7 и 8 аршинъ. 83	9 и 10 аршинъ. 84	Болѣе 10 аршинъ. 85	Дворовъ.		Горницъ (клѣтей). 88	Амбаровъ и са- раевъ. 89	Ригъ и овинновъ. 90			
		Рабочихъ. 58	Жеребятъ. 59	Коровъ. 60	Телятъ. 61				Безлошадныхъ. 65	Съ 1 лошадейю 66	Съ 2 лошадыми 67	Съ 3 68			Одну. 72	Двѣ и болѣе. 73		Бездомовыхъ. 74	По бѣлому. 76									По черному. 77	Плетневыхъ. 86				Заборныхъ и каменныхъ. 87	№ общинъ.	
62	63	64	65	66	67	68	69	70	71	72	73	74		75	76	77		78	79									80	81				82	83	84
21 33	Д. Саблино, б. Повалишиной .	30	1	24	13	118	28	2,6	6	5	6	2	28,6	3	18	—	2	1	14	4	18	—	18	—	2	14	1	1	18	—	12	8	18	33	
— 34	Тоже, госуд., б. Костюрина .	3	—	4	—	11	3	1,2	3	3	—	—	50	2	2	—	2	—	1	3	4	—	4	—	1	3	—	4	—	—	1	3	34		
— 35	Тоже, госуд., б. Масловой .	—	—	1	—	—	—	0,5	2	—	—	—	100	1	1	—	—	1	—	1	—	1	—	—	1	—	—	1	—	—	—	—	—	35	
— 36	Тоже, б. Новиковой	—	—	1	—	1	—	1	1	—	—	—	100	—	1	—	—	—	1	—	1	—	1	—	—	1	—	—	—	—	—	—	—	36	
	Итого по селенію .	33	1	30	13	130	31	2,2	12	8	6	2	40	6	22	—	4	2	16	8	24	—	24	—	3	19	1	1	23	—	12	9	21		
22 37	С. Рожново, госуд., водвор. на соб. землѣ	145	4	96	25	420	58	2,3	47	8	28	15	43,9	32	84	—	20	2	32	53	85	—	85	—	28	54	3	—	76	—	24	33	77	37	
23 38	Д. Давыдово, б. Чуфаровскаго.	29	3	18	12	90	6	3,1	2	1	7	3	13,3	1	14	—	1	—	11	3	14	—	14	—	3	10	1	—	14	—	5	18	14	38	
— 39	Тоже, госуд., б. Зиновьева . .	7	1	5	5	22	2	1,7	3	1	2	1	42,9	2	7	—	—	—	5	2	7	—	7	—	2	5	—	—	7	—	—	3	7	39	
	Итого по селенію .	36	4	23	17	112	8	2,7	5	2	9	4	22,7	3	21	—	1	—	16	5	21	—	21	—	5	15	1	—	21	—	5	21	21		
24 40	Д. Крутой—Верхъ, госуд. . . .	64	4	63	42	334	26	2	28	16	13	6	43,1	12	60	—	5	—	34	26	60	—	60	—	14	44	2	—	57	—	28	27	56	40	
25 41	Д. Дятлово, госуд.	68	3	87	48	356	43	1,9	41	18	15	5	50,6	11	81	—	—	—	35	46	81	—	81	—	20	61	—	—	80	—	51	44	72	41	
	ВСЕГО по Мактев- ской волости	1312	100	987	519	4033	489	2,1	484	166	233	134	85	43,9	282	912	8	150	20	574	366	906	34	940	—	201	684	47	8	836	8	348	419	807	

№ № селений. № № общинъ.	НАЗВАНІЕ ВОЛОСТЕЙ, СЕ- ЛЕНІЙ И ОБЩИНЪ.	Промыслы крестьянъ.					Заведеній			Казенныхъ окладныхъ душъ.	Раскладочныхъ единицъ (мір- скихъ).	Оброчн. подат., или государственныхъ платежей.	Долей окладъ въ рубляхъ.						Недоимки къ 1 января 1884 года въ рубляхъ.		Доходы съ обществ. оброч. статей въ рубляхъ.	Живущихъ на сторонѣ со всѣмъ семей- ствомъ.		116.	№ № общинъ.					
		Мѣстны е.					Промышленныхъ.	Торго- выхъ.	Сбора.				Сумма платежей.			Всей.	Средній размѣръ на на- дѣльного домохозяина.	Семей.	Въ нихъ душъ обо- его пола.	Качество почвы въ надѣлѣ.										
		Число взросл. мастер.	Чис. семей.						Земскаго.				Страхового.	Общественнаго.	Всѣхъ.							На десятину надѣла	На окладную душу.			На работника.	Всѣхъ.	Средній размѣръ на на- дѣльного домохозяина.	Семей.	Въ нихъ душъ обо- его пола.
			Гдѣ есть мастер.	Имѣющ. земл. зараб.	Съ проч. зараб.	Всѣхъ промысл.																								
21 33	Д. Саблино, б. Повалишиной .	2	2	3	1	6	11	—	—	—	56	54	39	119	42	44	85	685	3,8	9,9	14	588	21,8	—	3	8	Глинистая.	33		
— 34	Тоже, госуд., б. Костюрина .	—	—	2	—	2	—	—	—	—	5	5	—	—	—	—	—	—	—	—	—	—	—	—	—	—	—	—	Тоже.	34
— 35	Тоже, госуд., б. Масловой .	—	—	—	1	1	—	—	—	—	3	3	—	—	—	—	—	—	—	—	—	—	—	—	1	3	Тоже.	35		
— 36	Тоже, б. Новиковой	—	—	1	—	1	1	—	—	—	5	5	—	—	—	—	—	—	—	—	—	—	—	—	—	—	—	—	Тоже.	36
	Итого по селенію .	2	2	6	2	10	12	—	—	—	69	67	39	119	42	44	85	685	3,8	9,9	14	588	21,8	—	1	11				
22 37	С. Рожново, госуд., водвор. на соб. землѣ	2	2	9	6	17	57	—	—	1	212	212	—	674	241	242	246	1403	1,3	6,6	8,9	261	2,5	80	5	23	Глинистая.	37		
23 38	Д. Давыдово, б. Чуфаровскаго.	—	—	2	—	2	9	—	—	—	44	44	31	112	34	59	74	593	4	10,4	14,5	459	20,9	—	—	—	—	Съ глиной.	38	
— 39	Тоже, госуд., б. Зиновьева .	—	—	—	—	—	3	—	—	—	13	13	—	—	—	—	—	—	—	—	—	—	—	—	1	3	Тоже.	39		
	Итого по селенію .	—	—	2	—	2	12	—	—	—	57	57	31	112	34	59	74	593	4	10,4	14,5	459	20,9	—	1	3				
24 40	Д. Крутой—Верхъ, госуд. . .	1	1	12	5	18	53	—	—	—	156	156	52	474	116	200	186	1497	3	9,6	12,8	1141	17,6	—	2	11	Съ глиной.	40		
25 41	Д. Дятлово, госуд.	4	4	8	3	15	65	1	—	—	168	165	74	623	129	173	204	1869	3,3	11,1	15	912	11,3	50	—	—	Тоже.	41		
	ВСЕГО по Мактев- ской волости	35	35	195	40	270	663	9	1	2	2488	2463	11272	6540	1745	2903	2988	25448	3,1	10,2	14,1	14816	13,8	195	79	321				

С В О Д Н А Я

ПОВОЛОСТНАЯ ТАБЛИЦА

экономических свѣдѣній о крестьянахъ

Зарайскаго уѣзда.

№ № волостей.	НАЗВАНІЕ ВОЛОСТЕЙ.	Численность приписнаго населенія.													Рабочая сила семей.							Грамотность по переписи 1884 года.							
		1	2	По X ревизіи (1858 годъ).			6	7	По переписи 1884 года.			14	15	Семей безъ ра- ботника.		Семей, гдѣ только		Семей, имѣ- ющихъ			Грамот- ныхъ.		Учащихся						
				3	4	5			8	Муж. пола.				10	11	12	13	16	17	18	19	20	21	22	23	24	25	26	27
										9	10																		
1	Алпатьевская	4	9	980	991	1971	967	378	1265	627	18	242	611	2507	4	+27	21	55	—	7	126	121	59	44	569	149	90	53	1
2	Григорьевская	12	12	2712	2839	5551	3065	1191	3393	1881	16	657	1981	7050	4	+27	59	147	13	32	491	374	150	72	1071	77	131	21	2
3	Луховическая	25	47	3483	3588	7071	3443	1532	5073	2568	26	261	2703	10334	27	+46	51	143	24	18	595	500	219	125	1784	127	221	20	3
4	Булыгинская	17	32	2076	2077	4153	2041	862	2751	1419	26	810	1472	5561	15	+34	36	100	4	21	269	316	144	72	496	10	189	7	4
5	Ловецкая	4	4	3149	3317	6466	2327	1126	2377	1211	23	626	1242	5003	348	¹⁾ —23	117	240	321	6	278	226	106	72	1149	505	127	87	5
6	Верхне-Бѣлоомутская	1	2	2165	2302	4467	1911	787	2236	1292	9	437	1294	4673	130	+ 5	124	281	15	5	259	183	118	83	687	357	60	50	6
7	Дѣдиновская	1	1	3041	3639	6680	3022	1416 ²⁾	3182	1807	24	358	1850	6540	37	— 2	143	320	28	—	387	247	116	70	1513	653	153	77	7
8	Сѣвницкая	15	27	2365	2592	4957	2293	936	3041	1645	11	182	1834	6223	69	+26	40	101	—	12	365	293	157	69	1259	254	87	17	8
9	Старолѣтовская	14	20	2175	2265	4440	2164	960	3002	1483	29	064	1671	6066	19	+37	30	80	1	29	354	349	130	67	828	55	152	46	9
10	Кругловская	26	63	3005	2761	5766	2977	1251	3720	2042	17	976	2070	7696	74	+33	32	91	—	14	573	386	170	76	911	12	49	9	10
11	Безпятовская	26	38	2716	3161	5877	2696	1054	3367	1772	11	342	1862	6709	14	+14	37	103	3	15	453	334	144	68	1015	98	117	11	11
12	Пирочинская	5	19	1246	1251	2497	1205	565	1820	965	4	840	987	3660	11	+47	16	33	—	14	252	154	82	47	479	3	35	—	12
13	Полянская	21	43	1649	1709	3358	1639	719	2373	1169	42	370	1224	4743	26	+41	48	102	—	13	185	237	154	82	666	61	112	14	13
14	Долгомостьевская	9	22	1564	1579	3143	1490	745	2310	1125	20	377	1212	4687	12	+49	39	109	2	21	299	228	116	40	817	47	101	22	14
15	Бѣлыничская	11	22	1518	1478	2996	1634	604	1904	1049	9	824	1066	3728	56	+24	9	25	—	5	268	183	88	51	365	10	122	—	15

1) Значительный % убыли по отношенію къ X ревизіи произошелъ отъ того, что по переписи 1884 года не показаны семейства отсутствующихъ. 2) Изъ этого числа 425 домохозяевъ не живутъ въ селѣ Дѣдиновѣ.

№ № волостей.	НАЗВАНИЕ ВОЛОСТЕЙ.	Землевладѣніе крестьянъ.									
		Десятины надѣльной земли.					Собственной земли.				
		Общественной.	Подвор. и четверг.	И той и друг.			Число семей, владеющихъ ею.	У нихъ десятинъ.	Въ томъ числѣ		
				Всего.	На надѣл. душу.	На работника.			Пашни.	Луга.	Лѣса.
28	29	30	31	32	33	34	35	36	37		
1	Алпатьевская	2168	15	2183	2,3	3,5	126	651	527	54	7
2	Григорьевская	9572	—	8572	3,1	5,1	173	570	545	8	1
3	Луховическая	9068	91	9159	2,7	3,6	421	2091,5	1690,5	401	—
4	Булыгинская	5372	11	5383	2,6	3,8	142	393	391	2	—
5	Ловецкая	325	12863	13188	5,7	15,2	—	—	—	—	—
6	Верхне-Бѣлоомутская	7979	—	7979	4,2	6,9	—	—	—	—	—
7	Дѣдиновская	2719	—	2719	0,9	1,5	—	—	—	—	—
8	Сѣвницкая	6644	58	6702	2,9	4,3	208	1032,5	963	6,5	6
9	Старолѣтовская	5014	—	5014	2,3	3,4	277	636	530,5	105,5	—
10	Кругловская	7831	—	7831	2,6	4	154	968	869	14	8
11	Безпятовская	7711	49	7760	2,9	4,4	60	548	427	65	—
12	Пирочинская	3195	437	3632	3	3,8	121	758	452	9	28
13	Полянская	3925	423	4348	2,7	3,8	105	755	663	—	—
14	Долгомостьевская	3139	812	3951	2,7	3,5	157	366	334	25	—
15	Бѣлыническая	5012	—	5012	3,1	5	160	492	403	22	6

1) Кромѣ того взято 6 д. за подати. 2) Сверхъ сего арендуется 65 участковъ неизвѣстной мѣры. того арендуется 42 д. за подати и 29 д. исполу. 7) Да 75,5 д. исполу.

№ № волостей.	Аренда земли.										Подворное распредѣлен. надѣльной земли и способъ ея обработки. Домохозяйствъ.									
	Внѣнадѣльной.					Число надѣловъ, арендуем. изъ надѣльной земли.	Имѣющихъ надѣлъ.					Безземельн.								
	Всего десятинъ.	Въ томъ числѣ.		Всего на сумму.	Всѣхъ.		Изъ нихъ.			%		Всѣхъ семей.	Въ нихъ вѣдочковъ.							
		Пашни.	Луга.				Обработ. его своимъ инвентар.	Обработ. его чужимъ инвентар.	Сдающихъ весь на-дѣлъ.	Пашущихъ лично весь надѣлъ.	Сдающихъ весь на-дѣлъ.									
38	39	40	41	42	43	44	45	46	47	48	49	50	51	52	53					
	14	50	¹⁾ 38	²⁾ 6	716	37	369	219	—	121	3	26	59,3	7	9	29	1			
	17	168	168	—	829	216	1182	568	37	413	31	133	48,1	11,3	9	9	2			
	60	406,5	395,5	11	2651	90	1511	994	2	391	10	114	65,8	7,5	21	102	3			
	295	1206	1114	92	8471	151	850	614	8	149	3	76	72,2	8,9	12	50	4			
	—	—	—	—	—	48	845	448	18	163	—	216	53	25,6	281	1429	5			
	1	65	—	65	1700	209	663	117	5	132	9	400	17,6	60,3	124	547	6			
	2	3019	9	3010	—	14	1359	518	12	10	—	819	38,1	60,3	57	162	7			
	168	584,5	³⁾ 562,5	—	3074	4,5	858	499	—	307	—	52	58,2	6,1	78	259	8			
	484	⁴⁾ 881	—	—	6557	128	946	562	4	300	16	64	59,4	6,8	14	57	9			
	162	492	492	—	2094	44,5	1187	712	—	349	4	122	69	10	64	216	10			
	272	805	805	—	6143	16,5	1042	691	—	266	—	85	66,3	8,2	12	33	11			
	7	102	102	—	2635	19,5	550	455	—	42	—	53	82,7	9,6	15	47	12			
	259	1024,5	⁶⁾ 861	72,5	9050	159,5	684	451	6	124	23	75	65,9	11	35	125	13			
	21	51	47	4	732	81	723	412	5	256	7	43	57	5,9	22	70	14			
	198	1173	⁷⁾ 1097,5	—	6556	107,5	556	356	1	117	1	81	64	14,6	48	166	15			

3) Да 22 д. исполу. 4) Въ томъ числѣ 33 д. пашни исполу. 5) Да разныхъ угодій 89 дес. 6) Кромѣ

№ № волостей.	НАЗВАНІЕ ВОЛОСТЕЙ.	Скотоводство крестьянъ.											Распределение строеній.																						
		Количество скота по переписи 1884 года.							Подворное распределение.				скота.	Надѣльныхъ домохозяевъ.		Изъ общаго числа избъ.									Холостныхъ строеній.										
		Лошадей.		Рога-таго.		Свиней.	Головъ крупнаго скота на домохозяина.	Изъ всего числа дворовъ.	Дворовъ безъ лошади и коровъ.	Имѣющихъ избы.	Безземельно-бездомовыхъ.	Топающихся		Деревянныхъ.	Каменныхъ.	Крытыхъ соломою.	Крыт. дерев. и желѣз.	6-ти и менѣе арш.	7 и 8 аршинъ.	9 и 10 аршинъ.	Болѣе 10 аршинъ.	Дворовъ.		Горницъ (клѣтъ).	Амбаровъ и сараевъ.	Ригъ и овиновъ.									
		Рабочихъ.	Жеребятъ.	Коровъ.	Телятъ.							Безлошадныхъ.	Съ 1 лошадию									Съ 2 лошадами	Съ 3 »				По бѣлому.	По черному.	Плетневыхъ.	Заборныхъ и каменныхъ.					
54	55	56	57	58	59	60	61	62	63	64	65	66	67	68	69	70	71	72	73	74	75	76	77	78	79	80	81	82	83	84	85	86	№ № волостей.		
1	Алпатьевская	408	96	349	296	1776	267	2	157	80	72	44	2	41,5	84	293	36	30	1	381	3	381	3	284	100	12	248	87	37	151	87	136	135	297	1
2	Григорьевская	1153	10	1108	393	5022	894	1,9	626	199	219	99	4	52,6	232	1068	1	113	6	798	275	1073	—	1057	16	151	819	54	49	773	146	121	589	934	2
3	Духовическая	1786	404	1742	1409	9509	60	2,3	566	357	309	159	14	36,9	315	1320	17	169	8	1332	48	1378	2	1146	234	64	1011	200	105	848	367	444	671	999	3
4	Булыгинская	1187	21	852	349	4845	709	2,4	281	201	221	100	5	32,6	153	818	—	32	4	492	334	825	1	826	—	115	642	55	14	585	107	281	487	682	4
5	Ловецкая	384	94	662	487	1700	183	0,9	846	166	68	24	2	75,1	584	514	21	310	69	770	—	766	4	—	770	46	427	215	82	363	261	284	613	—	5
6	Верхне-Бѣлоомутская	148	35	373	205	458	210	0,7	665	81	28	11		84,5	478	249	122	292	58	577	—	577	—	—	577	15	329	177	56	—	299	149	137	—	6
7	Дѣдиновская	231	20	811	168	493	9	0,7	1269	87	41	10		89,6	796	846	15	498	13	920	—	899	21	1	1919	53	428	346	93	398	430	289	835	—	7
8	Сѣнницкая	866	47	921	252	3064	254	1,9	439	220	176	74	2	46,9	223	760	30	62	17	—	—	849	39	666	222	41	630	188	29	643	104	492	559	685	8
9	Старолѣтовская	988	309	905	995	4543	958	2	379	171	223	119	6	39,5	219	839	20	85	1	797	96	893	—	886	7	113	717	50	13	530	204	257	383	695	9
10	Кругловская	1256	202	1073	1095	7113	481	1,9	553	320	258	80	4	47	356	1018	2	167	53	840	193	1032	1	979	54	117	738	163	15	883	1	378	479	862	10
11	Безпятовская	1322	71	988	199	5549	472	2,2	363	244	286	107	5	34,4	202	916	42	84	11	—	—	996	5	970	31	109	736	127	29	812	16	395	537	795	11
12	Пирочинская	926	129	657	538	2819	368	2,8	186	120	104	68	8	32,9	100	505	5	40	2	530	—	529	1	249	281	19	314	185	12	408	84	332	218	347	12
13	Полянская	799	364	639	721	4988	249	2	257	119	187	88	6	35,7	188	610	24	50	27	563	103	666	—	608	58	56	496	89	25	435	155	169	428	512	13
14	Долгомостьевская	688	108	673	770	4341	700	1,8	335	177	140	62	3	23,8	170	673	4	46	14	632	57	688	1	653	36	49	522	107	11	543	71	238	235	601	14
15	Бѣлыничская	802	169	515	590	5108	407	2,2	225	79	132	106	6	37,3	135	443	37	76	31	243	294	534	3	537	—	76	419	42	—	488	5	256	392	445	15

№№ волостей.	НАЗВАНІЕ ВОЛОСТЕЙ.	Промыслы крестьянъ.					Заведеній			Казенныхъ окладныхъ душъ.	Раскладочныхъ единицъ (мірскихъ).	Оброчн. полат., или казенныхъ платей.	Довой окладъ въ рубляхъ.						Недоимки къ 1 января 1884 года въ рубляхъ.		Доходы съ обществ. оброч. статей въ рубляхъ.	Живущихъ на сторонѣ со всѣмъ семействомъ.		112.	№№ волостей.					
		Мѣстны е.					Промышленныхъ.	Торгов. выхъ.	Сбора.				Сумма платежей.			Всей.	Средній размѣръ на надѣльного домохозяина.	Семей.	Въ нихъ душъ оброч. пола.	112.										
		Число взрост. мастер.	Чис. семей.						Муж., заним. отх. промысл.				Земскаго.	Страховаго.	Общественнаго.							Всѣхъ.	На десятину надѣла.			На окладную душу.	На работника.	Всѣхъ.	Семей.	Въ нихъ душъ оброч. пола.
			Гдѣ есть мастер.	Имѣющ. земл. зараб.	Съ проч. зараб.	Всѣхъ промысл.																								
1	Алпатьевская	11	10	45	56	111	340	26	3	5	987	974	29	986	530	2959	2157	11624	5,3	11,8	18,5	86	0,2	1649	1	3	Суглинистая.	1		
2	Григорьевская	3	3	92	12	107	1012	—	1	8	2836	3190	113	414	2200	3614	5095	31849	3,3	11,2	16,9	1341	1,1	371	3	15	Больш. ч. суглин., а ост. мѣст. сугл., мѣст. глин.	2		
3	Луховическая	34	23	359	54	436	714	58	23	21	3487	3484	113	527	2253	8127	8400	44678	4,9	12,8	17,4	3936	2,6	—	37	166	Больш. ч. сугл., есть супесч. и немн. гл. и песч.	3		
4	Булыгинская	9	8	124	20	152	458	1	1	1	2093	2061	113	989	1356	2663	3149	22522	4,2	10,8	15,9	11820	13,9	—	—	—	Суглинистая.	4		
5	Ловецкая	131	103	—	360	463	515	2	3	9	3149	2342	12	839	3944	3375	3710	22150	1,7	7	18,3	3036	3,6	—	374	—	Песчаная и болотистая.	5		
6	Верхне-Бѣлоомутская	208	135	5	36	176	884	6	—	10	2163	1911	11	112	1233	2026	3666	13179	1,7	6,1	10,2	—	—	5630	316	1768	Суглинистая.	6		
7	Дѣдиновская	27	24	—	361	385	911	4	8	20	2999	2969	61	452	808	4997	2399	18786	6,9	6,3	10,4	—	—	4486	479	1409	Тоже.	7		
8	Сѣвницкая	24	22	1	13	36	988	13	6	7	2358	2301	88	432	1124	3180	4115	23722	3,5	10,1	14,4	5886	6,9	985	81	352	Суглин., есть супес. и немного глин. и суглинисто-черноземн.	8		
9	Старолѣтовская	41	40	123	95	258	653	8	2	9	2241	2124	11	701	1329	3660	7500	27192	5,4	12,1	18,3	5362	5,7	1965	29	119	Суглин., есть немного средн. чернозем.	9		
10	Кругловская	20	16	192	41	249	835	—	10	11	3070	2937	13	380	1832	3778	3353	28213	3,6	9,2	13,8	16675	14	400	—	—	Суглин. и немн. песчан.	10		
11	Безпятовская	98	86	9	97	192	652	—	3	1	2678	2685	13	330	1656	3470	1042	24652	3,2	9,2	13,9	4040	3,9	275	19	77	Больш. ч. суглин., есть глин. и немн. средн. и плох. черноз.	11		
12	Пирочинская	2	1	25	11	37	190	2	9	11	1245	1211	44	081	869	2835	2749	13979	3,8	11,2	14,5	2367	4,3	—	9	38	Песчаная.	12		
13	Полянская	37	36	203	95	334	420	12	1	3	1714	1636	81	018	980	1654	3300	17112	3,9	10	14,6	5921	8,7	226	4	21	Сугл., есть немн. черноз.	13		
14	Долгомостьевская	32	30	96	43	169	613	2	4	6	1592	1490	79	005	1150	2954	3926	18956	4,8	11,1	16,8	1745	2,4	200	6	22	Суглин., есть глин., много полу черноз.	14		
15	Бѣлыничская	40	33	110	35	178	404	1	1	—	1664	1651	49	712	924	1310	1575	12429	2,5	7,5	11,8	1880	3,4	600	2	6	Глин. и немн. песчан.	15		

№ № волостей.	НАЗВАНІЕ ВОЛОСТЕЙ.	Численность приписнаго населенія.														Рабочая сила семей.							Грамотность по переписи 1884 года.					
		1 Число селеній.	2 Число общинъ.	По X ревизіи (1858 годъ).			6 Число душъ, получившихъ наделъ по уст. грамотъ илѣ запис.	7 Домохозяевъ.	По переписи 1884 года.			11 Всего.	12 Отъ 16—55 лѣтъ.	13 Всего обоого пола.	14 Число работниковъ безземельныхъ.	15 % прибыли или убыли всего населенія.	Семей безъ работника.		Семей, гдѣ только		Семей, имѣющихъ			Грамотныхъ.		Учащихся		
				3 Мужскаго пола.	4 Женскаго пола.	5 Всего обоого пола.			8 Всего.	9 Отъ 18—60 лѣтъ.	10 Полуработниковъ.						11 Ж. пола.	16 Въ нихъ душъ обоого пола.	17 Семей, составъ коихъ неизвѣстенъ.	19 Полуработники.	20 Одинъ работникъ безъ полуработн.	21 Отъ 1 1/2—2 раб. включ.	22 Отъ 2 1/2—3 раб. включ.	23 Сверхъ 3-хъ раб.	24 Мужскаго пола.	25 Женскаго пола.	26 Мальчиковъ.	27 Дѣвочекъ.
16	Нижне-Бѣлоомутская	2	3	2501	2709	5210	2347	811	3026	1781	62017	1680	6043	105	+16	70	154	—	9	256	193	131	152	753	318	99	44	16
17	Ильицинская	23	36	2087	2172	4259	2046	887	2938	1457	362997	1518	5935	32	+39	42	122	4	29	294	274	145	99	696	39	55	14	17
18	Макѣвская	25	41	2429	2518	4947	2457	1102	3323	1806	143223	1756	6546	25	+32	38	96	—	16	481	354	148	65	348	4	61	4	18
19	Апоницкая	19	51	1850	1895	3745	1848	827	2550	1379	92541	1402	5091	46	+36	23	67	—	4	369	260	123	48	544	4	4	—	19
20	Трасненская	21	33	2310	2355	4665	2333	1037	3072	1768	103008	1788	6080	138	+30	17	54	—	7	499	284	155	75	662	26	106	10	20
21	Каринская	25	36	2017	2044	4061	1995	807	2605	1439	152667	1475	5272	30	+30	22	50	—	15	277	294	125	74	425	7	65	2	21
ВСЕГО по Зарайскому уѣзду		306	561	47038	49242	96280	45900	19597	59328	31685	3790	60819	32698	120147	1222	+25	1014	2473	415	292	7330	5790	2780	1551	17037	2816	2136	508

№ № волостей.

№ № волостей.	НАЗВАНИЕ ВОЛОСТЕЙ.	Землевладѣніе крестьянъ.									
		Десятинъ надѣльной земли.					Собственной земли.				
		Общественной.	Подвор. и четверт.	И той и друг.			Число семей, владѣющихъ ею.	У нихъ десятинъ.	Въ томъ числѣ.		
				Всего.	На надѣл. душу.	На работника.			Пашни.	Луга.	Лѣса.
28	29	30	31	32	33	34	35	36	37		
16	Нижне-Бѣлоомутская	3178	—	3178	1,4	1,9	26	831	58	240	533
17	Ильцинская	5112	19	5131	2,5	3,6	259	1203	1126	60	17
18	Макѣвская	8215	14	8229	3,3	4,6	130	612	493	9	6
19	Апоницкая	4440	699	5139	2,8	3,9	128	684	593	61	30
20	Трасненская	6813	640	7453	3,2	4,5	60	495	444	29	22
21	Каринская	5604	9	5613	2,8	4	138	1194,5	176	0,5	—
В СЕГО по Зарайскому уѣзду		113036	16140	129176	2,8	4,2	2845	14280,5	10685,5	1111,5	1273

1) Да 5 д. исполу. 2) Кромѣ того 104 д. разныхъ угодій. 3) Въ томъ числѣ 46 д. пашни исполу. 87,5 д. пашни и 10 д. луга исполу. 7) Да разныхъ угодій. 1211 д. 8) Считая въ томъ числѣ и тѣ пашни и 15 д. луга исполу и 48 д. пашни за подати.

№ № волостей.	Аренда земли.						Подворное распредѣлен. надѣльной земли и способъ ея обработки. Домохозяйствъ.									
	Число семей, арендующихъ внѣнадѣльную землю.	Внѣнадѣльной.				Число надѣловъ, арендуем. изъ надѣльной земли.	Имѣющихъ надѣлѣ.					Безземельн.				
		Всего десятинъ.	Въ томъ числѣ.		Всего на сумму.		Всѣхъ.	Изъ нихъ.		%		Всѣхъ семей.	Въ нихъ фдоковъ.			
			Пашни.	Луга.				Обработ. его своимъ инвентар.	Обработ. его чужимъ инвентар.	Слающихъ весь на-дѣлѣ.	Пашущихъ лично весь на-дѣлѣ.			Слающихъ весь на-дѣлѣ.		
38	39	40	41	42	43	44	45	46	47	48	49	50	51	52	53	
	3	278	120	158	4300	4	741	198	8	47	1	487	26,7	65,7	70	342
	324	848,5	720	221 ¹⁾	5434	144	864	540	11	226	18	69	62,5	8	23	118
	218	750 ³⁾	—	—	4914	235,5	1071	607	14	269	2	179	56,7	16,7	31	125
	114	694	634	60	2741	4	786	584	—	119	—	83	74	11	41	132
	269	1058	906 ⁴⁾	—	5915	74,5	917	636	1	171	—	109	69,4	11,9	120	341
	157	625,5	528 ⁶⁾	—	3221	107,5	790	524	1	174	—	91	66,3	11,5	17	86
	3045	14281,5 ²⁾	8599,5 ²⁾	3599,5	77733	1895,5	18494	10705	133	4146	133	3377	57,9	18,3	1103	4445

4) Да 144 д. берется исполу. 5) Сверхъ сего 1018 д. разныхъ угодій. 6) Кромѣ того арендуется 3019 д.. показанныя по Дѣдиновской волости, цѣна коихъ неизвѣстна. 9) Кромѣ того взято 437 д.

№ № волостей.	НАЗВАНІЕ ВОЛОСТЕЙ.	Скотоводство крестьянъ.												Распределение строеній.																					
		Количество скота по переписи 1884 года.								Подворное распр.				свота.	Надѣльныхъ домохозяевъ.		Изъ общаго числа избъ.										Холостныхъ строеній.								
		Лошадей.		Рога-таго.		Овецъ.	Свиней.	Головъ крупнаго скота на домохозяина.	Изъ всего числа дворовъ.				Имѣющихъ избы.		Бездомовыхъ.	Топящихся										Дворовъ.									
		Рабочихъ.	Жеребятъ.	Коровъ.	Телятъ.				Безлошадныхъ.	Съ 1 лошадыю	Съ 2 лошадыми	Съ 3				Одну.	Двѣ и болѣе.	По бѣлому.	По черному.	Деревянныхъ.	Каменныхъ.	Крытыхъ соломою.	Крыт. дерев. и желѣз.	6-ти и менѣе арш.	7 и 8 аршинъ.	9 и 10 аршинъ.	Болѣе 10 аршинъ.	Плетневыхъ.	Заборныхъ и каменныхъ.	Горницъ (клѣтей).	Амбаровъ и сарасвъ.	Ригъ и овиновъ.			
54	55	56	57	58	59	60	61	62	63	64	65	66	67	68	69	70	71	72	73	74	75	76	77	78	79	80	81	82	83	84	85	86	№ № волостей.		
16	Нижне-Бѣлоомутская	397	33	548	426	735	401	1,2	552	155	68	25	1	68,1	438	372	36	317	36	498	—	492	6	128	370	9	341	88	60	81	327	240	580	86	16
17	Ильцинская	977	394	851	944	6110	630	2,1	314	163	202	115	9	35,4	171	758	22	77	9	618	205	783	40	811	12	119	632	61	11	728	33	235	381	722	17
18	Магѣвская	1312	100	987	519	4093	489	2,1	484	166	233	134	8	43,9	282	912	8	150	20	574	366	906	34	940	—	201	684	47	8	836	8	348	419	807	18
19	Апоническая	962	161	692	644	5034	354	2	339	177	173	65	7	43,9	282	912	8	150	20	574	366	906	34	940	—	201	684	47	8	836	8	348	419	807	18
20	Трасненская	1292	128	791	685	5584	352	2	382	193	265	139	5	41	192	698	2	86	31	580	132	711	1	700	12	115	542	49	6	601	5	213	405	589	19
21	Каринская	1209	96	752	592	3641	401	2,4	259	138	213	103	9	36,8	265	797	18	100	87	521	347	862	6	828	40	118	618	126	6	703	66	496	544	725	20
	ВСЕГО по Зарайскому уѣзду	19093	2991	16889	12277	86525	8848	1,8	9477	3613	3618	1732	1157	32,1	166	695	4	89	8	498	214	711	1	711	1	89	552	70	1	679	9	324	458	641	21
									48,4	5749	15104	466	2873	506	12164	2667	16551	169	12980	3740	1687	11845	2526	662	11488	2785	6077	9485	11424						

№ № волостей.	НАЗВАНІЕ ВОЛОСТЕЙ.	Промыслы крестьянъ.					Заведеній			Казенныхъ окладныхъ душъ.	Раскладочныхъ единицъ (мірскихъ).	Оброчн. подат., или государственныя платежи.	Довой окладъ въ рубляхъ.						Недоимки къ 1 января 1884 года въ рубляхъ.		Доходы съ обществ. оброч. статей въ рубляхъ.	Живущихъ на сторонѣ со вѣтмъ семействомъ.		112.	№ № волостей.						
		Мѣстны е.					Промышленныхъ.	Трактировъ и кабаков.	Торговыхъ.				Сбора.			Сумма платежей.			Всей.	Средній размѣръ на надѣльного домохозяина.		Семей.	Въ нихъ душъ обоего пола.			Качество почвы въ надѣлѣ.					
		Число взросл. мастер.	Чис. семей.										Земскаго.	Страховаго.	Общественнаго.	Всѣхъ.	На десятину надѣла	На окладную душу.									На работника.	Всѣхъ.	Средній размѣръ на надѣльного домохозяина.	Семей.	Въ нихъ душъ обоего пола.
			Гдѣ есть мастер.	Имѣющ. земл. зараб.	Съ проч. зараб.	Всѣхъ промысл.																									
16	Нижне-Бѣлоомутская	257	144	125	76	345	310	24	8	12	2484	2349	925	1184	1206	1828	2738	19214	6	7,7	10,8	—	—	3500	358	2776	Суглинистая.	16			
17	Ильицинская	204	149	181	90	420	531	13	4	2	2117	2077	1119	3514	1238	1984	2303	20229	3,9	9,6	13,9	2854	3,3	652	1	5	Суглин., есть немного черноз.	17			
18	Магѣвская	35	35	195	40	270	663	9	1	2	2488	2463	1127	6540	1745	2903	2988	25448	3,1	10,2	14,1	14816	13,8	195	79	321	Част. глин., част. сугл.	18			
19	Апоническая	192	121	273	58	452	544	3	1	4	1905	1894	879	3531	1033	2086	2769	18212	3,5	9,6	13,2	10847	13,8	—	2	11	Сугл., есть нем. глин.	19			
20	Трасненская	57	55	255	186	496	383	3	8	5	2380	2284	1121	4997	1282	1954	2024	21469	2,9	9	12,1	8039	8,8	400	12	31	Глинист. и сугл., есть немного песч.	20			
21	Каринская	110	87	239	24	350	340	1	1	—	2017	1986	1016	3848	1092	2579	2059	19741	3,5	9,8	13,7	4043	5,1	585	42	170	Суглин., есть глин. и немного супесч.	21			
	ВСЕГО по Зарайскому уѣзду	1572	1161	2652	1803	5616	12360	188	98	147	47667	46019	179027	111592	29784	63936	71017	455356	3,5	9,6	14,4	104694	5,7	22119	1854	7310					

1) Въ это число включены и тѣ 374 семьи, показанныя по Ловецкой волости, составъ которыхъ неизвѣстенъ.

№ п/п	Наименование	Единица измерения	Количество	Стоимость	Средняя цена	Итого	
						Количество	Стоимость
1	Средняя цена	руб.	113				
2	Средняя цена	руб.	170				
3	Средняя цена	руб.	170				
4	Средняя цена	руб.	170				
5	Средняя цена	руб.	170				
6	Средняя цена	руб.	170				
7	Средняя цена	руб.	170				
8	Средняя цена	руб.	170				
9	Средняя цена	руб.	170				
10	Средняя цена	руб.	170				
11	Средняя цена	руб.	170				
12	Средняя цена	руб.	170				
13	Средняя цена	руб.	170				
14	Средняя цена	руб.	170				
15	Средняя цена	руб.	170				
16	Средняя цена	руб.	170				
17	Средняя цена	руб.	170				
18	Средняя цена	руб.	170				
19	Средняя цена	руб.	170				
20	Средняя цена	руб.	170				
21	Средняя цена	руб.	170				
22	Средняя цена	руб.	170				
23	Средняя цена	руб.	170				
24	Средняя цена	руб.	170				
25	Средняя цена	руб.	170				
26	Средняя цена	руб.	170				
27	Средняя цена	руб.	170				
28	Средняя цена	руб.	170				
29	Средняя цена	руб.	170				
30	Средняя цена	руб.	170				
31	Средняя цена	руб.	170				
32	Средняя цена	руб.	170				
33	Средняя цена	руб.	170				
34	Средняя цена	руб.	170				
35	Средняя цена	руб.	170				
36	Средняя цена	руб.	170				
37	Средняя цена	руб.	170				
38	Средняя цена	руб.	170				
39	Средняя цена	руб.	170				
40	Средняя цена	руб.	170				
41	Средняя цена	руб.	170				
42	Средняя цена	руб.	170				
43	Средняя цена	руб.	170				
44	Средняя цена	руб.	170				
45	Средняя цена	руб.	170				
46	Средняя цена	руб.	170				
47	Средняя цена	руб.	170				
48	Средняя цена	руб.	170				
49	Средняя цена	руб.	170				
50	Средняя цена	руб.	170				

С В О Д Н Ы Я

ЭКОНОМИЧЕСКІЯ ТАБЛИЦЫ

по разрядамъ крестьянъ каждой изъ волостей

ЗАРАЙСКАГО УЪЗДА.

№№ волостей по порядку.	НАЗВАНІЕ ВОЛОСТЕЙ.	Численность приписанаго населенія.													Рабочая сила семей.						Грамотность по переписи 1884 года.				№№ волостей по порядку.		
		Число общинъ.	По X ревизіи (1858 годъ).			Число душъ, получившихъ нафѣль по уст. грамотѣ или влад. записи.	По переписи 1884 года.			Число работниковъ безземельныхъ.	°/о прибыли или убыли всего населенія.	Семей безъ работорнига.		Семей, гдѣ только.		Семей, имѣющихъ.		Грамотныхъ.		Учащихся.							
			Мужского пола.	Женского пола.	Всего обоого пола.		Домохозяевъ.	Всего.	Муж. пола.			Ж. пола.	Всего обоого пола.	Число семей.	Въ нихъ душъ обоого пола.	Семей, составъ коихъ неизвѣстенъ.	Полуроботннн.	Одинъ работникъ безъ полуроботи.	Отъ 1 ¹ / ₂ —2 раб. вклоч.	Отъ 2 ¹ / ₂ —3 раб. вклоч.	Сверхъ 3-хъ раб.	Мужского пола.	Женского пола.	Мальчиковъ.		Дѣвочекъ.	
									Отъ 18—60 лѣтъ.																		Полуроботннн.
І. Крестьяне бывшіе помѣщичьи.																											
1	Безпятковская	29	1855	2155	4010	1825	748	2426	1275	2346	1321	4772	10	+19	18	52	1	11	334	229	111	44	634	23	66	3	1
2	Пирочинская	16	797	789	1586	801	352	1148	587	1158	603	2306	9	+46	9	19	—	7	161	101	49	25	305	3	33	—	2
3	Долгомостьевская	18	1367	1378	2745	1367	655	2023	976	12094	1070	4117	11	+50	37	102	2	20	256	207	98	35	686	37	83	17	3
4	Полянская	32	1410	1471	2881	1400	611	2040	1011	32036	1048	4076	26	+41	34	77	—	9	162	206	126	74	568	49	92	13	4
5	Трасненская	25	1595	1605	3200	1593	703	2040	1173	1998	1180	4038	84	+26	7	21	—	5	348	196	105	42	366	14	79	6	5
6	Ловецкая	1	591	598	1189	576	210	396	205	1471	226	867	2	-27	16	47	69	—	48	54	16	7	149	50	23	20	6
7	Верхне-Бѣлоомутская	1	91	87	178	91	27	51	30	43	20	94	1	-47	2	3	11	—	5	4	3	2	26	13	—	2	7
8	Дѣдиновская	1	3041	3639	6680	3022	1416	3182	1807	23358	1850	6540	37	-2	143	320	28	—	387	247	116	70	1513	653	153	77	8
9	Нижне-Бѣлоомутская	2	2347	2543	4890	2347	758	2846	1664	2848	1580	5694	29	+16	63	145	—	8	242	180	125	140	714	299	99	44	9
10	Ильцинская	32	2056	2131	4187	2015	871	2886	1428	32932	1492	5818	32	+39	42	122	4	29	289	267	144	96	686	39	55	14	10
11	Булыгинская	27	1752	1753	3505	1722	716	2349	1218	22402	1246	4751	15	+36	25	72	2	13	214	272	127	63	412	7	152	7	11
12	Григорьевская	2	330	349	679	330	151	404	231	1479	239	883	1	+30	6	14	2	4	69	44	22	4	131	6	14	1	12
13	Алпатьевская	2	53	55	108	53	25	89	35	89	36	178	—	+65	1	2	—	—	9	9	5	1	23	4	4	1	13
14	Луховическая	31	959	988	1947	939	397	1286	686	1367	660	2653	20	+36	8	24	1	2	158	142	57	29	400	1	27	—	14
15	Кругловская	56	2773	2537	5310	2745	1154	3468	1912	13714	1919	7182	73	+35	29	86	—	13	517	364	157	74	828	12	49	9	15
16	Бѣльническая	18	858	830	1688	872	380	1110	607	1024	606	2134	56	+26	3	7	—	5	183	114	49	26	118	6	39	—	16
17	Каринская	33	1669	1701	3370	1646	679	2177	1223	12243	1230	4420	28	+31	14	32	—	12	237	255	97	64	295	3	26	—	17
18	Маѣвская	25	933	912	1845	936	419	1350	733	1267	705	2617	12	+42	9	21	—	2	168	140	65	35	109	4	26	4	18

№№ волостей по порядку.	НАЗВАНІЕ ВОЛОСТЕЙ.	Землевладѣніе крестьянъ.										Аренда земли.			Подворное распределен. надѣльной земли и способъ ея обработки. Домохозяйствъ.										№№ волостей по порядку.	
		Десятинъ надѣльной земли.					Собственной земли.					Число семей, арендующихъ вънадѣльную землю.	Вънадѣльной.		Имѣющихъ надѣль.						Безземельн.					
		Общественной.	Подвор. и четверг.	Всего.	Приходится		У нихъ десятинъ.	Въ томъ числѣ			Десятинъ.		На сумму.	Число надѣловъ, арендуем. изъ надѣльной земли.	Всѣхъ.	Обработ. его своимъ инвентар.		Обработ. его чужимъ инвентар.		Сдающихъ весь на-дѣль.	%		Всѣхъ семей.	Въ нихъ ѣдоковъ.		
					На надѣл. душу.	На надѣльнаго работника.		Пашни.	Луга.	Лѣса.						Пашни.	Луга.	Лѣса.	Всѣхъ.		Часть сд-ющихъ.	Всѣхъ.				Часть сд-ющихъ.
І. Крестьяне бывшіе помѣщичьи.																										
1	Безмятовская	4669	—	4669	2,6	3,7	45	340	261	45	3	266	795,5	6058	11,5	739	495	—	186	—	58	67	7,8	9	25	1
2	Пирочинская	2197	—	2197	2,7	3,8	95	659	389	5	26	5	99	2620	14	340	273	—	33	—	34	80,3	10	12	36	2
3	Долгомостьевская	3139	460	3599	2,6	3,7	126	311	282	22	—	21	51	732	78	634	377	5	207	7	38	59,5	6	21	64	3
4	Полянская	3535	21	3556	2,5	3,6	78	523	433	—	—	239	887	7918 ¹⁾	145,5	576	370	6	110	25	65	64,2	11,3	35	125	4
5	Трасненская	3699	640	4339	2,7	4	41	321	279	25	1	252	1012	5605	65,5	629	427	1	132	—	69	67,9	11	74	207	5
6	Ловецкая	325	—	325	0,6	1,6	—	—	—	—	—	—	—	—	—	191	90	18	—	—	83	47,1	43,5	19	33	6
7	Верхне-Бѣлоомутская	51	—	51	0,6	1,8	—	—	—	—	—	—	—	—	—	24	—	—	—	—	24	—	100	3	6	7
8	Дѣдиновская	2719	—	2719	0,9	1,5	—	—	—	—	—	2	3019	—	14	1359	518	12	10	—	819	38,1	60,3	57	162	8
9	Нижне-Бѣлоомутская	3178	—	3178	1,4	1,9	10	236	58	128	5	3	278	4300	4	725	193	7	43	1	481	26,6	66,3	33	120	9
10	Ильцинская	5036	6	5042	2,5	3,6	257	1201	1124	60	1	322	838,5	5398	144	848	528	11	222	18	69	62,3	8,1	23	118	10
11	Булугинская	4574	—	4574	2,7	3,8	132	348	346,5	1,5	—	290	1184	8339	125	706	546	8	78	3	71	77,3	10,1	10	44	11
12	Григорьевская	928	—	928	2,8	4	111	104	104	—	—	5	17	44	5	148	100	—	39	—	9	67,6	6,1	3	—	12
13	Алпатьевская	146	—	146	2,8	4,2	5	15	9	—	—	5	30	245	4	25	19	—	3	—	3	76	12	—	—	13
14	Луховическая	2305	—	2305	2,5	3,5	67	272,5	252,5	20	—	34	258	1675	25	383	250	—	99	3	31	65,3	8,1	14	82	14
15	Кругловская	7118	—	7118	2,6	3,9	141	949	850,5	13,5	8	162	492	2094	25,5	1091	663	—	316	4	108	60,8	9,9	63	214	15
16	Бѣлыническая	2410	—	2410	2,8	4,4	24	142,5	132,5	3	—	157	879,5	5322	82,5	332	226	1	37	—	68	68,4	20,5	48	166	16
17	Каринская	4369	9	4378	2,7	3,7	67	663,5	176	0,5	—	152	607,5	3070	101,5	663	423	1	154	—	85	63,8	12,8	16	79	17
18	Магѣвская	2509	14	2523	2,7	3,5	59	168,5	78,5	—	—	148	481,5	2947	93	401	240	7	86	2	66	59,9	16,5	18	70	18

1) Да 7 дес. лѣсу за 1.210 руб.

№№ волостей по порядку.	НАЗВАНІЕ ВОЛОСТЕЙ.	Промыслы крестьянъ.							Заведеній			Казенныхъ окладныхъ душъ.	Раскладочныхъ единицъ (мірскихъ).	Оброчн. подат., или государственныя платежи.	Довой окладъ въ рубляхъ.					Недоимки къ 1 января 1884 года въ рубляхъ.	Доходы съ обществ. оброч. статей въ рубляхъ.	Живущихъ на сторонѣ со веѣмъ семействомъ.		№№ общинъ.	№№ волостей по порядку.			
		Мѣстныя.					Промышленныхъ.	Трактировъ и кабаков.	Лавокъ.	Сбора.					Сумма платежей.			Средній размѣръ на надѣльного домохозяина.	Семей.			Въ нихъ душъ обособленнаго года.						
		Число взрослыхъ мастеровъ.	Чис. семей.							Земскаго.	Общественнаго.				Всѣхъ.	На десятину надѣла.	На окладную душу.						На работника.			Всей.	Семей.	Въ нихъ душъ обособленнаго года.
			Гдѣ есть мастеръ.	Имѣющ. земл. зараб.	Съ проч. зараб.	Всѣхъ промысл.																						
І. Крестьяне бывшіе помѣщичьи.																												
1	Безпятовская	76	66	7	42	115	477	—	1	—	1832	1824	103974	924	728	15021	3,2	8,2	11,8	2878	3,9	240	15	61	5, 7, 8, 10, 12—14, 16—18, 20—38.	1		
2	Пирочинская	2	1	21	10	32	121	2	8	6	796	807	38345	529	1889	7568	3,4	9,5	12,9	2329	6,9	—	4	20	3—14, 16—19.	2		
3	Долгомостьевская	28	26	93	41	160	502	1	4	3	1387	1367	79391	1047	3466	14825	4,1	10,7	15,2	1668	2,6	200	5	17	1—4, 6—16, 19, 20, 22.	3		
4	Полянская	30	29	187	88	304	380	9	1	3	1471	1442	79282	809	2828	13859	3,9	9,4	13,7	5606	9,7	91	4	21	1—8, 10, 11, 14—16, 19—23, 25—29, 31—34, 36—38, 41—42.	4		
5	Трасненская	45	43	224	74	341	276	—	3	5	1621	1585	84541	689	1286	12947	3	8	11	5613	8,9	—	4	11	1—3, 5, 7—11, 14—17, 22—26, 28—34.	5		
6	Левецкая	32	23	—	84	107	68	—	—	—	591	591	5841	87	909	2354	7,2	4	11,5	—	—	—	67	—	2.	6		
7	Верхне-Бѣлоомутская	3	3	—	1	4	25	—	—	—	89	91	1132	24	138	436	8,5	4,9	14,5	—	—	454	16	—	2.	7		
8	Дѣдиновская	27	24	—	361	385	911	4	8	20	2999	2969	61452	808	2399	13789	5,1	4,6	7,6	—	—	4486	479	1409	1.	8		
9	Нижне-Бѣлоомутская	242	135	123	73	331	291	24	8	12	2330	2349	923685	1081	2562	16586	5,2	7,1	10	—	—	3500	322	2561	1, 3.	9		
10	Ильицинская	197	144	179	90	413	525	13	4	2	2084	2046	110415	1221	2267	17994	3,6	8,6	12,6	2724	3,2	622	1	5	1—4, 6—8, 10—21, 23, 25—36.	10		
11	Булыгинская	9	8	113	17	138	374	—	1	1	1769	1732	101002	1202	2653	16994	3,7	9,6	14	9016	12,8	—	—	—	1, 2, 4—12, 15—23, 25, 27—32.	11		
12	Григорьевская	1	1	—	1	2	100	—	—	—	330	330	20587	276	464	3355	3,6	10,2	14,5	891	6	—	—	—	11, 12.	12		
13	Алпатьевская	2	2	4	7	13	9	3	—	—	55	53	394	40	96	559	3,8	10,2	16	21	0,8	86	—	—	6, 7.	13		
14	Луховическая	3	3	13	9	25	266	1	3	1	963	937	44580	579	2165	8783	3,8	9,1	12,8	1629	4,3	—	12	62	3—8, 10, 12, 17—20, 22—25, 27, 30, 33—35, 37—40, 42—47.	14		
15	Кругловская	20	16	178	40	234	785	—	10	11	2836	2707	181683	1699	3123	22607	3,2	8	11,8	15639	14,3	400	—	—	1—14, 16, 18—21, 23—26, 28—41, 43—47, 49—62.	15		
16	Бѣлыничская	25	20	78	17	115	198	—	—	—	1010	889	251325	421	864	5129	2,1	5,1	8,4	498	1,5	—	2	6	3—5, 7—21.	16		
17	Каринская	94	74	225	19	318	287	1	1	—	1666	1637	88723	869	1550	13989	3,2	8,4	11,4	3524	5,3	285	40	163	2—9, 11—27, 29—36.	17		
18	Маѣвская	24	24	115	11	150	246	7	1	1	966	905	551628	530	1172	8924	3,5	9,2	12,2	7375	18,4	—	30	124	1—4, 6—12, 14, 15, 18—22, 25, 26, 28, 29, 33, 36, 38.	18		

№№ волостей по порядку.	НАЗВАНІЕ ВОЛОСТЕЙ.	Численность приписнаго населенія.													Рабочая сила семей.						Грамотность по переписи 1884 года.		№№ волостей по порядку.					
		1	По X ревизіи (1858 годъ).			5	Домохозяевъ.	По переписи 1884 года.			13	14	Семей безъ работника.		17	Семей, гдѣ только.		Семей, имѣющихъ.		Грамотныхъ.		Учащихъ.						
			2	3	4			6	7	8			9	10		11	12	15	16	18	19	20		21	22	23	24	25
															Мужскаго пола.													
К р е с т ь я н е б ы в ш і е п о м ѣ щ и ч ь и.																												
19	Апоницкая	38	1557	1559	3116	1555	689	2105	1149	2122	1172	4227	45	+36	18	54	—	4	312	217	95	43	436	3	3	—	19	
20	Сѣвницкая	18	987	1001	1988	927	366	1254	670	1270	711	2524	28	+27	8	22	—	2	147	110	65	34	361	28	46	10	20	
21	Стародѣтовская	18	2088	2166	4254	2077	918	2843	1413	2829	1602	5772	19	+36	30	80	1	29	336	338	120	64	786	53	146	46	21	
	ВСЕГО б. помѣщич. по Зарайскому уѣзду	425	29109	30247	59356	28839	12245	37473	20033	2522	38190	20516	75663	538	+28	522	1322	121	175	4582	3696	1752	972	9546	1307	1215	274	
II. Крестьяне быв. помѣщичьи, нынѣ государственные.																												
1	Безпятковская	1	26	28	54	26	9	39	25	—	44	21	83	—	+54	—	—	—	—	—	—	—	—	—	—	—	—	1
2	Полянская	5	48	43	91	48	22	55	27	1	55	28	110	—	+21	2	4	—	2	6	7	5	—	6	—	3	—	2
3	Трасненская	4	167	190	357	172	94	288	188	1	285	187	573	24	+61	3	8	—	1	37	22	20	11	90	5	10	3	3
4	Ильцинская	4	31	41	72	31	16	52	29	8	65	26	117	—	+63	—	—	—	—	5	7	1	3	10	—	—	—	4
5	Булыгинская	3	31	35	66	29	12	43	21	6	35	21	78	—	+18	—	—	—	1	—	9	1	1	9	—	4	—	5
6	Алпатьевская	3	24	24	48	24	7	40	18	3	38	16	78	—	+63	—	—	—	—	1	2	—	4	13	1	2	—	6
7	Луховичская	5	88	89	177	88	47	141	78	4	156	89	297	—	+68	2	2	—	1	22	13	5	4	46	—	3	—	7
8	Кругловская	5	41	35	76	41	17	38	23	3	36	25	74	1	— 3	—	—	—	—	11	4	1	1	6	—	—	—	8
9	Бѣлыничская	2	11	7	18	11	4	15	7	2	15	9	30	—	+67	—	—	—	—	—	1	1	2	—	—	1	—	9
10	Каринская	2	20	24	44	20	8	25	15	2	24	15	49	—	+11	—	—	—	—	2	4	1	1	3	—	2	—	10
11	Макѣвская	7	92	65	157	93	44	135	76	6	121	70	256	3	+63	—	—	—	—	18	18	5	3	5	—	7	—	11

№№ волостей по порядку.	НАЗВАНІЕ ВОЛОСТЕЙ.	Землевладѣніе крестьянъ.										Аренда земли.				Подворное распредѣлен. надѣльной земли и способъ ея обработки. Домохозяйствъ.										№№ волостей по порядку.
		Десятинъ надѣльной земли.					Собственной земли.					Число семей, арендующихъ вънадѣльную землю.	Вънадѣльной.		Число надѣловъ, арендуем. изъ надѣльной земли.	Всѣхъ.	Имѣющихъ надѣль.						Безземельн.			
		Общественной.	Подвор. и четверг.	Всего.	Приходится		Число семей, владѣющихъ ею.	У нихъ десятинъ.	Въ томъ числѣ				Десятинъ.	На сумму.			Обработ. его своимъ инвентар.		Обработ. его чужимъ инвентар.		Слающихъ весь на-дѣль.	Пашущихъ лично весь надѣль.	Слающихъ весь на-дѣль.	Всѣхъ семей.	Въ нихъ фдоковъ.	
					На надѣл. душу.	На надѣльнаго работника.			Пашни.	Луга.	Лѣса.						Всѣхъ.	Часть сдающихъ.	Всѣхъ.	Часть сдающихъ.						
27	28	29	30	31	32	33	34	35	36	37	38	39	40	41	42	43	44	45	46	47	48	49	50			
К р е с т ь я н е б ы в ш і е п о м ѣ щ и ч ь и .																										
19	Апоницкая	4028	—	4028	2,6	3,6	124	655	566	60	2	106	602	2360	4	649	468	—	110	—	71	72,1	10,9	40	127	19
20	Сѣвницкая	2519	28	2547	2,7	4	48	265	234,5	3,5	2	145	414,5	2025	3	337	230	—	84	—	23	68,2	6,8	29	96	20
21	Старолѣтовская	4800	—	4800	2,3	3,4	276	634,5	529	105,5	—	480	854	6350	126	904	540	4	281	16	63	59,7	7	14	57	21
	ВСЕГО б. помѣщ. по Зарайскому уѣзду . . .	64254	1178	65432	2,3	3,4	1706	7808,5	6105	492,5	550	2794	12800,5	67102	1071	11704	6976	81	2230	79	2338	59,6	20	541	1831	
II. Крестьяне быв. помѣщичьи, нынѣ государственные.																										
1	Безпатовская	146	—	146	5,6	5,8	3	68	48	9	1	—	—	—	—	9	9	—	—	—	—	100	—	—	—	1
2	Полянская	146	—	146	3	5,4	4	34	32	—	—	2	73,5	245	3	22	15	—	4	1	2	68,2	9,1	—	—	2
3	Трасненская	423	—	423	2,5	2,6	7	53	53	—	—	8	29	170	—	76	44	—	16	—	16	57,9	21,1	18	65	3
4	Ильицинская	76	13	89	2,9	3,1	2	2	2	—	—	2	10	36	—	16	12	—	4	—	—	75	—	—	—	4
5	Булыгинская	70	11	81	2,8	3,9	4	16	16	—	—	3	15	96	11	12	11	—	—	—	1	91,7	8,3	—	—	5
6	Алпатьевская	47	15	62	2,6	3,4	2	16	16	—	—	2	2	50	—	7	5	—	—	—	2	71,4	28,6	—	—	6
7	Луховичская	372	—	372	4,2	4,8	4	18,5	18,5	—	—	—	—	—	—	47	22	—	20	—	5	46,8	10,6	—	—	7
8	Кругловская	117	—	117	2,9	5,3	3	11	11	—	—	—	—	—	—	16	7	—	8	—	1	43,8	6,3	1	2	8
9	Бѣльничская	30	—	30	2,7	4,3	—	—	—	—	—	—	—	—	2	4	3	—	—	1	—	75	—	—	—	9
10	Каринская	60	—	60	3	4	—	—	—	—	—	3	8	65	—	8	7	—	1	—	—	87,5	—	—	—	10
11	Маѣвская	280	—	280	3	3,8	1	2	2	—	—	18	103	658	7	42	29	—	4	—	9	69	21,4	2	8	11

№№ волостей по порядку.	НАЗВАНІЕ ВОЛОСТЕЙ.	Скотоводство крестьянъ.													Распределение строеній.																			
		Количество скота по переписи 1884 года.						Подворное распр. скота.							Надѣльныхъ домохозяевъ.			Изъ общаго числа избъ.										Холостыхъ строеній.						
		Лошадей.		Рога-таго.		Овецъ.	Свиней.	Головъ крупнаго скота на домохозяина.	Изъ всего числа дворовъ.				Бездомовыхъ.	Дворовъ безъ лошади и коровы.	Имѣющихъ избъ.		Безземельно-бездомовыхъ.	Топящихся.		Деревянныхъ.	Каменныхъ.	Крытыхъ соломою.	Крыт. дерев. и желѣз.	6-ти и менѣе арш.	7 и 8 аршинъ.	9 и 10 аршинъ.	Болѣе 10 аршинъ.	Дворовъ.						
		Рабочихъ.	Жеребятъ.	Коровъ.	Телятъ.				Бездомладныхъ.	Съ 1 лошадыю	Съ 2 лошадыми	Съ 3 »			Бол. 3-хъ лошад. и безлошадныхъ въ общему числу домохозяевъ.	Одну.		Двѣ и болѣе.	По бѣлому.									По черному.	Плетневыхъ.	Заборныхъ и каменныхъ.	Горницъ (клѣтей).	Амбаровъ и сарасвъ.	Ригъ и овиновъ.	
51	52	53	54	55	56	57	58	59	60	61	62	63	64	65	66	67	68	69	70	71	72	73	74	75	76	77	78	79	80	81	82	83		
К р е с т ь я н е б ы в ш і е п о м ѣ щ и ч ь и.																																		
19	Апоническая	785	124	554	533	3949	270	1,9	309	124	146	49	614,8	172	571	2	76	30	467	118	585	—	577	8	97	444	40	4	484	4	153	309	477	19
20	Сѣнницкая	401	28	308	107	1375	47	1,9	138	90	89	38	137,7	95	297	9	31	7	—	—	298	39	301	36	25	254	55	3	281	2	171	255	286	20
21	Старолѣтовская	958	301	854	947	4313	908	2	361	159	213	117	689,3	215	800	19	83	1	758	94	852	—	845	7	109	681	50	12	510	190	236	374	659	21
ВСЕГО 6. помѣщ. по Зарайскому уѣзду		12237	2036	10183	8086	56299	5795	1,8	5697	2309	2411	1104	724	46,5	3635	9677	170	1842	292	7392	1842	10143	134	8406	1871	1152	7428	1433	264	7625	1402	3717	6093	7369
II. Крестьяне быв. помѣщичьи, нынѣ государственные.																																		
1	Безпятовская	19	1	10	—	39	2	3,2	1	2	2	2	11,1	1	7	1	1	—	—	—	9	—	9	—	—	8	1	—	7	—	2	7	9	1
2	Полянская	26	12	18	25	123	4	2	6	4	8	3	27,3	5	21	—	1	—	16	5	21	—	20	1	—	20	—	1	13	5	2	6	17	2
3	Трасненская	97	4	68	45	309	43	1,8	49	11	20	10	52,1	37	62	3	9	13	65	9	74	—	50	24	3	45	25	1	40	16	54	31	42	3
4	Ильицинская	14	11	15	26	160	5	1,8	3	5	5	2	18,8	—	16	—	—	—	13	3	16	—	16	—	3	12	1	—	15	—	5	9	16	4
5	Булугинская	25	—	17	8	80	11	3,5	2	3	2	2	16,7	1	11	—	1	—	8	3	11	—	11	—	—	10	—	1	11	—	9	13	11	5
6	Алпатьевская	9	3	7	7	28	1	2,3	2	1	2	1	28,6	2	6	—	—	—	7	—	7	—	7	—	—	5	1	1	5	—	3	5	5	6
7	Луховичская	32	9	41	57	265	7	1,6	25	6	8	4	53,2	16	38	—	9	—	38	—	38	—	29	9	3	27	6	2	24	9	5	13	15	7
8	Кругловская	12	1	13	13	101	7	1,5	10	4	1	2	58,8	5	14	—	2	1	11	3	14	—	14	—	2	12	—	—	12	—	6	8	7	8
9	Бѣлыническая	6	—	2	3	4	—	2	1	2	1	—	25	1	3	—	1	—	—	3	3	—	3	—	—	3	—	—	3	—	1	2	1	9
10	Каринская	15	3	8	8	44	5	2,9	1	1	3	2	12,5	1	8	—	—	—	6	2	8	—	8	—	—	8	—	—	8	—	4	8	8	10
11	Макѣвская	54	3	36	26	182	33	2	16	9	10	8	140,9	13	31	—	10	1	20	13	33	—	33	—	8	25	—	—	33	—	5	18	33	11

№№ волостей по порядку.	НАЗВАНІЕ ВОЛОСТЕЙ.	Промыслы крестьянъ.						Заведеній			Казенныхъ окладныхъ душъ.	Раскладочныхъ единицъ (мір-скихъ).	Г	Годовой окладъ въ рубляхъ.					Недоимки къ 1 января 1884 года въ рубляхъ.	Оброч. доходы съ обществ. статуръ въ рубляхъ.	Живущихъ на сторонѣ со всѣмъ семействомъ.		№№ общинъ.	№№ волостей по порядку.				
		Мѣстныя.						Промышленныхъ.	Торговыхъ.	Сбора.				Сумма платежей.			Семей.	Въ нихъ душъ бо-его пола.										
		Число взрослыхъ мастеровъ.	Чис. семей.				Муж., заним. отх. промысл.			Земскаго.				Общественнаго.	Всѣхъ.	На десятину надѣла.					На окладную душу.	На работника.			Всей.	Средній размѣръ на на-дѣльного домохозяйна.	Семей.	Въ нихъ душъ бо-его пола.
			Гдѣ есть мастеровъ.	Имѣющ. земл. зараб.	Съ проч. зараб.	Всѣхъ промысл.																						
К р е с т ь я н е б ы в ш і е п о м ѣ щ и ч ь и .																												
19	Апоницкая	127	82	231	52	365	483	1	—	4	1606	1606	841	2493	789	2330	14022	3,5	8,7	12,2	9757	15	—	2	11	1—4, 6—10, 12—14, 16—21, 25—30, 32—35, 38—44, 48, 49, 51.	19	
20	Сѣнницкая	9	8	1	3	12	372	5	2	—	961	945	430	1498	419	1507	7732	3,4	9,1	13	4833	14,3	350	30	111	1—3, 5—9, 12, 14—21, 23.	20	
21	Старолѣтовская	40	39	117	94	250	609	8	2	9	2152	2083	1100	3555	1278	7288	23123	4,8	10,7	16,4	5362	5,9	1965	28	115	1, 2, 4—8, 10—20.	21	
ВСЕГО б. помѣщич. по Зарайскому уѣзду . .		1036	771	1909	1134	3814	7305	79	57	78	29514	28895	136365	47226	15321	41684	240596	3,7	8,1	12	79363	6,8	12679	1061	4697			
II. Крестьяне быв. помѣщичьи, нынѣ государственные.																												
1	Безпятовская	—	—	—	—	—	10	—	—	—	26	25	13	83	21	8	244	1,7	9,4	9,8	11	1,2	—	—	—	9.	1	
2	Полянская	1	1	7	1	9	2	1	—	—	48	46	22	146	32	102	500	3,4	10,4	18,5	133	6	—	—	—	12, 13, 17, 30, 39.	2	
3	Трасненская	—	—	9	54	63	26	1	4	—	186	160	66	609	86	225	1581	3,7	8,5	8,4	422	5,6	350	1	4	4, 12, 18, 19.	3	
4	Ильцинская	7	5	2	—	7	6	—	—	—	33	31	9	99	17	36	251	2,8	7,6	8,7	130	8,1	30	—	—	5, 9, 22, 24.	4	
5	Булыгинская	—	—	1	—	1	7	—	—	—	31	30	11	93	18	51	279	3,4	9	13,3	—	—	—	—	—	13, 14, 26.	5	
6	Алпатьевская	—	—	2	2	4	9	—	—	—	24	19	7	74	11	47	204	3,3	8,5	11,3	—	—	—	—	—	5, 8, 9.	6	
7	Луховичская	—	—	3	3	6	30	2	—	—	88	88	37	419	81	198	1073	2,9	12,2	13,8	78	1,7	—	3	14	14, 15, 26, 36, 41.	7	
8	Кругловская	—	—	5	—	5	6	—	—	—	41	39	14	122	21	37	321	2,7	7,8	14	125	7,8	—	—	—	15, 17, 22, 27, 48.	8	
9	Бѣлыничская	—	—	1	1	2	1	—	—	—	11	11	1	32	5	11	59	2	5,4	8,4	28	7	—	—	—	6, 22.	9	
10	Каринская	4	3	1	—	4	4	—	—	—	20	20	6	61	6	13	149	2,5	7,5	9,9	44	5,5	—	—	—	1, 28.	10	
11	Магѣвская	1	1	9	3	13	16	—	—	—	93	93	29	254	48	110	708	2,5	7,6	9,3	303	7,2	—	5	18	13, 27, 30, 31, 34, 35, 39.	11	

№№ волостей по порядку.	НАЗВАНІЕ ВОЛОСТЕЙ.	Численность приписнаго населенія.										Рабочая сила семей.						Грамотность по переписи 1884 года.		№№ волостей по порядку.							
		1	По X ревизіи (1858 годъ).			5	По переписи 1884 года.			10	Семей безъ работника.			18	Семей, гдѣ только ющихъ.			Грамотныхъ.			26						
			2	3	4		6	7	8		9	11	12		13	15	16	17	19			20	21	22	23	24	
																											Мужскаго пола.
Крестьяне быв. помѣщичьи, нынѣ государственные.																											
12	Апоницкая	7	75	94	169	75	30	92	41	81	40	173	—	+ 2	2	3	—	—	16	8	4	—	13	—	—	—	12
13	Сѣвницкая	3	77	87	164	85	39	127	61	139	74	266	2	+62	—	—	—	2	14	19	3	1	36	1	2	—	13
	ВСЕГО б. помѣщич., нынѣ госуд. по Зарайскому уѣзду	51	731	762	1493	743	349	1090	609	1094	621	2184	30	+46	9	17	—	7	132	115	49	37	244	7	37	3	
III. Крестьяне полныяе собственники.																											
1	Безпятковская	5	266	288	554	276	100	337	183	341	191	678	4	+22	2	2	—	1	39	37	13	8	86	5	3	—	1
2	Пирочинская	2	116	121	237	71	60	165	91	182	94	347	2	+44	4	4	—	1	31	15	4	5	45	—	—	—	2
3	Долгомостьевская	4	197	201	398	123	90	287	149	283	142	570	1	+43	2	7	—	1	43	21	18	5	131	10	18	5	3
4	Полянская	6	191	195	386	191	86	278	131	279	148	557	—	+44	12	21	—	2	17	24	23	8	92	12	17	1	4
5	Трасненская	2	203	218	421	209	83	230	132	237	138	467	10	+11	2	5	—	1	41	21	13	5	30	—	7	—	5
6	Ловецкая	2	2480	2638	5118	1673	893	1902	965	2067	967	3969	346	—22	100	190	252	6	222	165	86	62	958	438	97	65	6
7	Верхне-Бѣлоомутская	1	2074	2215	4289	1820	760	2185	1262	2394	1274	4579	129	+ 7	122	278	4	5	254	179	115	81	661	344	60	48	7
8	Нижне-Бѣлоомутская	1	154	166	320	—	53	180	117	169	100	349	76	+ 9	7	9	—	1	14	13	6	12	39	19	—	—	8
9	Бульгинская	1	46	50	96	46	23	46	23	52	28	98	—	+ 2	7	18	—	1	6	6	2	1	13	—	4	—	9
10	Алпатьевская	1	13	17	30	—	5	17	9	24	11	41	1	+37	—	—	—	—	1	2	2	—	12	4	1	—	10
11	Луховичская	4	74	82	156	72	35	107	57	117	62	224	—	+44	3	4	—	1	14	11	4	2	36	—	1	—	11
12	Маѣвская	2	256	274	530	257	129	355	188	329	184	684	4	+29	6	15	—	3	73	27	14	6	29	—	—	—	12

№№ волостей по порядку.	НАЗВАНІЕ ВОЛОСТЕЙ.	Землевладѣніе крестьянъ.										Аренда земли.			Подворное распредѣлен. надѣльной земли и способъ ея обработки. Домохозяйствъ.										№№ волостей по порядку.	
		Десятинъ надѣльной земли.					Собственной земли.					Число семей, арендующихъ выдѣльную землю.	Выдѣльной.		Имѣющихъ надѣль.							Безземельн.				
		Общественной.	Подвор. и четверг.	Всего.	Приходится		У нихъ десятинъ.	Въ томъ числѣ.			Десятинъ.		На сумму.	Число надѣловъ, арендуем. изъ надѣльной земли.	Всѣхъ.	Изъ нихъ.		%			Всѣхъ семей.	Въ нихъ ѣдоковъ.				
					На надѣл. душу.	На надѣльного работника.		Пашни.	Луга.	Лѣса.						Обработ. его своимъ инвентар.	Часть сданныхъ.	Всѣхъ.	Часть сданныхъ.	Сдающихъ весь надѣль.			Пашущихъ лично весь надѣль.	Сдающихъ весь надѣль.		
27	28	29	30	31	32	33	34	35	36	37		38				39	40	41	42	43	44	45	46	47	48	49
		Крестьяне										быв. помѣщичьи, нынѣ государственные.														
12	Апоницкая	140	65	205	2,7	5	—	—	—	—	—	3	35	140	—	30	24	—	1	—	5	80	16,7	—	—	12
13	Сѣнницкая	282	8	290	3,4	4,9	23	96	96	—	—	8	24,5	135	—	37	26	—	8	—	3	70,3	8,1	2	8	13
	ВСЕГО б. помѣщич., нынѣ госуд. по Зарайскому уѣзду	2189	112	2301	3,1	4	53	316,5	294,5	9	13	49	300	1595	23	326	214	—	66	2	44	65,6	13,2	23	83	
		Ш. Крестьяне полныяе собственники.																								
1	Безпятковская	949	49	998	3,6	5,6	9	107	89	10	8	1	1	4	2	97	75	—	18	—	4	77,3	4,1	3	8	1
2	Пирочинская	54	437	491	6,9	5,5	11	61	30	4	27	—	—	—	3,5	57	41	—	5	—	11	71,9	19,3	3	11	2
3	Долгомостьевская	—	352	352	2,9	2,4	31	55	52	3	—	—	—	—	3	89	35	—	49	—	5	39,3	5,6	1	6	3
4	Полянская	244	402	646	3,4	4,9	23	198	198	—	—	18	63,5	887	11	86	66	—	10	2	8	76,7	9,3	—	—	4
5	Трасненская	630	—	630	3	5,2	—	—	—	—	—	9	17	140	—	73	59	—	10	—	4	80,8	5,5	10	21	5
6	Ловецкая	—	12637	12637	7,6	20,4	—	—	—	—	—	—	—	—	48	631	335	—	163	—	133	53,1	21,1	262	1396	6
7	Верхне-Бѣлоомутская	7928	—	7928	4,4	7	—	—	—	—	—	1	65	1700	209	639	117	5	132	9	376	18,3	58,8	121	541	7
8	Нижне-Бѣлоомутская	—	—	—	—	—	16	595	—	112	483	—	—	—	—	16	5	1	4	—	6	31,3	37,5	37	222	8
9	Булъгинская	117	—	117	2,5	5,1	2	1	1	—	—	2	7	36	6	22	14	—	8	—	—	63,6	—	1	5	9
10	Алпатъевская	—	—	—	—	—	4	35	33	2	—	1	14	200	—	4	3	—	—	—	1	75	25	1	7	10
11	Луховическая	82	91	173	2,4	3	19	108,5	108,5	—	—	—	—	—	—	35	26	—	8	—	1	74,3	2,9	—	—	11
12	Магѣвская	1178	—	1178	4,6	6,4	24	29	18	—	—	2	13	71	45	126	71	—	26	—	29	56,3	23	3	15	12

№№ волостей по порядку.	НАЗВАНІЕ ВОЛОСТЕЙ.	Промыслы крестьянъ.						Заведеній			Казенныхъ окладныхъ душъ.	Раскладочныхъ единицъ (мірскихъ).	Оброчн. подат., или государственныхъ платежей.	Годовой окладъ въ рубляхъ.					Недоимки къ 1 января 1884 года въ рубляхъ.	Средній размѣръ на на-дѣльнаго домохозяина.	Доходы съ обществ. оброч. статей въ рубляхъ.	Живущихъ на сторонѣ со всѣмъ семействомъ.		№№ общинъ.	№№ волостей по порядку.		
		Мѣстныя.					Промышленныхъ.	Трактировъ и кабаков.	Лавокъ.	Сбора.				Сумма платежей.			Всей.	Семей.				Въ нихъ душъ обо-его пола.					
		Число взросл. мастер.	Чис. семей.							Земскаго.				Общественнаго.	Всѣхъ.	На десятину надѣла							На окладную душу.			На работника.	
			Гдѣ есть мастер.	Имѣющ. земл. зараб.	Съ проч. зараб.	Всѣхъ промысл.																					
Крестьяне быв. помѣщичьи, нынѣ государственные.																											
12	Апоническая	1	1	6	1	8	11	2	—	—	76	75	28	227	35	102	645	3,1	8,5	15,7	604	20,1	—	—	—	22, 24, 31, 37, 45, 47, 50.	12
13	Сѣнницкая	—	—	—	—	—	29	—	—	1	89	85	25	301	42	139	737	2,5	8,3	12,1	164	4,4	—	2	4	11, 13, 22.	13
	ВСЕГО б. помѣщич., нынѣ госуд. по Зарайскому уѣзду	14	11	46	65	122	157	6	4	1	766	722	2729	2520	423	1079	6751	2,9	8,8	11,1	2042	6,3	380	11	40		
III. Крестьяне полные собственники.																											
1	Безпятовская	—	—	—	5	5	82	—	—	—	262	230	—	824	202	134	1160	1,2	4,9	6,3	95	1	35	2	6	4, 6, 11, 15, 19.	1
2	Пирочинская	—	—	4	—	4	20	—	1	2	116	71	—	402	165	227	794	1,7	6,8	8,7	38	0,7	—	5	18	1, 2.	2
3	Долгомостьевская	4	4	3	2	9	111	1	—	3	205	123	—	614	103	460	1177	3,3	5,7	7,9	77	0,9	—	1	5	5, 17, 18, 21.	3
4	Полянская	6	6	9	6	21	38	2	—	—	195	148	—	590	139	370	1099	1,7	5,6	8,4	182	2,1	135	—	—	9, 18, 24, 35, 40, 43.	4
5	Трасневская	3	3	11	19	33	22	—	—	—	210	180	—	628	90	188	906	1,4	4,3	6,9	229	3,1	—	4	7	6, 13.	5
6	Ловецкая	99	80	—	260	340	432	2	3	9	2480	1673	—	3718	3747	2792	15257	1,2	6,2	15,8	3036	4,8	—	307	—	1, 3.	6
7	Верхне-Бѣлоомутская	205	132	5	35	172	859	6	—	10	2074	1820	—	5980	1209	3528	10717	1,4	5,2	8,5	—	—	5176	300	1768	1.	7
8	Нижне-Бѣлоомутская	15	9	2	3	14	19	—	—	—	154	—	—	499	125	176	800	—	5,2	6,8	—	—	—	36	215	2.	8
9	Булъгинская	—	—	—	—	—	10	—	—	—	46	46	—	141	27	79	247	2,1	5,4	10,7	—	—	—	—	—	3.	9
10	Алпатьевская	—	—	—	—	—	6	—	—	—	13	—	—	36	17	29	82	—	6,3	9,1	—	—	110	1	3	4.	10
11	Луховическая	—	—	—	2	2	6	—	—	—	74	56	—	231	70	130	431	2,5	5,8	7,6	35	1	—	—	—	9, 16, 29, 32.	11
12	Макѣвская	2	2	12	6	20	66	—	—	—	257	253	—	809	271	279	1359	1,2	5,3	7,2	261	2,1	80	8	29	32, 37.	12

№.№ волостей по порядку.	НАЗВАНІЕ ВОЛОСТЕЙ.	Число общинъ.	Численность приписнаго населенія.							Рабочая сила семей.										Грамотность по переписи 1884 года.				№.№ волостей по порядку.					
			По X ревизіи (1858 годъ).			Число душъ, полученныхъ надѣль по уст. грамотъ или влад. записи.	По переписи 1884 года.			Семей безъ работника.		Семей, составъ коиъ неяснъ.	Семей, гдѣ только		Семей, имѣющихъ			Грамотныхъ.		Учащихся									
			Мужскаго пола.	Женскаго пола.	Всего обоого пола.		Муж. пола.	Всего.	Отъ 18—60 лѣтъ.	Полураб.-конь.	Въ нихъ душъ обоого пола.		Полураб.-конь.	Полураб.-конь.	Полураб.-конь.	Отъ 1 ¹ / ₂ —2 раб. вклоч.	Отъ 2 ¹ / ₂ —3 раб. вклоч.	Сверхъ 3-хъ раб.	Мужскаго пола.	Женскаго пола.	Мальчиковъ.	Дѣвочекъ.							
												Всего.											Отъ 16—55 лѣтъ.		Всего обоого пола.	Число работниковъ безземельныхъ.	0/0 прибыли или убыли всего населенія.	Число семей.	Семей, гдѣ только.
К р е с т ь я н е п о л н ы е с о б с т в е н н и к и .																													
13	Апоницкая	4	201	222	423	201	100	329	178	14	313	178	642	1	+52	2	6	—	—	38	33	22	5	87	—	1	—	13	
14	Сѣвницкая	2	26	14	40	8	10	37	20	3	43	22	80	—	+100	—	—	—	—	2	4	3	1	19	—	—	—	14	
15	Старолѣтовская	2	87	99	186	87	42	159	70	14	135	69	294	—	+58	—	—	—	—	18	11	10	3	42	2	6	—	15	
ВСЕГО полныхъ собствен. по Зарайскому уѣзду		39	6384	6800	13184	5034	2469	6614	3575	446	6965	3608	13579	574	+	269	559	256	23	813	569	335	204	2280	834	215	119		
IV. Крестьяне государственные.																													
1	Безпятовская	3	569	960	1259	569	197	565	289	39	611	329	1176	—	—	7	17	49	2	3	80	67	18	10	288	70	45	8	1
2	Пирочинская	1	333	341	674	333	153	507	287	13	500	290	1007	—	+49	3	10	—	6	60	38	29	17	129	—	2	—	2	
3	Трасненская	3	345	342	687	359	157	514	275	17	488	283	1002	20	+46	5	20	—	—	73	45	17	17	176	7	10	1	3	
4	Булыгинская	1	247	239	486	244	111	313	157	27	321	177	634	—	+31	4	10	2	6	49	29	14	7	62	3	29	—	4	
5	Григорьевская	10	2382	2490	4872	2735	1040	2989	1650	147	3178	1742	6167	3	+27	53	133	11	28	422	330	128	68	940	71	117	20	5	
6	Алпатьевская	3	890	895	1785	890	341	1119	565	110	1091	548	2210	3	+24	20	53	—	7	115	108	52	39	521	140	83	52	6	
7	Луховичская	7	2362	2429	4791	2344	1053	3539	1747	203	3621	1892	7160	7	+49	38	113	23	14	401	334	153	90	1302	126	190	20	7	
8	Кругловская	1	191	189	380	191	80	214	107	16	226	126	440	—	+16	3	5	—	1	45	18	12	1	77	—	—	—	8	
9	Бѣлыническая	2	649	641	1290	751	220	779	435	39	785	451	1564	—	+21	6	18	—	—	85	68	38	23	247	4	82	—	9	
10	Каринская	1	328	319	647	329	120	403	201	30	400	230	803	2	+24	8	18	—	3	38	35	27	9	127	4	37	2	10	
11	Макѣвская	7	1148	1267	2415	1171	510	1483	809	60	1506	797	2989	6	+24	23	60	—	11	222	169	64	21	205	—	28	—	11	

№№ волостей по порядку.	НАЗВАНИЕ ВОЛОСТЕЙ.	Землевладѣніе крестьянъ.										Аренда земли.			Подворное распредѣлен. надѣльной земли и способъ ея обработки. Домохозяйствъ.										№№ волостей по порядку.	
		Десятинъ надѣльной земли.					Собственной земли.					Число семей, арендующихъ вънадѣльную землю.	Вънадѣльной.		Имѣющихъ надѣль.						Безземельн.					
		Общественной.	Подвор. и четверг.	Всего.	Приходится		У нихъ десятинъ.	Въ томъ числѣ.			Десятинъ.		На сумму.	Число надѣловъ, арендуем. изъ надѣльной земли.	Всѣхъ.	Изъ нихъ.		%		Всѣхъ семей.	Въ нихъ дѣлковъ.					
					На надѣл. душу.	На надѣльнаго работника.		Пашни.	Луга.	Лѣса.						Обработ. его своимъ инвентар.	Часть сдающихъ.	Всѣхъ.	Часть сдающихъ.			Сдающихъ весь на дѣль.	Пашушихъ лично весь надѣль.	Сдающихъ весь на дѣль.		
27	28	29	30	31	32	33	34	35	36	37	38	39	40	41	42	43	44	45	46	47	48	49	50			
К р е с т ь я н е п о л н ы е с о б с т в е н н и к и.																										
13	Апоническая	203	609	812	4	4,6	4	29	27	1	4	54	216	—	99	87	—	7	—	5	87,9	5,1	1	5	13	
14	Сѣнницкая	—	22	22	2,8	1,1	6	75	51	3	6	22	148	—	10	10	—	—	—	—	100	—	—	—	14	
15	Старолѣтовская	214	—	214	2,7	3,1	1	1,5	1,5	—	4	27	207	2	42	22	—	19	—	1	52,4	2,4	—	—	15	
ВСЕГО полныхъ собствен. по Зарайскому уѣзду		11599	14599	26198	5,2	8,7	150	1295	609	135	540	283,5	3609	329,5	2026	966	6	459	11	584	47,7	28,9	443	2237		
IV. Крестьяне государственные.																										
1	Безпятовская	1947	—	1947	3,4	6,7	3	33	29	1	5	8,5	81	3	197	112	—	62	—	23	56,9	11,7	—	—	1	
2	Пирочинская	944	—	944	2,8	3,3	15	38	33	—	2	3	15	2	153	141	—	4	—	8	92,2	5,2	—	—	2	
3	Трасненская	2061	—	2061	5,7	8,1	12	121	112	4	—	—	—	9	139	106	—	13	—	20	76,2	14,4	18	48	3	
4	Булыгинская	611	—	611	2,5	3,9	4	28	28	—	—	—	—	9	110	43	—	63	—	4	39,1	3,6	1	1	4	
5	Григорьевская	8644	—	8644	3,2	5,2	62	466	441	8	17	12	151	785	211	1034	468	37	374	31	124	45,2	12	6	9	5
6	Алпатъевская	1975	—	1975	2,2	3,5	115	585	469	52	64	6	¹⁾ 4	221	33	333	192	—	118	3	20	57,7	6	8	22	6
7	Луховическая	6309	—	6309	2,7	3,6	331	1692	1311	381	—	26	148,5	976	65	1046	696	2	264	7	77	66,5	7,4	7	20	7
8	Кругловская	596	—	596	3,1	5,6	10	8	8	—	—	—	—	19	80	42	—	25	—	13	52,5	16,3	—	—	8	
9	Бѣлыническая	2572	—	2572	3,4	5,9	136	349,5	270	19	60,5	41	293,5	1234	23	220	127	—	80	—	13	57,7	5,9	—	—	9
10	Каринская	1175	—	1175	3,6	5,9	71	531	—	—	—	2	10	86	6	119	94	—	19	—	6	79	5	1	7	10
11	Макѣвская	4248	—	4248	3,6	5,3	46	412,5	294,5	9	1	50	152,5	1238	90,5	502	267	7	153	—	75	53,2	14,9	8	32	11

1) Да 65 участковъ луга.

№№ волостей по порядку.	НАЗВАНІЕ ВОЛОСТЕЙ.	Скотоводство крестьянъ.											Распределение строеній.																			№№ волостей по порядку.						
		Количество скота по переписи 1884 года.							Подворное распределение скота.				Надѣльных домохозяевъ.	Изъ общаго числа избъ.										Холостыхъ строеній.														
		Лошадей.		Рогатаго.		Свиней.	Головъ крупнаго скота на домохозяина.	Безлошадныхъ.	Изъ всего числа дворовъ.			Имѣющихъ избъ.	Топящихся	Изъ общаго числа избъ.										Дворовъ.		Холостыхъ строеній.												
		Рабочихъ.	Жеребятъ.	Коровъ.	Телятъ.				Овецъ.	Съ 1 лошадью	Съ 2 лошадьми			Съ 3 >	Одну.	Двѣ и болѣе.	Безземельно-бездомовыхъ	По бѣлому.	По черному.	Деревянныхъ.	Каменныхъ.	Крытыхъ соломою.	Крыт. дерев. и желѣз.	6-ти и менѣе арш.	7 и 8 аршинъ.	9 и 10 аршинъ.	Болѣе 10 аршинъ.	Плетневыхъ.	Заборныхъ и каменныхъ.	Горницъ (клѣтей).	Амбаровъ и сараявъ.		Ригъ и овиновъ.					
51	52	53	54	55	56	57	58	59	60	61	62	63	64	65	66	67	68	69	70	71	72	73	74	75	76	77	78	79	80	81	82	83						
К р е с т ь я н е п о л н ы е с о б с т в е н н и к и.																																						
13	Апоническая	140	25	108	87	893	68	2,5	15	44	18	14	15	9	96	—	3	1	90	6	95	1	92	4	12	74	9	1	91	1	54	81	89	13				
14	Сѣнницкая	26	3	15	18	96	—	4,1	—	1	2	5	—	—	4	—	—	—	—	10	—	9	1	—	8	2	—	9	1	10	14	10	14					
15	Старолѣтовская	30	8	51	48	230	50	1,9	18	12	10	2	42,9	4	39	1	2	—	39	2	41	—	41	—	4	36	—	1	20	14	21	9	36	15				
ВСЕГО полныхъ собствен. по Зарайскому уѣзду		1464	297	1721	1252	6871	852	1,3	1612	357	281	135	84	65,3	1085	—	—	—	—	1266	158	576	160	1699	105	1904	6	641	1269	139	1178	434	159	815	615	755	1154	594
IV. Крестьяне государственные.																																						
1	Безпятовская	192	23	169	32	1011	129	1,8	87	47	38	17	44,2	50	154	18	25	—	—	—	188	2	183	7	15	122	33	20	139	7	79	71	120	1				
2	Пирочинская	195	19	196	137	454	88	2,6	50	44	25	21	32,7	22	146	—	7	—	146	—	146	—	114	32	6	93	47	—	87	53	90	36	75	2				
3	Трасненская	259	25	151	99	568	63	2,6	47	24	34	31	29,9	37	125	1	13	10	118	17	132	3	128	7	13	71	48	3	89	38	106	122	114	3				
4	Булыгинская	85	2	128	49	355	76	1,9	66	17	22	3	59,5	17	105	—	5	—	48	58	105	1	106	—	18	80	4	4	70	7	36	39	83	4				
5	Григорьевская	990	9	974	338	4488	766	1,9	566	163	180	85	54,4	205	921	—	111	6	712	221	933	—	917	16	107	729	50	47	684	113	103	470	803	5				
6	Алиатьевская	356	76	309	243	1568	237	2	148	72	65	35	43,4	76	268	32	29	1	343	2	342	3	250	95	12	221	79	33	124	86	126	118	267	6				
7	Луховическая	1271	289	1231	919	5787	29	2,4	385	241	212	110	36,6	217	914	16	116	6	930	24	952	2	754	200	33	675	153	93	504	323	237	488	667	7				
8	Кругловская	80	13	63	69	482	14	1,8	36	18	17	7	45	24	60	1	19	—	38	24	62	—	61	1	9	46	7	—	59	—	17	27	59	8				
9	Бѣльническая	330	69	240	296	2683	210	2,6	83	21	42	42	37,7	24	179	34	7	—	113	136	248	1	249	—	27	202	20	—	202	5	130	173	199	9				
10	Каринская	261	18	147	79	777	45	3,4	24	16	32	19	20	15	114	2	3	—	97	22	119	—	119	—	10	87	22	—	113	—	67	83	109	10				
11	Макѣвская	568	36	483	279	1865	201	2,1	235	89	96	54	46,1	120	447	8	47	6	298	167	448	17	465	—	104	336	20	5	408	2	189	170	389	11				

№№ волостей по порядку.	НАЗВАНИЕ ВОЛОСТЕЙ.	Промыслы крестьянъ.					Заведеній			Госуд. окладъ въ рубляхъ.		Недоимки къ 1 января 1884 года въ рубляхъ.			Живущихъ на сторонѣ со всѣмъ семействомъ.		№№ общинъ.	№№ волостей по порядку.									
		Мѣстныя.					Промышленныхъ.	Торговыхъ.	Казенныхъ окладныхъ душъ.	Раскладочныхъ единицъ (мирскихъ).	Сбора.		Всей.	Средній размѣръ на недѣльнаго домохозяина.	Доходы съ обществ. оброч. статей въ рубляхъ.	Семей.			Въ нихъ душъ обоего пола.								
		Число взросл. мастер.	Чис. семей.								Оброчн. подат., или платежи.	Земскаго.								Общественнаго.	Всѣхъ.	На десятину надѣла.	На окладную душу.	На работника.			
			Гдѣ есть мастер.	Ильющ. земл. зараб.	Съ проч. зараб.	Всѣхъ промысл.	Муж., заним. отх. промысл.	Трактировъ и кабаков.	Лавокъ.	Сборъ.			Сумма платежей.														
К р е с т ь я н е п о л н ы е с о б с т в е н н и к и.																											
13	Апоничская	64	38	33	3	74	47	—	—	205	197	—	754	190	314	1258	1,6	6,1	7,1	380	3,8	—	—	—	11, 15, 23, 46.	13	
14	Сѣнницкая	1	1	—	—	1	7	—	—	22	—	—	62	8	33	103	4,7	4,7	5,2	74	7,4	—	—	—	4, 10.	14	
15	Старолѣтовская	1	1	6	1	8	44	—	—	89	41	—	146	51	212	409	2	4,6	5,8	—	—	—	1	4	3, 9.	15	
ВСЕГО полныхъ собствен. по Зарайскому уѣзду		400	276	85	342	703	1769	11	4	24	6402	4888	—	20484	6414	8951	35799	1,3	5,6	10	4407	2,2	5536	665	2055		
IV. Крестьяне государственные.																											
1	Безпятовская	22	20	2	50	72	83	—	2	1	558	606	262	449	509	172	4757	2,4	8,5	16,5	1056	5,4	—	2	10	1, 2, 3.	1
2	Пирочинская	—	—	—	1	1	49	—	—	3	333	333	640	334	175	633	2782	2,9	8,4	9,7	—	—	—	—	—	15.	2
3	Трасненская	9	9	11	39	59	59	2	1	—	363	359	2120	219	417	325	4081	2	11,2	14,8	1775	12,8	50	3	9	20, 21, 27.	3
4	Булыгинская	—	—	10	3	13	67	1	—	—	247	253	1111	753	109	366	2339	3,8	9,4	14,9	2804	25,5	—	—	—	24.	4
5	Григорьевская	2	2	92	11	105	912	—	1	8	2506	2860	9498	827	1924	4631	24880	2,9	9,9	15,1	450	—	371	3	15	1—10.	5
6	Алпатьевская	9	8	39	47	94	316	23	3	5	895	902	2591	782	462	1985	7820	4	8,7	13,8	65	—	1453	—	—	1—3.	6
7	Луховичская	31	20	343	40	403	412	55	20	20	2362	2403	6537	2297	1523	5907	26264	4,2	11,1	15	2194	2,1	—	22	90	1, 2, 11, 13, 21, 28, 31.	7
8	Кругловская	—	—	9	1	10	44	—	—	—	193	191	627	575	112	193	1507	2,5	7,8	14,1	911	11,4	—	—	—	42.	8
9	Бѣлыничская	15	13	31	17	61	205	1	1	—	643	751	2378	355	498	700	5931	2,3	9,2	13,6	1354	6,2	600	—	—	1, 2.	9
10	Каринская	12	10	13	5	28	49	—	—	—	331	329	1247	964	217	496	3024	2,6	9,1	15	475	4	300	2	7	10.	10
11	Макѣвская	8	8	59	20	87	335	2	—	1	1172	1212	5382	849	896	1427	11554	2,7	9,9	14,3	6877	13,7	115	36	150	5, 16, 17, 23, 24, 40, 41.	11

№№ волостей по порядку.	НАЗВАНІЕ ВОЛОСТЕЙ.	Численность приписнаго населенія.								Рабочая сила семей.										Грамотность по переписи 1884 года.		№№ волостей по порядку.					
		По X ревизіи (1858 годъ).				По переписи 1884 года.				Семей безъ раб. ботника.		Семей, гдѣ только.		Семей, имѣющихъ.		Грамотныхъ.	Учащихъ.										
		Число общинъ.	Мужскаго пола.	Женскаго пола.	Всего обоого пола.	Ж. пола.	Всего обоого пола.	Число семей.	Въ нихъ душъ обоого пола.	Полурабочники.	Одинъ работникъ безъ полураб.	Отъ 1 1/2—2 раб. вклоч.	Отъ 2 1/2—3 раб. вклоч.	Сверхъ 3-хъ раб.	Мужскаго пола.			Женскаго пола.									
Крестьяне																											
12	Апоническая	2	17	20	37	17	8	24	11	25	12	49	—	+32	1	4	—	—	3	2	2	—	8	1	—	—	12
13	Сѣнвицкая	4	1275	1490	2765	1273	521	1623	894	1730	1027	3353	39	+21	32	79	—	8	202	160	86	33	843	225	39	7	13
ВСЕГО государствен. по Зарайскому уѣзду		45	10736	11352	22088	11206	4511	14072	7427	14482	7904	28554	80	+29	213	572	38	87	1795	1403	640	335	4925	651	662	110	
быв. удѣльные.																											
1	Ловецкая	1	78	81	159	78	23	79	41	88	49	167	—	+5	1	3	—	—	8	7	4	3	42	17	7	2	1
У. Крестьяне																											

№.№ волостей по порядку.	НАЗВАНІЕ ВОЛОСТЕЙ.	Землевладѣніе крестьянъ.										Аренда земли.			Подворное распределен. надѣльной земли и способъ ея обработки. Домохозяйствъ.										№.№ волостей по порядку.	
		Десятинъ надѣльной земли.					Собственной земли.					Възнадѣльной.		Имѣющихъ надѣль.						Безземельн.						
		Общественной.	Подвор. и четверт.	Всего.	Приходится		У нихъ десятинъ.	Число семей, владѣющихъ ею.	Въ томъ числѣ			Десятинъ.	На сумму.	Число надѣловъ, арендуем. изъ надѣльной земли.	Всѣхъ.	Обработ. его своимъ инвентар.		Обработ. его чужимъ инвентар.		Слающихъ весь на-дѣль.	%/о.		Всѣхъ семей.	Въ нихъ дѣловъ.		
					На надѣл. душу.	На надѣльного работника.			Пашни.	Луга.	Лѣса.					Часть сдающихъ.	Весь.	Часть сдающихъ.	Пашушихъ лично весь надѣль.		Слающихъ весь на-дѣль.					
27	28	29	30	31	32	33	34	35	36	37	38	39	40	41	42	43	44	45	46	47	48	49	50			
Крестьяне государственные.																										
12	Апоницкая	69	25	94	5,5	8,5	—	—	—	—	—	1	3	25	—	8	5	—	1	—	2	62,5	25	—	—	12
13	Стѣницкая	3843	—	3843	3	4,5	131	596,5	581,5	—	—	9	123,5	766	1,5	474	233	—	215	—	26	49,2	5,5	47	155	13
	ВСЕГО государствен. по Зарайскому уѣзду . . .	34994	25	35019	3,1	4,8	936	4860,5	3677	474	170,5	154	897,5	5427	472	4415	2526	46	1391	41	411	57,2	9,3	96	294	
V. Крестьяне быв. удѣльные.																										
1	Ловецкая	—	226	226	2,9	5,5	—	—	—	—	—	—	—	—	—	23	23	—	—	—	—	100	—	—	—	1

№№ волостей по порядку.	НАЗВАНІЕ ВОЛОСТЕЙ.	Скотоводство крестьянъ.										
		Количество скота по переписи 1884 года.						Подворное распр.				
		Лошадей.		Рога-таго.		Головъ крупнаго скота на домохозяйна.		Изъ всего числа дворовъ.				
Рабочихъ.	Жеребятъ.	Коровъ.	Телятъ.	Овецъ.	Свиней.	Безлошадныхъ.	Съ 1 лошадыю	Съ 2 лошадыми	Съ 3	»		
Крестьяне												
12	Аповическая	9	3	7	5	46	4	2	4	1	2	—
13	Сыницкая	389	16	561	118	1459	182	1,8	288	123	69	27
	ВСЕГО государствен. по Зарайскому уѣзду	4985	598	4659	2663	21543	2044	2,1	2019	876	834	451
У. Крестьяне												
1	Ловецкая	20	4	31	30	197	2	2,2	9	6	7	—

№№ волостей по порядку.	Распределение строеній.																																		
	Надѣльныхъ домохозяевъ.		Изъ общаго числа избъ.						Холостныхъ строеній.																										
	Имѣющихъ избы.		Топящихся		По бѣлому.		По черному.		Деревянныхъ.		Каменныхъ.		Крытыхъ соломю.		Крыт. дерев. и желѣз.		6-ти и менѣ арш.		7 и 8 аршинъ.		9 и 10 аршинъ.		Болѣе 10 аршинъ.		Дворовъ.		Плетневыхъ.		Заборныхъ и каменныхъ.		Горницъ (клѣтей).		Амбаровъ и сараевъ.		Ригъ и овинновъ.
Одну.	Двѣ и болѣе.	Бездомовыхъ.	Безземельно-бездомовыхъ.	По бѣлому.	По черному.	Деревянныхъ.	Каменныхъ.	Крытыхъ соломю.	Крыт. дерев. и желѣз.	6-ти и менѣ арш.	7 и 8 аршинъ.	9 и 10 аршинъ.	Болѣе 10 аршинъ.	Плетневыхъ.	Заборныхъ и каменныхъ.	Горницъ (клѣтей).	Амбаровъ и сараевъ.	Ригъ и овинновъ.																	
государственные.																																			
50	4	6	—	2	—	3	3	6	—	6	—	1	4	—	1	5	—	2	4	6	12														
57,2	119	429	16	29	9	—	—	500	—	320	180	13	340	123	24	323	100	288	250	358	13														
44,8	930	3868	128	413	38	—	—	2816	—	674	4181	29	3672	538	368	3006	606	230	2807	734	1470	2051	3249												
быв. удѣльные.																																			
39,1	1	21	1	1	—	23	—	23	—	23	—	23	1	10	11	1	19	3	12	16	—	1													

№№ волостей по порядку.	НАЗВАНІЕ ВОЛОСТЕЙ.	Промыслы крестьянъ.						Заведеній			Казенныхъ окладныхъ душъ.	Раскладочныхъ единицъ (мирскихъ).	Оброчн. подат., или выкупн. платежей.	Го	
		Мѣстныя.						Промышленныхъ.	Торговыхъ.						
		Число взросл. мастер.	Чис. семей.				Трактировъ и кабаков.		Лавокъ.						
			Гдѣ есть мастер.	Имѣющ. земл. зараб.	Съ проч. зараб.	Всѣхъ промысл.									
84															
85															
86															
87															
88															
89															
90															
91															
92															
93															
94															
95															
Крестьяне															
12	Апоницкая	—	—	3	2	5	3	—	1	—	18	16	102		
13	Сѣвницкая	14	13	—	10	23	580	8	4	6	1286	1271	4308		
	ВСЕГО государственн. по Зарайскому уѣзду . . .	122	103	612	246	961	3114	92	33	44	10907	11486	39168		
У. Крестьяне															
1	Ловецкая	—	—	—	16	16	15	—	—	—	78	78	765		

№№ волостей по порядку.	№№ общинъ.	Довой окладъ въ рубляхъ.						Недоимки къ 1 января 1884 года въ рубляхъ.	Живущихъ на сторонѣ со всѣмъ семействомъ.				
		Сбора.		Сумма платежей.									
96	97	98	99	100	101	102	103	104	105	106	107		
Государственныхъ платежей.	Земскаго.	Общественнаго.	Всѣхъ.	На десятину надѣла	На окладную душу.	На работника.	Всей.	Средній размѣръ на надѣльного домохозяина.	Доходы съ обществ. оброч. статей въ рубляхъ.	Семей.	Въ нихъ душъ обоего пола.		
государственные.													
57	19	23	201	2,1	11,2	18,3	106	13,3	—	—	—	5, 36.	12
4571	655	2436	11970	3,1	9,3	13,4	815	1,7	635	49	237	24—27.	13
41132	7516	19294	107110	3,1	9,8	14,4	18882	4,3	3524	117	518		
быв. удѣльные.													
280	110	9	1164	5,2	14,9	28,4	—	—	—	—	—		1

№	Наименование	Курс	Состояние		Примечание
			В наличии	В пути	
1	Облигация на 100 руб.	100	—	—	
2	Облигация на 50 руб.	50	—	—	
3	Облигация на 25 руб.	25	—	—	
4	Облигация на 10 руб.	10	—	—	
5	Облигация на 5 руб.	5	—	—	
6	Облигация на 2 руб.	2	—	—	
7	Облигация на 1 руб.	1	—	—	
8	Облигация на 0,5 руб.	0,5	—	—	
9	Облигация на 0,25 руб.	0,25	—	—	
10	Облигация на 0,1 руб.	0,1	—	—	
11	Облигация на 0,05 руб.	0,05	—	—	
12	Облигация на 0,025 руб.	0,025	—	—	
13	Облигация на 0,01 руб.	0,01	—	—	
14	Облигация на 0,005 руб.	0,005	—	—	
15	Облигация на 0,0025 руб.	0,0025	—	—	
16	Облигация на 0,001 руб.	0,001	—	—	
17	Облигация на 0,0005 руб.	0,0005	—	—	
18	Облигация на 0,00025 руб.	0,00025	—	—	
19	Облигация на 0,0001 руб.	0,0001	—	—	
20	Облигация на 0,00005 руб.	0,00005	—	—	

О Б Щ А Я

ПОРАЗРЯДНАЯ ТАБЛИЦА

экономическихъ свѣдѣній о крестьянахъ

Зарайскаго уѣзда.

НАЗВАНІЕ РАЗРЯДОВЪ КРЕ- СТЬЯНЪ.	Число общинъ.	Численность приписнаго населенія.									Рабочая сила семей.										Грамотность по переписи 1884 года.					
		По X ревизіи (1858 годъ).			Число душъ, получившихъ наделъ по уст. грамотъ или влад. записи.	По переписи 1884 года.					Семей, составъ коихъ неизвѣстенъ.	Семей, безъ работника.		Семей, гдѣ только полуроботники.	Семей, имѣющихъ.			Грамотныхъ.	Учащихся.							
		Мужскаго пола.	Женскаго пола.	Всего обоюго пола.		Домохозневъ.	Всего.	Муж. пола.		Всего обоюго пола.		Число работниковъ безземельныхъ.	Семей, составъ коихъ неизвѣстенъ.		Полуроботники.	Одинъ работникъ безъ полуроботн.	Семей, имѣющихъ.			Мужскаго пола.	Женскаго пола.	Мальчиковъ.	Дѣвочекъ.			
								Отъ 18—60 лѣтъ.	Полуроботни-ковъ.								Отъ 1 1/2—2 раб. вклоч.							Отъ 2 1/2—3 раб. вклоч.		
1	2	3	4	5	6	7	8	9	10	11	12	13	14	15	16	17	18	19	20	21	22	23	24	25	26	
I. Быв. помѣщичьи.	425	29109	30247	59356	28839	12245	37473	20033	252	38190	20516	75663	538	+28	522	1322	121	175	4582	3696	1752	972	9546	1307	1215	274
II. Быв. помѣщ., нынѣ госуд.	51	731	762	1493	743	349	1090	609	5	1094	621	2184	30	+46	9	17	—	7	132	115	49	37	244	7	37	3
III. Полные собственники.	39	6384	6800	13184	5034	2469	6614	3575	44	6965	3608	13579	574	+3	269	559	256	23	813	569	335	204	2280	834	215	119
IV. Государственные	45	10736	11352	22088	11206	4511	14072	7427	75	14482	7904	28554	80	+29	213	572	38	87	1795	1403	640	335	925	651	662	110
V. Бывш. удѣльные.	1	78	81	159	78	23	79	41		88	49	167	—	+5	1	3	—	—	8	7	4	3	42	17	7	2
ВСЕГО по Зарайскому уѣзду.	561	47038	49242	96280	45900	19597	59328	31685	3790	60819	32698	120147	1222	+25	1014	2473	415	292	7330	5790	2780	1551	17037	2816	2136	508

НАЗВАНИЕ РАЗРЯДОВЪ КРЕСТЬЯНЪ.	Землевладѣніе крестьянъ.										Аренда земли.				Подворное распределен. надѣльной земли и способъ ея обработки. Домохозяйствъ.									
	Десятинъ надѣльной земли.					Собственной земли.					Число семей, арендующихъ выѣздную землю.	Выѣздной.		Число надѣловъ, арендуем. изъ надѣльной земли.	Имѣющихъ надѣль.								Безземельн.	
	Общественной. 27	Подвор. и четверт. 28	Всего. 29	Приходится		Число семей, владѣющихъ ею. 32	У нихъ десятинъ. 33	Въ томъ числѣ				Десятинъ. 38	На сумму. 39		Изъ нихъ.		0/0.		Всѣхъ семей. 49	Въ нихъ вѣдковъ. 50				
				На надѣл. душу. 30	На надѣльнаго работника. 31			Пашни. 34	Луга. 35	Лѣса. 36					Обработ. его своимъ инвентар. 42	Часть сда- ющихъ. 43	Всѣхъ. 44	Часть сда- ющихъ. 45			Сдающихъ весь на- дѣль. 46	Пашущихъ лично весь надѣль. 47	Сдающихъ весь на- дѣль. 48	
I. Быв. помѣщичьи	64254	1178	65432	2,3	3,4	1706	¹⁾ 7808,5	6105	492,5	53	2794	12800,5	67102	1071	11704	6976	81	2230	79	2338	59,6	20	541	1831
II. Быв. помѣщ., нынѣ госуд.	2189	112	2301	3,1	4	53	316,5	294,5	9	1	49	300	1595	23	326	214	—	66	2	44	65,6	13,2	23	83
III. Полные собственники	11599	14599	26198	5,2	8,7	150	²⁾ 1295	609	135	54	48	283,5	3609	329,5	2026	966	6	459	11	584	47,7	28,9	443	2237
IV. Государственные	34994	25	35019	3,1	4,8	936	³⁾ 4860,5	3677	474	170	154	897,5	5427	472	4415	2526	46	1391	41	411	57,2	9,3	96	294
V. Быв. удѣльные	—	226	226	2,9	5,5	—	—	—	—	—	—	—	—	—	23	23	—	—	—	—	100	—	—	—
ВСЕГО по Зарайскому уѣзду	113036	16140	129176	2,8	4,2	2845	14280,5	10685,5	1110,5	1273,5	3045	14281,5	77733	1895,5	18494	10705	133	4146	133	3377	57,9	18,3	1103	4445

1) Въ томъ числѣ разныхъ угодій 661 дес. 2) Тоже 11 дес. 3) Тоже 539 дес.

НАЗВАНІЕ РАЗРЯДОВЪ КРЕСТЬЯНЪ.	Скотоводство крестьянъ.											
	Количество скота по переписи 1884 года.							Подворное распр.				
	Лошадей.		Рога-таго.		Овецъ.	Свиней.	Головъ крупнаго скота на домохозяина.	Изъ всего числа дворовъ.				
	Рабочихъ.	Жеребятъ.	Коровъ.	Телятъ.				Безлошадныхъ.	Съ 1 лошадыю	Съ 2 лошадыми	Съ 3 »	Бол. 3-хъ лошад.
51	52	53	54	55	56	57	58	59	60	61	62	
I. Быв. помѣщичьи	12237	2036	10183	8086	56299	5795	1,8	5697	2309	2411	1104	724
II. Быв. помѣщ., нынѣ госуд.	387	56	295	246	1615	155	2	140	65	85	42	17
III. Полные собственники . . .	1464	297	1721	1252	6871	852	1,3	1612	357	281	135	84
IV. Государственные	4985	598	4659	2663	21543	2044	2,1	2019	876	834	451	331
V. Быв. удѣльные	20	4	31	30	197	2	2,2	9	6	7	—	1
ВСЕГО по Зарайскому уѣзду	19093	2991	16889	12277	86525	8848	1,8	9477	3613	3618	1732	1157

скота.	Распределение строеній.																			
	Надѣльныхъ домохозяевъ.		Изъ общаго числа избъ.															Холостыхъ строеній.		
	Имѣющихъ избы.		Топающихся															Дворовъ.		
	Одну.	Двѣ и болѣе.	По бѣлому.	По черному.	Деревянныхъ.	Каменныхъ.	Крытыхъ соломою.	Крыт. дерев. и желѣз.	6-ти и менѣе арш.	7 и 8 аршинъ.	9 и 10 аршинъ.	Болѣе 10 аршинъ.	Плетневыхъ.	Заборныхъ и каменныхъ.	Горницъ (клѣтей).	Амбаровъ и саравъ.	Ригъ и овиновъ.			
66	67	68	69	70	71	72	73	74	75	76	77	78	79	80	81	82	83	84	85	86
46,5	3635	9677	170	1842	292	7392	1842	10143	134	8406	1871	1152	7428	1433	264	7625	1402	3717	6093	7369
40,1	98	272	9	41	16	204	46	300	—	261	39	27	223	42	8	222	31	123	171	212
65,3	1085	1266	158	576	160	1699	105	1904	6	641	1269	139	1178	434	159	815	615	755	1154	594
44,8	930	3868	128	413	38	2846	674	4181	29	3672	538	368	3006	606	230	2807	734	1470	2051	3249
39,1	1	21	1	1	—	23	—	23	—	—	23	1	10	11	1	19	3	12	16	—
48,4	5749	15104	466	2873	506	12164	2667	16551	169	12980	3740	1687	11845	2526	662	11488	2785	6077	9485	11424

НАЗВАНИЕ РАЗЯДОВЪ КРЕСТЬЯНЪ.	Промыслы крестьянъ.						Заведеній			Казенныхъ окладныхъ душъ.	Раскладочныхъ единицъ (мирскихъ).	Оброчн. подат., или
	Мѣстны е.						Промышленныхъ.	Тракторовъ и кабаковъ.	Торговыхъ.			
	Число взросл. мастер.	Чис. семей.				Муж., заннм. отх. промысл.						
		Гдѣ есть мастер.	Имѣющ. земл. зараб.	Съ проч. зараб.	Всѣхъ промысл.							
87	88	89	90	91	92	93	94	95	96	97	98	
I. Быв. помѣщичьи	1036	771	1909	1134	3814	7305	79	57	78	29514	28895	136
II. Быв. помѣщ., нынѣ госуд.	14	11	46	65	122	157	6	4	1	766	722	27
III. Полные собственники . . .	400	276	85	342	703	1769	11	4	24	6402	4838	—
IV. Государственные	122	103	612	246	961	3114	92	33	44	10907	11486	395
V. Бывш. удѣльные	—	—	—	16	16	15	—	—	—	78	78	78
ВСЕГО по Зарайскому уѣзду	1572	1161	2652	1803	5616	12360	188	98	147	47667	46019	179027

Государственныхъ платежей.	Довой окладъ въ рубляхъ.						Недоимки къ 1 января 1884 года въ рубляхъ.		Дочины съ обществ. оброч. статей въ рубляхъ.	Живущихъ на сторонѣ со всѣмъ семействомъ.	
	Сбора.		Сумма платежей.				Всей.	Средній размѣръ на удѣльного домохозяина.		Семей.	Въ нихъ душъ оброч. пола.
	Земскаго.	Общественнаго.	Всѣхъ.	На десятину надѣла	На окладную душу.	На работника.					
99	100	101	102	103	104	105	106	107	108	109	110
47226	15321	41684	240596	3,7	8,1	12	79363	6,8	12679	1061	4697
2520	423	1079	6751	2,9	8,8	11,1	2042	6,3	380	11	40
20434	6414	8951	35799	1,3	5,6	10	4407	2,2	5536	665	2055
41132	7516	19294	107110	3,1	9,8	14,4	18882	4,3	3524	117	518
280	110	9	1164	5,2	14,9	28,4	—	—	—	—	—
111592	29784	71017	391420	3,3	8,2	12,4	104694	5,7	22119	1854	7310

Опечатки въ таблицахъ по Зарайскому уѣзду.

Названіе волостей.	Стран.	№ № общинъ.	Строки.	№№ граф.	Напечатано.	Слѣдуетъ.
Полянская . .	50, 52, 54, 56.	33.	2 снизу.	—	Тоже, б. Раевского.	Тоже, б. Ржевскаго.
Ловецкая . . .	86.	Въ итогѣ.	6 сверху.	58.	108.	118.
„	—	„	7 „	—	374.	384.
Верхне-Бѣломутская . . .	88.	1.	8 сверху.	95.	176.	172.
„	—	Въ итогѣ.	10 „	—	164.	176.
Булыгинская .	127.	Въ итогѣ.	9 снизу.	85.	74.	14.
Кругловская .	162, 164, 166, 168.	20.	2 снизу.	—	Тоже, госуд., б. Гололобова.	Тоже, б. Гололобова.
„	191.	Въ итогѣ.	1 „	80.	279.	979.
Сѣнницкая . .	242, 4, 6, 8.	4.	4 сверху.	—	Д. Нудрино.	Д. Кудрино.
Макѣвская . .	292.	Въ 3 при-мѣчаніи.	1 снизу.	—	13 дес. луга исполу.	10 дес. луга исполу.

Примѣчаніе. Оказавшіеся пропуски въ обозначеніяхъ разрядовъ крестьянъ въ пообщинныхъ таблицахъ исправлены ссылками на №№ общинъ въ послѣдней графѣ поразрядныхъ таблицъ.

