

обложку наклейка

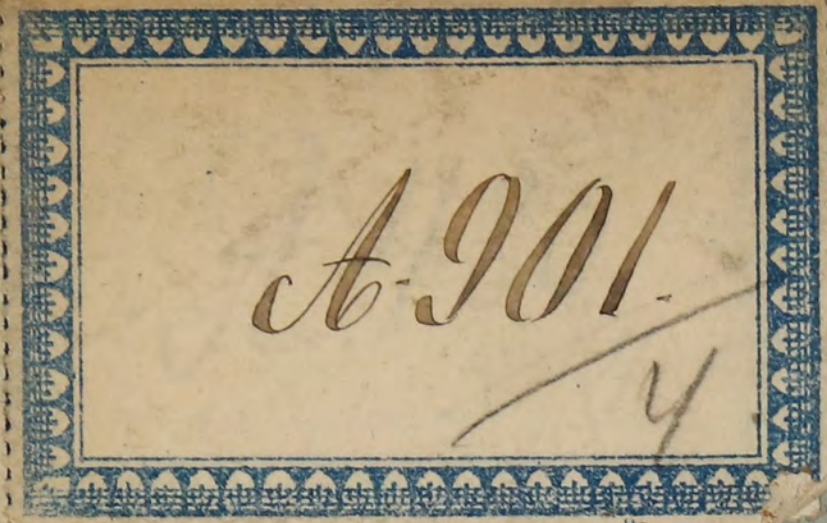

ДОПОЛНЕНИЕ

~~8944~~

КЪ

СТАТИСТИЧЕСКОМУ СБОРНИКУ М-ВА ПУТ. СООБЩ.

ВЫПУСКЪ ЧЕТВЕРТЫЙ.



СВѢДѢНІЯ
О ВЫВОЗѢ И ВВОЗѢ

черезъ станціи ж.ж. д.д., пристани и таможни

хлѣба, соли, каменнаго угля вообще, нефти и продуктовъ изъ нефти

за 1885 г.

И СРЕДНІЕ ВЫВОДЫ

относительно ржанаго и пшеничнаго хлѣбовъ

изъ данныхъ за 1878, 1880, 1882, 1884 и 1885 гг.

по губерніямъ и районамъ Европейской Россіи.



ИЗДАНИЕ СТАТИСТИЧЕСКАГО ОТДѢЛА
МИНИСТЕРСТВА ПУТЕЙ СООБЩЕНІЯ.



С.-ПЕТЕРБУРГЪ.

Типографія брат. Пантелеевыхъ. Казанская, 33.

1889.



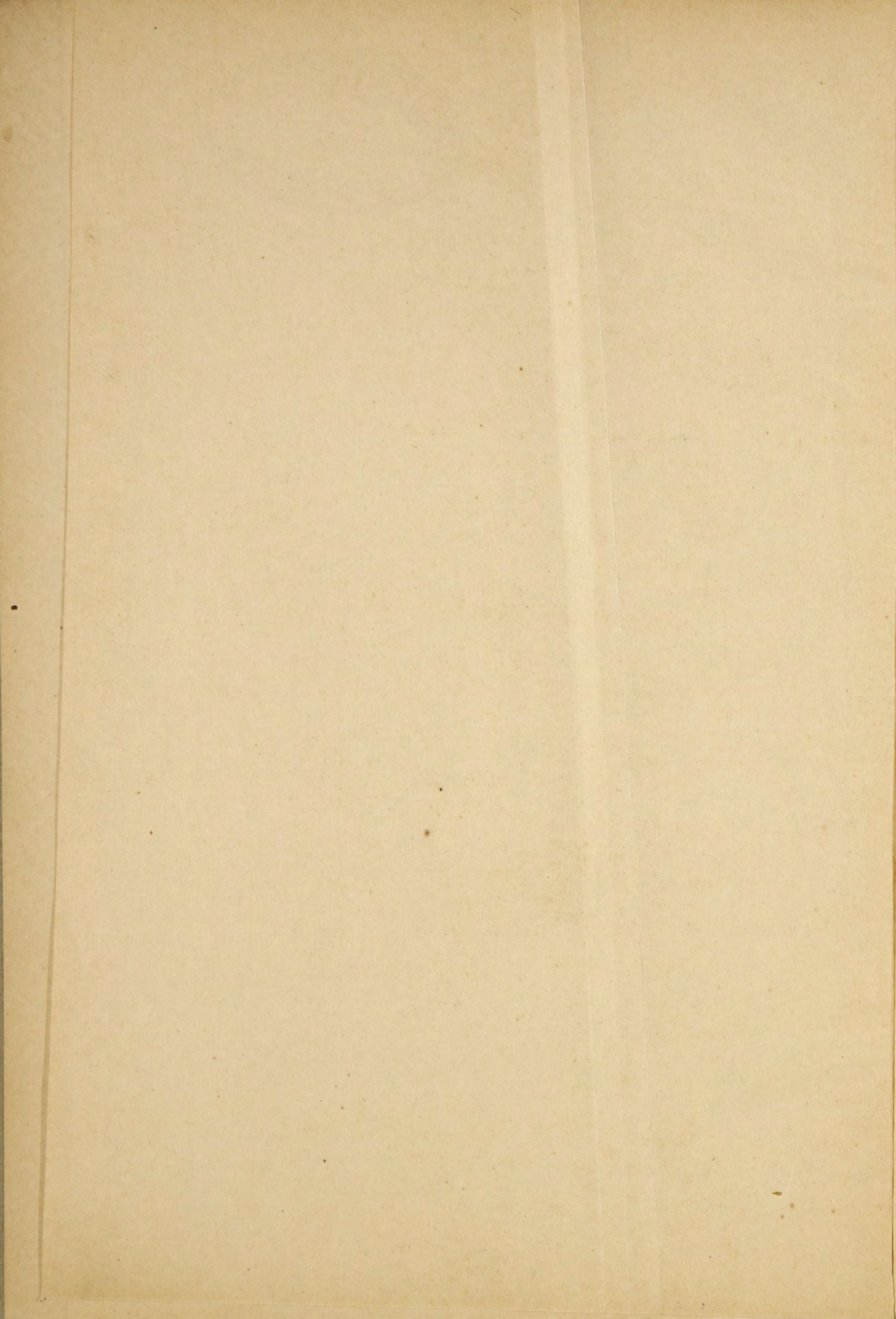

4901
ДОПОЛНЕНИЕ

КЪ

~~20123~~
~~10119~~
~~89424~~
СТАТИСТИЧЕСКОМУ СБОРНИКУ М-ВА ПУТ. СООБЩ.

ВЫПУСКЪ ЧЕТВЕРТЫЙ.

СВѢДѢНІЯ
О ВЫВОЗѢ И ВВОЗѢ

черезъ станціи ж.ж. д.д., пристани и таможи

хлѣба, соли, каменнаго угля вообще, нефти и продуктовъ изъ нефти

за 1885 г.

И СРЕДНІЕ ВЫВОДЫ

относительно ржанаго и пшеничнаго хлѣбовъ

изъ данныхъ за 1878, 1880, 1882, 1884 и 1885 гг.

по губерніямъ и районамъ Европейской Россіи.



ИЗДАНИЕ СТАТИСТИЧЕСКАГО ОТДѢЛА
МИНИСТЕРСТВА ПУТЕЙ СООБЩЕНІЯ.

С.-ПЕТЕРБУРГЪ.

Типографія брат. Пантелеевыхъ. Казанская, 33.

1889.

39

БИБЛИОТЕКА ИМП. СССР

к

Печатано по распоряженію Статистическаго отдѣла Министерства путей сообщенія.

89729

ОГЛАВЛЕНІЕ

четвертаго выпуска „Дополненія къ Статистическому сборнику Министерства путей сообщенія“.

Вступленіе.

Краткій обзоръ данныхъ о вывозѣ и ввозѣ хлѣба, соли, каменнаго угля вообще, нефти, продуктовъ изъ нефти.

Таблицы:

I. Вывозъ и ввозъ хлѣба, поваренной соли, каменнаго угля вообще, нефти, керосина и другихъ продуктовъ изъ нефти чрезъ станціи желѣзныхъ дорогъ, пристани и таможи, *по губерніямъ*, въ 1885 году.

Приложеніе къ таблицѣ I. Отправленіе и прибытіе хлѣба, поваренной соли, каменнаго угля вообще, нефти, керосина и другихъ продуктовъ изъ нефти *по узловымъ сѣти желѣзныхъ и внутреннихъ водныхъ путей и по приграничнымъ пунктамъ* въ 1885 году.

II. Выводы относительно вывоза и ввоза хлѣба, поваренной соли, каменнаго угля вообще, нефти, керосина и другихъ продуктовъ изъ нефти, *по губерніямъ и районамъ*, въ 1885 году.

Предлагаемый четвертый выпуск „Дополненія къ Статистическому сборнику Министерства путей сообщенія“ содержитъ въ себѣ свѣдѣнія о вывозѣ и ввозѣ хлѣба, соли, каменнаго угля вообще, нефти и продуктовъ изъ нефти **по губерніямъ за 1885 годъ** и средніе выводы изъ данныхъ за 1878, 1880, 1882, 1884 и 1885 годы по главнымъ продовольственнымъ хлѣбамъ. Эти свѣдѣнія основаны на данныхъ о движеніи по желѣзнымъ дорогамъ и внутреннимъ воднымъ путямъ, пополненныхъ данными по каботажу и по ввѣшной торговлѣ. Выпускъ этотъ составленъ по программѣ предъидущаго (третьяго) выпуска настоящаго изданія, причемъ въ табл. II, приведены сравнительныя данныя за 1878, 1880, 1882 и 1884 годы по районамъ Европейской Россіи.

Европейская Россія разсматривается въ этомъ выпускѣ безъ Финляндіи, Кавказскаго края и оговоренныхъ въ таблицахъ частей Астраханской губерніи. Царство Польское, Сѣверный Кавказъ и Закавказье разсматриваются порознь, какъ губерніи. Хлѣбъ Вятской губерніи подвозимый къ Ношувльской пристани (на р. Лузѣ), Вологодской губерніи, значится, какъ и въ предшествующихъ выпускахъ, въ вывозѣ Вятской губерніи.

Свѣдѣнія, вошедшія въ составъ настоящаго выпуска, разработаны *В. А. Борковскимъ и П. П. Гусятниковымъ*, подъ редакцію *Г. Г. Ершова*.

Начальникъ Статистическаго отдѣла *И. Θ. Борковскій*.

Мартъ 1889 г.

Краткій обзоръ данныхъ о вывозѣ и ввозѣ

хлѣба, соли, каменнаго угля вообще, нефти и продуктовъ изъ нефти.

Краткій обзоръ вошедшихъ въ настоящій выпускъ свѣдѣній состоитъ изъ трехъ частей: первая изъ нихъ посвящена разсмотрѣнію данныхъ о вывозѣ и ввозѣ **главныхъ хлѣбовъ** за 1885 г., во второй приводятся средніе выводы изъ данныхъ за 1878, 1880, 1882, 1884 и 1885 годы относительно вывоза и ввоза лишь **ржанаго и пшеничнаго хлѣбовъ** и третья часть содержитъ въ себѣ данныя о **соли, нефти, и продуктахъ изъ нефти** за 1885 г. сравнительно съ 1884 г., а о **каменномъ углѣ** за 1885 года.

По вывозу и ввозу **ржанаго хлѣба въ 1885 г.** Европейская Россія дѣлится на двѣ части: одна, съ преобладающимъ ввозомъ, состоитъ изъ 19-ти губерній, другая, съ преобладающимъ ввозомъ, — изъ 33-хъ. Губерніи съ преобладающимъ ввозомъ, т. е. имѣющія преимущественно потребительный характеръ, входятъ въ составъ Центрального нечерноземнаго, Сѣвернаго и части Сѣверо-западнаго районовъ; онѣ занимаютъ (кромѣ Астраханской губерніи, лежащей въ сторонѣ отъ остальныхъ) сплошное пространство къ сѣверу отъ р. Зап. Двины, верховьевъ рр. Днѣпра, Десны и Дона, а отсюда ограниченное линіею, пересѣкающею р. Волгу при впаденіи въ нея р. Ветлуги и слѣдующей далѣе въ сѣверо-восточномъ направленіи, по водораздѣлу рр. Вятки и Камы съ рр. Сѣв. Двиною и Печорою. На этомъ пространствѣ ввозъ ржанаго хлѣба въ 1885 году достигалъ на 1 жителя 2,74 пуд. Болѣе этого средняго количества ввезенно въ губерніи: Новгородскую (3,17 пуд.), Ярославскую (4,00 пуд.), Московскую (6,74 п.)

и С.-Петербургскую (9,90 п.), Въ губерніи: Калужскую, Архангельскую, Олонецкую, Владимірскую и Тверскую поступило отъ 2,16 до 2,69 пуд. на жителя, въ Смоленскую 1,91 пуд., а въ 9 остальныхъ губерній, присоединяя и Астраханскую, доставлено не свыше 1 пуда на жителя. Вторая группа занимаетъ остальное сплошное пространство (безъ Астраханской губерніи), на которомъ повсемѣстно преобладалъ вывозъ ржаного хлѣба. Въ этой группѣ средняя норма вывоза на 1 жителя опредѣлилась въ 3 пуда. Болѣе другихъ отпустили губерніи: Тамбовская (4,87 пуд.), Симбирская (5,55 п.), Донская обл. (5,95 п.), Казанская губернія (6,55 п.) и Уфимская (7,30 пуд.), тринадцать губерній отъ трехъ до одного пуда и остальные пятнадцать менѣе одного пуда на жителя. Раздѣльная линія для притяженія ржи къ югу и востоку Россіи съ одной стороны и къ сѣверу и западу съ другой, прошла черезъ ст. Екатериновку (Тамбово-саратовской ж. д.) ст. Липка (Грязе-царицынской ж. д.), ст. Быкъ (Козлово-воронежско-ростовской ж. д.), ст. Весенняя Лопань (Курско-харьково-азовской ж. д.), ст. Люботинъ (Харьково-николаевской ж. д.), ст. Каменка (Фас-товской) и ст. Кодыма (Юго-западныхъ ж. д.). Въ сбывающихся губерніяхъ излишекъ ржаного хлѣба составлялъ почти 141 милліонъ пудовъ, изъ которыхъ 61 мил. пудовъ (т. е. 43⁰/₀) остались въ губерніяхъ съ потребительнымъ характеромъ, а болѣе 80 мил. пудовъ (т. е. 57⁰/₀) вывезены за границу и частью въ Финляндію и Закавказскій край.

По вывозу и ввозу **пшеничнаго хлѣба въ 1885 г.** Россія дѣлится на двѣ приблизительно равныя части: сѣверную съ преобладающимъ въ ней ввозомъ, и южную съ преобладающимъ вывозомъ; границей между названными частями, какъ и въ 1884 г., служитъ линія, проведенная отъ р. Камы, въ юго-западномъ направленіи, на города Орель и Кіевъ, отсюда же, въ сѣверо-западномъ по направленію границы губерній Царства Польскаго съ русскими. Въ сѣверной части— губерніи Эстляндская и Курляндская представляютъ исключеніе, отличаясь избыткомъ пшеничнаго хлѣба, а въ южной половинѣ исключеніе составляютъ Пензенская и Астраханская губерніи, давшія рзность въ пользу ввоза. По количеству ввоза первое мѣсто занимаетъ С.-Петербургская губернія (4,26 пуд. на жителя) и Московская (3,33 пуд.), въ девяти губерніяхъ ввозъ простирался отъ одного пуда до двухъ, а въ семнадцати не превышалъ одного пуда на жителя. Между губерніями производящими, съ среднимъ избыткомъ до 4,08 пуд. на жителя, первое мѣсто по вывозу занимали губерніи: Таврическая (14,90 пуд. на

1 жит.), Самарская (13,23 пуд. на одного жителя) и Донская область (11,69 пуд.), затѣмъ слѣдуютъ губерніи: Херсонская (9,11 пуд.), Подольская (8,02 пуд.) и Бессарабская (7,46 пуд. на жителя), еще три губерніи: Саратовская, Екатеринославская и Кіевская отпустили около 5—6 пудовъ на жителя, а изъ остальныхъ пять губерній вывозили отъ одного до двухъ пудовъ, а восемь губерній менѣе одного пуда на жителя. Раздѣльная линія для притяженія пшеницы между югомъ и сѣверомъ прошла черезъ ст. Миллерово (Козлово-воронежско-ростовской ж. д.), ст. Алексѣевку (Курско-харьково-азовской ж. д.), ст. Люботинъ (Харьково-николаевской ж. д.), ст. Цвѣтково (Фастовской ж. д.), ст. Голендры и ст. Черный Островъ (Юго-западныхъ ж. д.). Излишекъ пшеничнаго хлѣба, вывезенный изъ губерній съ преобладающимъ сбытомъ, простирался до 202 милліоновъ пудовъ, изъ коихъ 57 мил. пудовъ (т. е. 28%) остались въ губерніяхъ нуждающихся въ пшеничномъ хлѣбѣ, а 145 мил. пудовъ (т. е. 72%) вывезены за границу и частью въ Финляндію и Закавказскій край.

Главныхъ продовольственныхъ хлѣбовъ, т. е. ржаного и пшеничнаго, вмѣстѣ взятыхъ и приведенныхъ въ рожь по питательности, въ 1885 году изъ губерній сбывающихся вывезено 379 мил. пудовъ, изъ которыхъ 138 мил. пудовъ (т. е. 36%) осталось въ губерніяхъ съ потребительнымъ характеромъ.

Общій сбытъ **овса въ 1885 г.** изъ губерній съ преобладающимъ вывозомъ, равнялся 66 мил. пуд., причеиъ между производящими губерніями первое мѣсто занимали Казанская, Тамбовская, Уфимская и Черниговская, изъ которыхъ отпущено болѣе чѣмъ по 5 мил. пудовъ; отъ 2-хъ до 5-ти мил. пудовъ вывезено было изъ губерній: Тульской, Рязанской, Симбирской, Вятской и Курской. Изъ общаго количества осталось въ губерніяхъ съ потребительнымъ характеромъ 29 мил. пудовъ (до 44%) преимущественно въ Московской (14,0 мил. пудовъ) и С.-Петербургской (12,0 мил. пудовъ), а 37 мил. пудовъ (т. е. 56%) вывезены за границу и частью въ Финляндію. Раздѣльная линія направленія овса къ сѣверу и югу прошла черезъ ст. Лопуховку (Тамбово-саратовской ж. д.), ст. Дразги (Козлово-воронеж.-ростовской ж. д.) ст. Бѣлгородъ (Курско-харьково-азовской ж. д.), ст. Люботинъ (Харьково-николаевской ж. д.), ст. Цвѣтково (Фастовской ж. д.) и ст. Попелюхи (Юго-западныхъ ж. д.).

Излишекъ **ячменя въ 1885 г.** въ губерніяхъ съ преобладающимъ вывозомъ, между которыми первое мѣсто занимали Херсонская и Бессарабская губерніи и область Войска Донскаго, равнялся 37 мил.

пудовъ; изъ этого количества до 3-хъ мил. пудовъ (т. е. 8%) остались въ губерніяхъ съ преобладающимъ ввозомъ и преимущественно въ С.-Петербургской, а остальные 34 мил. пудовъ (т. е. 92%) вывезены за границу и частью въ Финляндію.

По выясненіи районовъ преобладанія потребленія и производства главныхъ хлѣбовъ въ 1885 году, далѣе приводятся **средніе выводы по губерніямъ** за 5 лѣтъ (изъ данныхъ за 1878, 1880, 1882, 1884 и 1885 гг.) и лишь по главнымъ продовольственнымъ хлѣбамъ. Эти выводы, даютъ болѣе правильное представленіе о настоящемъ предметѣ, чѣмъ данныя за одинъ годъ.

Вывезено + , ввезено —

	Пшеницы и пшеничной муки (привед. въ зерно).		Ржи и ржаной муки (привед. въ зерно).		Вообще продовольств. хлѣбовъ 1), на одного жителя 2).
	тысячи пудовъ.	на одного жителя 2), пудовъ.	тысячи пудовъ.	на одного жителя 2), пудовъ.	
А. Черноземная полоса.					
І. Юго-западн. районъ.					
Волынская	+ 2.272	+ 1,09	+ 1.759	+ 0,84	+ 2,12
Кіевская	+ 10.215	+ 3,91	+ 1.771	+ 0,68	+ 5,28
Подольская	+ 13.124	+ 5,70	+ 868	+ 0,58	+ 7,08
ІІ. Южный районъ.					
Воронежская	+ 1.799	+ 0,73	+ 1.271	+ 0,51	+ 1,37
Харьковская	+ 2.059	+ 0,94	+ 637	+ 0,28	+ 1,39

1) Ржаного и пшеничного, приведенныхъ въ рожь.

2) При расчетъ на 1 жителя принято населеніе для 1878, 1880, 1882 и 1884 гг. — за 1882 годъ, а для 1885 года за этотъ же годъ. Данныя о населеніи заимствованы изъ изданныхъ Центр. Статистич. Комитетомъ Министерства Внутр. Дѣлъ «Сборниковъ по Россіи» за 1882 и 1884—85 гг.

	Вывезено + , ввезено — .				
	Пшеницы и пшеничной муки (приведенныхъ въ зерно). тысячи пудовъ.	на одного жителя, пудовъ.	Ржи и ржаной муки (привед. въ зерно). тысячи пудовъ.	на одного жителя, пудовъ.	Вообще продовольств. хлѣбовъ на одного жителя, пудовъ.
Полтавская	+ 3.329	+ 1,32	+ 4.609	+1,83	+ 3,37
Бессарабская	+ 3.346	+ 6,47	+ 1.120	+0,75	+ 8,36
Херсонская ³⁾	+ 16.317	+ 8,59	+ 6.492	+3,44	+13,54
Таврическая ⁴⁾	+ 11.466	+11,60	+ 1.646	+1,67	+15,31
Екатеринославская ⁵⁾	+ 6.802	+ 4,78	+ 1.684	+1,17	+ 6,79
Донская область ⁶⁾	+ 14.391	+ 7,98	+ 6.706	+3,71	+13,09

III. Юго-восточный районъ.

Казанская	— 643	— 0,32	+ 7.573	+3,79	+ 3,41
Симбирская	+ 1.002	+ 0,67	+ 4.985	+3,34	+ 4,13
Саратовская	+ 8.142	+ 3,80	+ 5.250	+2,45	+ 6,92
Самарская	+ 26.704	+11,78	+ 4.795	+2,09	+15,94
Оренбургская	+ 3.951	+ 3,25	+ 49	+0,04	+ 3,87
Уфимская	+ 222	+ 0,13	+ 6.372	+3,51	+ 3,66
Астраханская ⁷⁾	— 379	— 0,84	— 492	—0,94	— 1,93

IV. Центральный черноземный районъ.

Черниговская	— 291	— 0,11	+ 4.820	+2,39	+ 2,25
Курская	+ 2.240	+ 0,97	+ 5.524	+2,40	+ 3,54
Орловская	+ 1.521	+ 0,78	+ 2.307	+1,21	+ 2,14
Тульская	— 71	— 0,05	+ 3.457	+2,58	+ 2,52
Рязанская	— 916	— 0,53	+ 2.347	+1,37	+ 0,75
Пензенская	— 638	— 0,45	+ 3.345	+2,39	+ 1,86
Тамбовская	+ 1.343	+ 0,54	+ 12.217	+4,86	+ 5,50

³⁾ Съ Одесскимъ градоначальствомъ и Николаевскимъ военн. губернаторствомъ.

⁴⁾ Съ Севастопольскимъ и Керчь—Еникольскимъ градоначальствами.

⁵⁾ Безъ Ростовскаго уѣзда.

⁶⁾ Съ Ростовскимъ уѣздомъ и Таганрогскимъ градоначальствомъ.

⁷⁾ Кромѣ земель Киргизовъ и Калмыковъ.

Вывезено + , ввезено — .

	Пшеницы и пше- ничной муки (приве- денныхъ въ зерно).		Ржи и ржаной муки (привед. въ зерно).		Вообще про- довольств. хлѣбовъ
	тысячи пудовъ.	на одного жителя, пудовъ.	тысячи пудовъ.	на одного жителя, пудовъ	на одного жителя, пудовъ.
Б. Нечерноземная полоса.					
V. Центральный нечер- ноземный районъ.					
Московск. (съ г. Москвою).	— 7.198	— 3,35	— 13.691	— 6,38	— 10,32
Калужская	— 569	— 0,50	— 1.414	— 0,61	— 1,20
Смоленская	— 967	— 0,80	— 1.961	— 1,62	— 2,56
Тверская	— 2.049	— 1,26	— 1.976	— 1,20	— 2,68
Ярославская	— 207	— 0,20	— 1.073	— 1,02	— 1,25
Костромская	— 1.216	— 0,94	— 828	— 0,64	— 1,74
Нижегородская	+ 1.214	+ 0,84	+ 97	+ 0,06	+ 1,05
Владимирская	— 2.018	— 1,48	— 2.463	— 1,81	— 3,55
VI. Сѣверо-восточный районъ.					
Вятская	— 7	— 0,00	+ 2.593	+ 0,94	+ 0,94
Пермская	+ 860	— 0,33	+ 440	+ 0,17	+ 0,57
VII. Сѣверный районъ.					
С.-Петербургская ⁸⁾	— 8.874	— 5,54	— 10.697	— 6,50	— 12,90
Новгородская	— 1.176	— 1,03	— 2.146	— 1,86	— 3,07
Олонецкая	— 159	— 0,49	— 669	— 2,04	— 2,62
Архангельская	— 65	— 0,29	— 985	— 4,07	— 4,41
Вологодская	— 578	— 0,49	— 121	— 0,10	— 0,68
VIII. Сѣв.-зап. районъ.					
Лифляндская	— 1.058	— 0,90	— 259	— 0,22	— 1,31
Эстляндская	— 343	— 0,91	— 376	— 0,65	— 1,71
Курляндская	+ 494	+ 0,76	+ 1.791	+ 2,77	+ 3,67
Ковенская	— 194	— 0,13	+ 2.200	+ 1,52	+ 1,37
Сувальская	+ 107	+ 0,17	+ 595	+ 0,98	+ 1,19
Гродненская	— 483	— 0,38	+ 2.083	+ 1,69	+ 1,24
Виленская	— 553	— 0,45	+ 321	+ 0,27	— 0,26
Минская	— 520	— 0,33	+ 1.212	+ 0,78	+ 0,39
Могилевская	— 931	— 0,80	+ 203	+ 0,17	— 0,77
Витебская	— 1.247	— 1,05	— 407	— 0,34	— 1,57
Псковская	— 343	— 0,40	— 428	— 0,47	— 0,94

⁸⁾ Съ гг. С.-Петербургомъ и Бронштадтомъ.

Вывезено + , ввезено — .					
	Пшеницы и пше- ничной муки (приве- денныхъ въ зерно).		Ржи и ржаной муки (привед. въ зерно).		Вообще про- довольств. хлѣбовъ
	тысячи пудовъ.	на одного жителя, пудовъ.	тысячи пудовъ.	на одного жителя, пудовъ.	на одного жителя, пудовъ.
IX. Привисл. районъ.					
Губерніи Ц. Польскаго. (Кромъ Сувалкской).	+ 6.061	+ 0,88	+ 6.574	+ 0,95	+ 1,99
Вообще по Евр. Россіи. (Кромъ Финляндіи и Кавказа).	+ 111.343	+ 1,29	+ 69.796	+ 0,81	+ 2,33

Въ общемъ выводѣ эти данныя показываютъ, что изъ губерній съ преобладающимъ сбытомъ *въ среднемъ* вывозится 144 мил. пудовъ пшеничнаго хлѣба и 109 мил. пудовъ ржаного; въ губерніяхъ съ преобладающимъ ввозомъ остается изъ этихъ количествъ 33 мил. пудовъ (т. е. 23%) пшеничнаго и 40 мил. пудовъ (т. е. 36%) ржаного, остатокъ пшеничнаго хлѣба до 111 мил. пудовъ и ржаного до 70 мил. пудовъ составляетъ предметъ вывоза изъ Европейской Россіи.

По отдѣльнымъ районамъ Европейской Россіи среднее на одного жителя количество избытка или недостатка главныхъ продовольственныхъ хлѣбовъ выразится въ слѣдующихъ данныхъ:

РАЙОНЫ.	Вывезено + , ввезено — .		
	Пшеничнаго хлѣба.	Ржаного хлѣба.	Вообще про- довольств. хлѣбовъ.
Южный	+ 4,45	+ 1,73	+ 6,86
Юго-восточный	+ 3,44	+ 2,51	+ 6,56
Юго-западный	+ 3,66	+ 0,63	+ 4,93
Центральный черноземный	+ 0,25	+ 2,58	+ 2,87
Привислянскій	+ 0,88	+ 0,95	+ 1,98
Сѣверо-восточный	+ 0,17	+ 0,57	+ 0,77
Сѣверо-западный	— 0,44	+ 0,60	+ 0,08
Центральный нечерноземный	— 1,15	— 2,06	— 3,41
Сѣверный	— 2,41	— 3,22	— 6,05

Такимъ образомъ оказывается, что изъ девяти районовъ, на которые раздѣлена Европейская Россія, въ семи преобладаетъ вывозъ главныхъ продовольственныхъ хлѣбовъ, а въ Сѣверномъ и Центральномъ нечерноземномъ преобладаетъ ввозъ.

Вообще изъ Европейской Россіи на одного жителя вывозится *въ среднемъ* 2,33 пуда продовольственныхъ хлѣбовъ (по питательности приведенные въ рожь), причемъ 0,81 пуда (т. е. 35%) приходится на ржаной хлѣбъ, а 1,52 пуда (т. е. 65%) на пшеничный.

Въ нижеслѣдующей таблицѣ приведены по губерніямъ и районамъ свѣдѣнія, *въ среднемъ на одного жителя*, о вывозѣ и ввозѣ **СОЛИ**, **НЕФТИ** и **ПРОДУКТОВЪ ИЗЪ НЕФТИ** въ 1885 году, на ряду съ таковыми же свѣдѣніями за 1884 годъ. Свѣдѣнія же о **каменномъ углѣ**, впервые разработанныя, даны за одинъ 1885 годъ.

Вывезено +, ввезено —

	Соли поваренной, пудовъ.		Нефти и продуктовъ изъ нея, пудовъ.		Каменного угля (вообще **), пудовъ.
	въ 1885 г.	въ 1884 г.	въ 1885 г.	въ 1884 г.	въ 1885 г.
А. Черноземн. полоса.					
I. Юго-западн. р.					
Волынская	— 0,66	— 0,52	— 0,12	— 0,06	— 0,09
Кіевская	— 0,92	— 0,84	— 0,35	— 0,34	— 1,99
Подольская	— 0,82	— 0,68	— 0,21	— 0,20	— 0,72
Вообще (I)	— 0,81	— 0,69	— 0,22	— 0,21	— 1,02
II. Южный р.					
Воронежская	— 0,31	— 0,32	— 0,16	— 0,20	— 1,19
Харьковская	+ 0,64	+ 0,36	— 0,18	— 0,20	— 7,07
Полтавская	— 0,26	+ 0,35	— 0,09	— 0,09	— 0,82
Бессарабская	— 0,38	— 0,62	— 0,21	— 0,17	— 1,65
Херсонская ⁹⁾	+ 0,83	+ 0,40	— 0,43	— 0,55	— 10,00
Таврическая ¹⁰⁾	+ 11,57	+ 12,25	— 0,25	— 0,34	— 6,99
Екатериносл. ¹¹⁾	+ 4,88	+ 2,76	— 0,20	— 0,20	+ 33,03
Донская обл. ¹²⁾	— 0,82	— 0,84	— 0,36	— 0,31	+ 8,92
Вообще (II)	+ 1,23	+ 1,03	— 0,22	— 0,25	+ 0,92
III. Юго-восточн. р.					
Казанская	— 0,25	— 0,26	— 1,22	— 0,40	— 0,08
Симбирская	— 0,19	— 0,30	— 0,14	— 0,04	— 0,00
Саратовская	— 0,57	— 1,51	+ 0,24	— 1,37	— 0,29
Самарская	— 0,43	— 0,42	— 0,90	— 0,30	— 0,14
Оренбургская	+ 0,78	+ 0,74	— 0,16	— 0,15	— 0,16
Уфимская	— 0,17	— 0,07	— 0,02	— 0,02	—
Астраханская ¹³⁾	+ 11,02	+ 15,60	— 44,93 *)	— 49,43 *)	— 0,24
Вообще (III)	+ 0,23	+ 0,24	— 2,17	— 2,39	— 0,12
IV. Центр. черноз. р.					
Черниговская	— 0,34	— 0,39	— 0,11	— 0,09	— 0,21
Курская	— 0,73	— 0,59	— 0,16	— 0,15	— 1,92
Орловская	— 0,85	— 0,91	— 0,90	— 0,65	— 1,30
Тульская	— 0,66	— 0,67	— 0,18	— 0,21	— 1,52
Рязанская	— 0,40	— 0,40	— 0,15	— 0,17	+ 1,75
Пензенская	— 0,56	— 0,56	— 0,09	— 0,09	— 0,01
Тамбовская	— 0,67	— 0,63	— 0,23	— 0,23	— 1,50
Вообще (IV)	— 0,61	— 0,59	— 0,27	— 0,23	— 0,13
Б. Нечерноземн. пол.					
V. Центр. нечерн. р.					
Московская ¹⁴⁾	— 0,72	— 0,64	— 1,18	— 1,31	— 7,47
Калужская	— 0,36	— 0,20	— 0,09	— 0,08	— 0,08
Смоленская	— 0,78	— 0,73	— 0,26	— 0,05	— 0,01

⁹⁾ Съ Одесскимъ град. и Николаевск. губ.

¹⁰⁾ Съ Севастоп. и Керчь-Еникальскимъ град.

¹¹⁾ Безъ Ростовскаго уѣзда.

¹²⁾ Съ Ростовскимъ и Таганрогскимъ уу.

¹³⁾ Кромѣ земель Киргизовъ и Калмыковъ.

¹⁴⁾ Съ г. Москвою.

*) Количество это не представляетъ собою потребленія Астраханской губерніи, такъ какъ значительная часть его (нефтяные остатки) вывозится изъ Астрахани пароходами (безъ накладныхъ) какъ матеріалъ для ихъ отопленія.

**) Въ итогъ каменного угля вошелъ и весь уголь, перевозимый жж. дд. для собственныхъ надобностей.

	Соли поваренной, пудовъ.		Нефти и продуктовъ изъ нея, пудовъ.		Каменнаго угля вообще, пудовъ.
	въ 1885 г.	въ 1884 г.	въ 1885 г.	въ 1884 г.	въ 1885 г.
Тверская	— 0,62	— 0,90	— 0,16	— 0,16	— 0,03
Ярославская	— 0,54	— 1,10	+ 0,29	+ 0,04	— 0,21
Костромская	— 0,62	— 0,49	— 0,05	— 0,03	+ 0,01
Нижегородская	— 0,87	— 0,18	— 3,38	— 1,97	— 0,00
Владимирская	— 0,71	— 0,41	— 0,44	— 0,42	— 0,59
Вообще (V)	— 0,66	— 0,58	— 0,75	— 0,59	— 1,52
VI. Сѣв.-восточн. р.					
Вятская	— 0,24	— 0,15	+ 0,01	— 0,003	— 0,00
Пермская	+ 5,02	+ 5,18	— 0,17	— 0,14	— 0,45
Вообще (VI)	+ 2,29	+ 2,42	— 0,08	— 0,07	— 0,19
VII. Сѣверный р.					
С.-Петербургск. ¹⁵⁾	— 0,30	— 0,71	— 0,68	— 1,26	— 28,58
Новгородская	— 0,47	— 0,56	— 0,09	— 0,11	— 0,04
Олонецкая	— 0,14	— 0,31	— 0,02	— 0,01	— 0,03
Архангельская	— 0,50	— 0,35	— 0,11	— 0,10	— 6,91
Вологодская	— 0,09	— 0,20	— 0,06	— 0,06	—
Вообще (VII)	— 0,29	— 0,49	— 0,29	— 0,51	— 11,21
VIII. Сѣв.-западн. р.					
Лифляндская	— 0,11	— 0,61	— 0,33	— 0,37	— 6,85
Эстляндская	+ 1,81	+ 0,57	— 0,24	— 0,25	— 8,22
Курляндская	+ 0,25	+ 0,20	— 0,02	— 0,21	— 6,29
Ковенская	— 0,68	— 0,69	— 0,13	— 0,11	— 0,55
Сувальская	— 0,24	— 0,27	— 0,07	— 0,04	— 0,08
Гродненская	— 0,77	— 0,76	— 0,31	— 0,22	— 1,01
Виленская	— 0,56	— 0,56	— 0,14	— 0,12	— 0,04
Минская	— 0,49	— 0,54	— 0,17	— 0,10	— 0,01
Могилевская	— 0,81	— 0,75	— 0,14	— 0,16	— 0,00
Витебская	— 1,23	— 1,11	— 0,36	— 0,29	— 0,29
Псковская	— 0,45	— 0,59	— 0,07	— 0,08	— 0,01
Вообще (VIII)	— 0,49	— 0,58	— 0,19	— 0,18	— 1,52
IX. Привисл. р.					
Губерніи Царст. Польскаго ¹⁶⁾	— 0,66	— 0,73	— 0,28	— 0,20	— 2,73
Вообще по Евр. Росс. ¹⁷⁾ + 0,004		— 0,03	— 0,55	— 0,56	— 1,22
Сверхъ того:					
Сѣверн. Кавказъ	— 0,23	— 0,29	— 0,09	— 0,11	— 0,52
Закавказье	— 0,23	— 0,21	+ 12,80	+ 13,02	— 0,17

Изъ данныхъ за 1885 г. видно, что **СОЛЬ** преимущественно сбываютъ губерніи: Таврическая, Астраханская, Пермская и Екатеринославская, въ которыхъ и производится болѣе значительная добыча соли. Во всѣхъ остальныхъ губерніяхъ Европейской Россіи, за исключеніемъ Оренбургской, Эстляндской, Херсонской, Харьковской, Полтавской и Курляндской, въ которыхъ добывается соль въ количествахъ, лишь нѣсколько превышающихъ мѣстную потребность, а также на Кавказѣ, — преобладаетъ ввозъ соли.

¹⁵⁾ Съ гг. С.-Петербургомъ и Кронштадтомъ.

¹⁶⁾ Кромѣ Сувальской губ.

¹⁷⁾ Кромѣ Финляндіи и Кавказа.

Что же касается **НЕФТИ**, керосина и другихъ продукто́въ изъ нефти, то мѣстомъ производства ихъ является Закавказье; отсюда они развозятся по всей Россіи; губерніи Саратовская и Ярославская дали въ 1885 году незначительный вывозъ, 0,24 и 0,29 пуд. на одного жителя, собственно по городамъ Царицыну и Ярославлю, вѣроятно изъ запасовъ предшествовавшихъ лѣтъ.

Согласно приведеннымъ даннымъ за 1885 г. о вывозѣ и ввозѣ **каменнаго угля** производящими его мѣстностями являются: Екатеринославская губ. (33,03 пуд. на 1 жит.), Донская область (8,92 п.) и Рязанская губ. (1,75 пуд.). Главнѣйшими мѣстами ввоза каменнаго угля (потребителями) оказываются губерніи: С.-Петербургская (28,58 пуд. на жит.), Херсонская (10,00 п.), Эстляндская (8,22 пуд.), Московская (7,47 пуд.), Харьковская (7,07 п.), Таврическая (6,99 п.), Лифляндская (6,85 пуд.), Курляндская (6,29 пуд.) и губерніи Царства Польскаго (кромѣ Сувалкской) (2,73 пуд.).

Вообще по Европейской Россіи (не считая Кавказа) въ 1885 году было вывезено на 1 жителя соли—0,004 пуд., а ввезено—нефти, керосина и др. продукто́въ изъ нефти 0,55 пуд. и каменнаго угля 1,22 пуд.

ТАБЛИЦА I.

ВЫВОЗЪ И ВВОЗЪ

хлѣба, повареной соли, каменнаго угля вообще, нефти, керосина и др. продуктовъ изъ нефти

ЧЕРЕЗЪ СТАНЦІИ Ж.Ж. Д.Д. ПРИСТАНИ И ТАМОЖНИ

ПО ГУБЕРНІЯМЪ

въ 1885 г.

- Объясненія: 1) Настоящая таблица составлена на основаніи данныхъ, заключающихся въ таблицахъ I-й и III-й шестнадцатаго выпуска Статист. сборника М-ва п. с., и въ приложеніи къ настоящей таблицѣ, причѣмъ передача между русскими желѣзными дорогами (взятая по меньшему изъ показаній Правленій этихъ дорогъ по каждому узловому пункту особо), а также перегрузка изъ однихъ судовъ въ другія ни въ вывозѣ, ни во ввозѣ не показаны.
- 2) Данные о вывозѣ и ввозѣ кукурузы жел. дорогами и вн. водн. путями приводятся особымъ приложеніемъ вслѣдъ за этой таблицей лишь по губерніямъ, прилегающимъ къ Владикавказской, Закавказской и Юго-западнымъ, ж. ж. д. д. и р. Двѣстру, ибо по этимъ только путямъ имѣются свѣдѣнія о перевозкѣ кукурузы.

Дополненіе къ Стат. М-ва п. с.—Выпускъ 4-й.

2 Табл. I. Вывозъ и ввозъ хлѣба, поваренной соли, камен. угля вообще, нефти, керосина

1 № губерній по буквенному по- рядку.	2 Г У Б Е Р Н І И.	3 4 5 6 7 8 9 10								
		Пшеничный хлѣбъ.				Ржаной хлѣбъ.				
		Пшеница.		Пшеничная мука.		Рожь.		Ржаная мука.		
		(1).	(2).	(3).	(4).	(5).	(6).	(7).	(8).	
Вывозъ		Ввозъ.		Вывозъ		Ввозъ.		Вы- возъ.	Ввозъ.	
Т ы с я ч и п у д о в ь .										
1	Архангельская.									
	Пристань внутр. водн. пут.	—	—	—	89	2	41	6	1.186	
	Таможни	—	—	17	17	31	31	880	517	
2	Астраханская.									
	Станціи ж. д.	—	—	1	1	—	—	—	—	
	Пристань вн. в. п.	405	20	5	886	37	—	8	768	
	Таможни.	3	57	174	7	—	—	299	2	
3	Бессарабская.									
	Станціи ж. д.	8.139	731	263	94	1.129	37	—	13	
	Пристань вн. в. п.	4.441	3.761	—	—	300	89	—	—	
	Таможни.	4.942	1.852	45	47	1.860	4	6	18	
4	Виленская.									
	Станціи ж. д.	209	372	46	427	447	576	225	117	
	Пристань вн. в. п.	8	—	—	—	206	—	—	—	
5	Витебская.									
	Станціи ж. д.	39	39	155	1.563	240	391	69	399	
	Пристань вн. в. п.	8	—	8	—	52	6	2	—	
6	Владимирская.									
	Станціи ж. д.	19	620	467	1.834	30	1.180	396	2.355	
	Пристань вн. в. п.	40	185	—	81	3	345	—	151	
7	Вологодская.									
	Станціи ж. д.	—	3	—	649	6	211	2	1.633	
	Пристань вн. в. п.	1	—	119	32	59	13	1.204	75	
	Въ т. ч. 1) Юго-западная часть губерніи: Вологодскій, Грязовецкій, Кидниковскій и Тотемскій уѣзды	1	—	115	1	47	3	1.154	—	
	2) по Ношувльской пристани на р. Лузь	—	—	—	—	6	—	17	—	
8	Волинская.									
	Станціи ж. д.	2.135	2.459	582	165	1.557	3.187	48	37	
	Пристань вн. в. п.	—	—	—	—	—	—	—	—	
	Таможни.	1.893	72	—	—	3.381	4	—	—	

и др. прод. изъ нефти черезъ станціи ж. д., пристани и таможни, по губерніямъ. Табл. I. 3

11	12	13	14	15	16	17	18	19	20	21	22	23	24	25	26																
																Овесъ.		Ячмень.		Крупа всякая.		И Т О Г О поименованнаго хлѣба.		Соль поваренная.		Нефть сырая, нефт. остатки.		Керосинъ, петрол., олеонафтъ и др. прод. изъ нефти.		Камен. уголь вообще (включая и служебный для ж. д.).	
																(5).	(6).	(7).	(1-7).	(8).	(9).	(10).	(11).								
																Вы-возъ.	Ввозъ.	Вы-возъ.	Ввозъ.	Вы-возъ.	Ввозъ.	Вы-возъ.	Ввозъ.	Вы-возъ.	Ввозъ.	Вы-возъ.	Ввозъ.	Вы-возъ.	Ввозъ.		
Т ы с я ч и п у д о в ь .																															
	71	1.029	2	26	—	38	81	2.409	66	—	—	—	—	1	31	—	—														
	1.581	28	3	3	49	37	2.561	633	106	331	—	—	5	10	6	295															
	—	—	—	—	—	—	1	1	9.436	9.436	—	—	—	—	—	—															
	—	223	—	29	46	120	501	2.046	4.894	—	19.329	—	11.224	4	2	113															
	144	—	—	9	88	612	708	687	325	73	2	31.883	3	19.654	—	—															
	405	59	938	47	5	104	10.879	1.085	221	590	—	46	63	399	64	1.681															
	174	84	318	64	—	—	5.233	3.998	—	8	—	—	—	—	—	15															
	101	219	5.023	2	20	7	11.997	2.149	248	451	—	1	84	23	8	900															
	459	179	59	255	41	106	1.486	2.032	43	747	2	3	82	256	13	60															
	57	—	17	—	1	—	289	—	—	3	—	—	—	—	—	—															
	386	330	235	138	78	304	1.196	3.164	62	1.611	67	143	48	433	—	360															
	253	9	9	—	1	—	333	15	47	1	—	—	12	—	—	—															
	277	714	4	11	113	1.198	1.306	7.912	16	737	2	184	17	404	18	830															
	6	100	—	2	—	150	49	1.014	—	255	—	5	—	29	—	—															
	16	43	—	13	1	132	25	2.684	3	93	—	—	—	105	—	—															
	1.969	3	10	—	44	12	3.406	135	118	137	—	—	40	3	—	—															
	1.286	—	1	—	36	—	2.630	4	—	45	—	—	35	2	—	—															
	13	—	—	—	8	—	44	—	—	—	—	—	—	—	—	—															
	231	855	97	458	33	154	4.686	7.315	118	1.491	2	6	118	455	165	324															
	2	—	—	—	—	—	2	—	—	—	—	—	—	—	—	—															
	749	—	334	—	24	1	6.381	77	—	83	—	—	68	1	—	30															

Прибытіе и отправленіе кукурузы по губерніямъ.

1 Номера губ. по табл. I.	2 Губерніи.	3 4 Кукуруза.		1 Номера губ. по табл. I.	2 Губерніи.	3 4 Кукуруза.	
		ВЫ- ВОЗЪ.	ВВОЗЪ.			ВЫ- ВО.Ъ.	ВВОЗЪ.
3	Бессарабская. Станціи ж. д. Пристани вл. в. п. Таможни	4.099 954 2 781	119 550 477	47	Херсонская. Станціи ж. д. Пристани Таможни	5 342 69 5.684	9 846 557 625
8	Волынская. Станціи ж. д. Пристани Таможни	4 — 346	345 — —	49	Эстляндская. Станціи ж. д. Пристани Таможни	— — 4	— — 4
11	Гродненская. Станціи ж. д. Пристани	— —	9 —	51-60	Губ. Царства-Польскаго (кро- мѣ Сувалкской).	— — 56	28 — —
12	Донская область. Станціи ж. д. Пристани Таможни.	— — 485	870 — —		Станціи ж. д. Пристани Таможни	— — 56	28 — —
16	Кіевская. Станціи ж. д. Пристани	— —	44 —	61-63	Сѣверный Кавказъ. Станціи ж. д. Таможни	1.082 156	212 —
19	Курляндская. Станціи ж. д. Пристани Таможни	— — 34	— — 34	64-72	Знавказье. Станціи ж. д. Таможни	2.301 5.374	2.301 197
31	Подольская. Станціи ж. д. Пристани Таможни	975 84 27	29 — —		Всего по Европейской Россіи (кромѣ В. Кн. Финлядскаго). Станціи ж. д. Пристани Таможни	13.803 1.107 14.947	13.803 1.107 1.360
41	Таврическая. Станціи ж. д. Пристани Таможни	— — —	— — 23				

Приложеніе къ табл. I.

ОТПРАВЛЕНІЕ И. ПРИБЫТІЕ

черезъ станціи ж. д., пристани и таможи

хлѣба, поваренной соли, каменнаго угля вообще, нефти, керосина и др.
продуктовъ, изъ нефти

по

по узловымъ сѣти желѣзныхъ и внутр. водныхъ путей

И ПРИГРАНИЧНЫМЪ

ПУНКТАМЪ

въ 1885 г.

Объясненія:

1) Настоящая таблица составлена на основаніи данныхъ, заключающихся въ таблицахъ I-й и III-й шестнадцатаго выпуска Статистическаго сборника М-ва п. с., причеиъ было принято во вниманіе сдѣланное въ III таблицѣ исправленіе прибытія.

2) Неравенство въ настоящей таблицѣ итоговъ прибытія и отправленія относительно «грузовъ прямаго сообщенія» по нѣкоторымъ узловымъ и приграничнымъ пунктамъ объясняется: а) отсутствіемъ свѣдѣній о перевозкѣ служебныхъ грузовъ, (кроиъ служебнаго каменнаго угля) б) принятымъ ж. дорогами способомъ регистраціи движенія «по отправленію», вслѣдствіе котораго грузъ, отправленный по прямому сообщенію въ концѣ года, считается на одной дорогѣ переданнымъ (въ узлѣ) въ томъ же году, тогда какъ другая дорога приняла этотъ грузъ въ слѣдующемъ году; причеиъ, конечно, количества этихъ грузовъ изъ года въ годъ бываютъ различны и в) случайными ошибками въ показаніяхъ отдѣльныхъ ж. дорогъ по передачѣ въ узлахъ съ одной дороги на другую.

3) Свѣдѣнія о вывозѣ (отправленіи) и ввозѣ (прибытіи) по внѣшней торговлѣ извлечены изъ Обзора внѣшней торговли, издаваемаго Министерствомъ Финансовъ, а по каботажу—разработаны по даннымъ, доставляемымъ въ Стат. отдѣлъ М-ва п. с. мѣстными таможенными учрежденіями.

1 Название губ. и № пункта по порядку.	2 Узловые и приграничные пункты.	3	4	5	6	7	8	9	10	11	12	13	14	15	16	17	18	19	20	21	22	23	24	25	26	
		Пшеница.		Мука пшеничная всякая.		Рожь		Мука ржаная всякая.		Овесь.		Ячмень.		Крупа всякая.		ИТОГО поименованнаго хлѣба.		Соль поваренная.		Нефть сырая и нефтяные остатки (грязь).		Керосинъ, петроль олео-нафтъ и др. прод. изъ неф.		Каменный уголь вообще.		
		(1.)	(2.)	(3.)	(4.)	(5.)	(6.)	(7.)	(8.)	(9.)	(10.)	(11.)	(12.)	(13.)	(14.)	(15.)	(16.)	(17.)	(18.)	(19.)	(20.)	(21.)	(22.)	(23.)	(24.)	(25.)
		отпр.	приб.	отпр.	приб.	отпр.	приб.	отпр.	приб.	отпр.	приб.	отпр.	приб.	отпр.	приб.	отпр.	приб.	отпр.	приб.	отпр.	приб.	отпр.	приб.	отпр.	приб.	
		Ты с я ч и п у д о в ъ .																								
33 Алексиково.	а) транзитное:																									
	Грязе-царицк. ж. д. (линии Грязи—Царицынъ).	150	4	9	26	509	—	23	1	44	32	626	—	23	6	1.384	69	—	358	—	49	—	56	—	—	4
	Цынск. ж. д. » Алексиково-Урюп.	4	150	26	9	—	509	1	23	32	44	—	626	6	23	69	1.384	358	—	49	—	56	—	—	4	—
	Итого (а)	154	154	35	35	509	509	24	24	76	76	626	626	29	29	1.453	1.453	358	358	49	49	56	56	4	4	—
	б) собственное:																									
	Грязе-царицк. ж. д. (линии Грязи—Царицынъ).	50	—	—	—	14	—	1	—	—	—	5	—	5	—	75	—	—	—	—	—	2	—	—	—	—
	Цынск. ж. д. » Алексиково-Урюп.	—	—	—	—	—	—	—	—	—	—	—	—	—	—	—	—	—	—	—	—	—	—	—	—	—
	Итого (б)	50	—	—	—	14	—	1	—	—	—	5	—	5	—	75	—	—	—	—	—	2	—	—	—	—
Всего (а+б)	204	154	35	35	523	509	25	24	76	76	631	626	34	29	1.528	1.453	358	358	49	51	56	56	4	4	—	
34 Звърево.	а) транзитное:																									
	Донецкая ж. д.	1	39	4	2	2	10	1	—	24	10	—	13	2	—	34	74	1	802	20	—	58	—	—	58	3.300
	Козлово-ворон.-ростовская ж. д.	41	1	1	3	10	3	—	1	8	23	11	—	—	15	71	46	801	1	—	19	—	65	3.164	57	
	Итого (а)	42	40	5	5	12	13	1	1	32	33	11	13	2	15	105	120	802	803	20	19	58	65	3.222	3.357	
	б) собственное:																									
	Донецкая ж. д.	31	—	—	—	—	—	—	—	1	—	—	—	—	—	32	—	—	—	—	—	—	—	—	—	23
	Козлово-ворон.-ростовская ж. д.	14	—	—	—	9	—	—	—	1	1	2	—	—	1	26	2	—	—	—	1	—	4	—	192	27
	Итого (б)	45	—	—	—	9	—	—	—	2	1	2	—	—	1	58	2	—	—	—	1	—	4	—	192	50
Всего (а+б)	87	40	5	5	21	13	1	1	34	34	13	13	2	16	163	122	802	803	20	20	58	69	3.414	3.408		
35 Донская (Калачь).	Грязе-царицк. ж. д.	186	17	1	30	1	1	1	1	1	3	1	—	1	65	192	117	—	12	—	172	—	200	115	3	
	р. Донъ	17	105	3	5	54	—	—	—	—	—	—	—	67	—	141	110	2	—	172	—	197	—	1	116	
	Итого	203	122	4	35	55	1	1	1	1	3	1	—	68	65	333	227	2	12	172	172	197	200	116	119	
	36 Качалино.	Грязе-царицк. ж. д.	6	—	—	3	—	—	—	3	—	2	—	—	—	1	6	9	—	2	—	3	—	1	—	—
р. Донъ		—	—	—	—	10	—	—	—	—	—	—	—	—	—	10	—	—	—	22	—	—	—	—	—	
Итого		6	—	—	3	10	—	—	3	—	2	—	—	—	1	16	9	—	2	22	3	—	1	—	—	
37 Авдѣвка.	а) транзитное:																									
	Екатеринославск. ж. д. (линии Ясиноват.-Долинск.)	4	86	—	8	—	52	2	1	—	7	—	48	—	1	—	169	—	—	—	—	—	—	—	14.913	—
	» Авдѣвка-Юзово	86	4	8	—	52	—	1	2	7	—	48	—	1	—	169	—	—	—	—	—	—	—	—	—	14.913
	Итого (б)	90	90	8	8	52	52	3	3	7	7	48	48	1	1	169	169	—	—	—	—	—	—	—	14.913	14.913

1 Название губ. и № пункта по порядку.	2 Узловые и приграничные пункты.	Тысячи пудовъ.								
		3 Пшеница.		4 Мука пшеничная всякая.		5 Рожь.		6 Мука ржаная всякая.		
		отпр.	приб.	отпр.	приб.	отпр.	приб.	отпр.	приб.	
38	Авдѣевка (продолженіе).									
	б) собственное:									
	Екатеринославская ж. д.	1	---	---	---	4	---	---	---	
	Итого (б)	10	---	---	---	8	---	---	---	
	Всего (а+б)	96	86	8	8	28	20	1	1	
39	Александровскъ.									
	Лозово-севастопольская ж. д.	4	60	81	2	---	3	---	1	
	Итого	933	66	83	2	387	3	---	1	
40	Дебальцево.									
	а) транзитное:									
	Донецкая ж. дор.	607	2	30	21	629	---	8	2	
	Итого (а)	611	611	62	62	629	629	10	10	
	б) собственное:									
	Донецкой ж. дор.	14	1	---	---	4	2	---	---	
	Итого (б)	14	2	---	1	4	5	---	---	
	Всего (а+б)	625	613	62	63	633	634	10	10	
	40	Екатеринославъ (съ Нижнедрѣпровскомъ и Кайдаками).								
		а) транзитное:								
Лозово-севастопольская ж. д.		39	10	20	8	25	---	1	2	
Итого (а)		45	77	30	12	25	21	49	6	
б) собственное:										
Лозово-севастопольская ж. д.		257	24	17	4	127	8	---	---	
Итого (б)		372	125	79	42	196	144	7	25	
Всего (а+б)		417	202	109	54	221	165	56	31	

11 Овесъ.		12 Ячмень.		13 Крупа всякая.		14 Итого поименованнаго хлѣба.		15 Соль поваренная.		16 Нефть сырая и нефтяные остатки (грязь).		17 Керосинъ, петроль, олео-нафтъ и др. прод. изъ неф.		18 Каменный уголь вообще.	
отпр.	приб.	отпр.	приб.	отпр.	приб.	отпр.	приб.	отпр.	приб.	отпр.	приб.	отпр.	приб.	отпр.	приб.
---	---	---	---	---	---	---	---	---	---	---	---	---	---	---	---
1	---	6	---	---	---	20	---	---	---	---	---	---	---	---	208
1	---	8	---	---	---	27	---	---	---	---	---	---	---	---	7
7	6	56	48	---	---	196	169	---	---	---	---	---	---	---	8.956
3	14	6	31	2	12	96	123	---	74	---	---	2	34	5	2.593
43	---	562	---	---	---	1.923	---	---	1	---	---	---	---	---	---
46	14	568	31	2	12	2.019	123	---	75	---	---	2	34	5	2.593
95	14	190	3	---	3	1.559	45	912	3	---	21	---	45	6	1.127
---	54	---	105	2	---	23	983	49	---	13	---	15	---	259	1.917
15	42	3	85	1	---	36	590	---	958	8	---	30	---	2.526	5.923
110	119	193	193	3	3	1.618	1.618	961	961	21	21	45	45	8.967	8.967
13	1	15	---	---	---	46	4	---	---	---	---	1	2	217	---
---	---	---	---	---	---	---	5	---	---	---	---	1	---	1	45
---	---	---	---	---	---	---	---	---	---	---	---	---	---	2	321
13	1	15	---	---	---	46	9	---	---	---	---	2	2	220	366
123	111	208	193	3	3	1.664	1.627	961	961	21	21	47	47	9.187	9.333
---	4	1	10	31	31	117	65	2	161	---	---	3	94	5	63
4	1	9	---	28	29	105	126	228	4	5	---	91	2	51	6
4	5	10	10	59	60	222	191	230	165	5	---	94	96	56	69
23	---	48	1	3	14	475	51	23	2.272	---	---	---	2	36	930
4	16	37	12	15	56	307	217	6	46	---	5	15	85	6	650
---	30	---	11	---	17	2	225	2	---	---	---	---	---	---	---
27	46	85	24	18	87	784	493	31	238	---	5	15	87	42	1.580
31	51	95	34	77	147	1.006	684	261	2.483	5	5	109	183	98	1.649

Екатеринославская губернія

1 Название губ. и № пункта по порядку.	2 Узловые и приграничные пункты.	3 4		5 6		7 8		9 10	
		Пшеница.		Мука пшеничная всякая.		Рожь.		Мука ржаная всякая.	
		(1).	(2).	(3).	(4).	отпр.	приб.	отпр.	приб.
		Т ы е я ч и п у д о в ь.							
62 Ковенской. Радзивиличи.	а) транзитное:								
	Либаво-ром. ж. д.	28	4	72	4	292	—	2	—
	Л. Либаво-Ромны.								
	Радзив.-Калкуны.	4	28	4	72	—	292	—	2
	Итого (а).	32	32	76	76	292	292	2	2
б) собственное:									
Либаво-ром. ж. д.	—	—	—	1	14	—	—	1	
Л. Либаво-Ромны.									
Радзив.-Калкуны.	—	—	—	3	—	—	—	—	
Итого (б).	—	—	—	4	14	—	—	1	
Всего (а+б).	32	32	76	80	306	292	2	3	
63 Костромской. Кинешма.	Шуйско-ивановская ж. д.	88	1	209	4	616	1	491	—
	р. Волга.	4	300	—	122	1	748	1	458
	Итого.	92	301	209	126	617	749	492	458
64 Курляндской. Калкуны.	а) транзитное:								
	С.-Петербургско-варшавская ж. д.	—	1	—	3	2	—	13	—
	Либаво-роменская ж. д.	23	—	65	—	27	3	2	1
	Итого (а).	23	1	65	3	29	3	15	1
	б) собственное:								
С.-Петербургско-варшавская ж. д.	1	1	—	—	6	125	—	—	
Либаво-роменская ж. д.	—	—	16	4	—	84	—	—	
Итого (б).	1	1	16	4	6	209	—	—	
Всего (а+б).	24	2	81	7	35	212	15	1	
65 Курской. Курскъ.	а) транзитное:								
	Курско-кѣвская ж. д.	600	429	220	89	2.172	348	11	161
	Курско-харьково-азовская ж. д.	11	1.184	4	131	—	3.011	—	778
	Московско-курская ж. д.	1.044	55	119	136	1.167	118	974	2
	Итого (а).	1.655	1.668	343	356	3.339	3.477	985	941
б) собственное:									
Курско-кѣвская ж. д.	75	11	73	64	179	50	—	8	
Курско-харьково-азовская ж. д.	—	124	1	58	—	10	—	13	
Московско-курская ж. д.	120	49	108	41	1.011	1	210	6	
Итого (б).	195	184	182	163	1.190	61	210	27	
Всего (а+б).	1.850	1.852	525	519	4.529	3.538	1.195	968	

11	12	13	14	15	16	17	18	19	20	21	22	23	24	25	26								
																Овесь	Ячень.	Крупа всякая.	ИТОГО поименованнаго хлѣба.	Соль поваренная.	Нефть сырая и нефтяные остатки (грязь).	Керосинъ, петроль олеонафтъ и др. прод. изъ неф.	Каменный уголь вообще.
отпр.	приб.	отпр.	приб.	отпр.	приб.	отпр.	приб.	отпр.	приб.	отпр.	приб.	отпр.	приб.	отпр.	приб.								
Т ы с я ч и п у д о в ь.																							
299	—	119	3	8	6	820	17	13	210	—	—	190	3	—	3								
—	299	3	119	6	8	17	820	210	13	—	—	3	190	3	—								
299	299	122	122	14	14	837	837	223	223	—	—	193	193	3	3								
4	—	3	1	—	1	21	4	—	3	—	—	—	—	—	536								
—	—	—	—	—	—	—	3	—	—	—	—	—	1	—	—								
4	—	3	1	—	1	21	7	—	3	—	—	—	1	—	336								
303	299	125	123	14	15	858	844	223	226	—	—	193	194	3	339								
107	1	1	1	250	18	1.762	26	188	4	—	—	—	—	21	3								
—	90	—	5	—	192	6	1.915	—	366	—	—	—	23	—	24								
107	91	1	6	250	210	1.768	1.941	188	370	—	—	—	23	21	27								
—	—	17	1	—	1	32	6	65	6	—	—	—	3	—	—								
274	1	20	10	7	2	418	17	89	69	1	—	219	2	—	—								
274	1	37	11	7	3	450	23	154	75	1	—	219	5	—	—								
—	—	8	40	—	1	15	167	—	3	—	—	9	15	63	4								
—	6	—	17	1	—	17	111	1	7	—	—	5	—	—	1								
—	6	8	57	1	1	32	278	1	10	—	—	9	20	63	5								
274	7	45	68	8	4	482	301	155	85	1	9	239	68	—	5								
945	25	113	190	425	902	4.486	2.144	78	1	76	1	2.219	1	18	—								
14	791	—	146	13	439	42	6.480	—	2.981	67	—	897	1	—	8.305								
89	218	252	—	263	42	3.908	571	2.923	—	—	137	2	3.012	5.719	5								
1.048	1.034	365	336	701	1.383	8.436	9.195	3.001	2.982	143	138	3.058	3.014	5.737	8.310								
134	8	1	22	250	278	712	441	—	—	6	—	—	—	1	22								
47	10	—	30	69	20	117	265	—	411	1	—	1	2	—	617								
205	14	2	—	515	1	2.171	112	—	—	1	11	1	74	—	48								
386	32	3	52	834	299	3.000	818	—	411	8	11	2	76	1	687								
1.434	1.066	368	388	1.535	1.683	11.436	10.014	3.001	3.393	151	149	3.060	3.090	5.738	8.997								

1 Название губ. и № пункта по порядку.	2 Узловые и приграничные пункты.	3 4		5 6		7 8		9 10		
		Пшеница.		Мука пшеничная всякая.		Рожь.		Мука ржаная всякая.		
		(1).	(2).	(3).	(4).	отпр.	приб.	отпр.	приб.	
Т ы с я ч и п у д о в ъ .										
72 Й. Ремерсгофъ.	Риго-динабургская ж. д.	1	—	28	18	—	1	7		
	р. З. Двина	—	—	—	—	—	—	—		
	Итого	1	—	28	18	—	1	7		
73 К. Рингмундсгофъ.	Риго-динабургская ж. д.	1	—	3	5	—	—	—		
	р. З. Двина	—	—	—	—	—	—	—		
	Итого	1	—	3	5	—	—	—		
74 Л. Торенсбергъ.	а) транзитное:									
	Митавская ж. д.	4	16	5	4	1	75	—	8	
	Риго-больдерааская ж. д.	15	4	5	5	79	—	8	—	
	Итого (а)	19	20	10	9	80	75	8	8	
	б) собственное:									
	Митавская ж. д.	—	—	—	—	—	—	—	—	
	Риго-больдерааская ж. д.	—	—	—	—	—	—	—	—	
Итого (б)	—	—	—	—	—	—	—	—		
Всего (а+б)	19	20	10	9	80	75	8	8		
75 И. Штокмансгофъ.	Риго-динабургская ж. д.	2	—	7	4	53	2	5	—	
	р. З. Двина	—	—	—	—	3	—	—	—	
	Итого	2	—	7	4	56	2	5	—	
76 Й. Лунинецъ.	а) транзитное:									
	Полѣскихъ ж. д. {	л. Вильно—Ровно . .	19	16	12	9	2	4	—	4
		» Лунинецъ—Жабинка	16	19	9	12	4	2	4	—
	Итого (а)	35	35	21	21	6	6	4	4	
	б) собственное:									
	Полѣскихъ ж. д. {	л. Вильно—Ровно . . .	—	1	—	—	—	1	—	3
		» Лунинецъ—Жабинка	—	1	—	4	3	—	—	1
Итого (б)	—	2	—	4	3	1	—	4		
Всего (а+б)	35	37	21	25	9	7	4	8		

11 Овесъ	12 Ячмень.	13 14		15 16		17 18		19 20		21 22		23 24		25 26	
		Крупа всякая.		И Т О Г О поименованнаго хлѣба.		Соль поваренная.		Нефть сырая и нефтяные остатки (грязь).		Керосинъ, петроль олеонафтъ и др. прод. изъ неф.		Каменный уголь вообще.			
		(5).	(6).	(7).	(1-7).	(8).	(9).	(10).	(11).	отпр.	приб.	отпр.	приб.		
Т ы с я ч и п у д о в ъ .															
—	—	78	—	—	—	98	35	—	62	—	—	—	4	—	20
—	—	—	—	—	—	—	—	—	—	—	—	—	—	—	—
—	—	78	—	—	—	98	35	—	62	—	—	—	4	—	20
—	—	21	6	—	1	27	10	1	4	—	—	—	7	—	3
—	—	—	—	—	—	—	—	—	—	—	—	—	—	—	—
—	—	21	6	—	1	27	10	1	4	—	—	—	7	—	3
—	—	3	82	3	1	16	186	9	—	—	—	17	—	266	—
—	—	79	4	2	1	188	14	—	9	—	—	—	17	—	271
—	—	82	86	5	2	204	200	9	9	—	—	17	17	266	271
—	—	—	—	—	—	—	—	—	—	—	—	—	—	—	—
—	—	1	1	—	—	1	1	—	—	—	—	—	—	—	—
—	—	1	1	—	—	1	1	—	—	—	—	—	—	—	—
—	—	83	87	5	2	205	201	9	9	—	—	17	17	266	271
6	3	285	—	1	1	359	10	—	68	—	—	—	19	—	18
—	—	—	—	—	—	3	—	—	—	—	—	—	—	—	—
6	3	285	—	1	1	362	10	—	68	—	—	—	19	—	18
—	2	3	4	1	16	37	55	11	1	—	1	2	15	1	6
2	—	4	3	16	1	55	37	1	11	1	—	15	2	6	1
2	2	7	7	17	17	92	92	12	12	1	1	17	17	7	7
—	6	—	1	—	1	—	13	1	—	—	—	—	—	—	1
—	—	—	1	—	1	3	8	—	1	—	—	—	1	—	2
—	6	—	2	—	2	3	21	1	1	—	—	—	1	—	3
2	8	7	9	17	19	95	113	13	13	1	1	17	18	7	10

1 Названіе губ. и № пунктовъ по порядку.	2 Узловые и приграничные пункты.	3 4 5 6 7 8 9 10 Тысячи пудовъ.							
		3 Пшеница. (1).		4 Мука пшеничная всякая. (2).		5 Рожь. (3).		6 Мука ржаная всякая. (4).	
		отпр.	приб.	отпр.	приб.	отпр.	приб.	отпр.	приб.
83 Минской. Столбцы.	Московско-брестская ж. д.	1	1	—	6	22	—	—	—
	р. Нѣманъ	—	—	—	—	24	—	—	—
	Итого	1	1	—	6	46	—	—	—
84 Могилевской. Гомель.	Либаво-роменская ж. д.	1	1	26	128	36	8	—	3
	р. Сожъ	—	—	—	31	—	1	—	—
	Итого	1	1	26	159	36	9	—	3
85 Жлобинъ.	Либаво-роменская ж. д.	22	—	2	49	599	1	7	—
	р. Днѣпръ	—	24	—	—	—	385	—	1
	Итого	22	24	2	49	599	386	7	1
86 Орша.	Московско-брестская ж. д.	6	3	9	99	8	—	14	1
	р. Днѣпръ	—	49	1	1	—	—	—	—
	Итого	6	52	10	100	8	—	14	1
87 Воскресенскъ.	а) транзитное:								
	Моск.-ризан. ж. дор. { л. Москва—Рязань	—	4	4	208	1	234	3	672
	{ > Воскр.-Егорьевск.	4	—	208	4	234	1	672	3
	Итого (а)	4	4	212	212	235	235	675	675
	б) собственное:								
	Моск.-ризан. ж. дор. { л. Москва—Рязань	—	—	1	11	2	50	1	21
{ > Воскр.-Егорьевск.	—	—	—	—	—	—	—	—	
Итого (б)	—	—	1	11	2	50	1	21	
Всего (а+б)	4	4	213	223	237	285	676	696	
88 Коломна (Старая и Новая)	Московско-рязанская ж. д.	1	352	292	299	4	105	19	309
	р. Москва	67	112	—	29	—	—	1	46
	р. Ока	—	—	—	—	—	—	—	—
	Итого	68	464	292	328	4	105	20	355

Тысячи пудовъ.																									
11 Овесъ. (5).	12 Ячмень. (6).	13 Крупа всякая. (7).		14 ИТОГО поименованнаго хлѣба (1-7).		15 Соль поваренная. (8).		16 Нефть сырая и нефтяные остатки (грязь). (9).		17 Керосинъ, пет- роль, олео- нафтъ и др. прод. изъ неф. (10).		18 Каменный уголь вообще. (11).													
		отпр.	приб.	отпр.	приб.	отпр.	приб.	отпр.	приб.	отпр.	приб.	отпр.	приб.												
5	—	3	1	—	—	31	8	1	37	—	—	—	3	—	—										
5	—	—	—	—	—	29	—	—	—	—	—	—	—	—	—										
10	—	3	1	—	—	60	8	1	37	—	—	—	3	—	—										
1	46	1	9	46	34	111	229	3	57	—	2	2	46	—	—										
—	—	—	—	—	—	—	32	—	26	—	—	—	—	—	—										
1	46	1	9	46	34	111	261	3	83	—	2	2	46	—	—										
55	13	13	6	67	6	765	75	1	21	—	—	1	6	—	—										
—	25	—	13	—	—	—	448	—	—	—	—	—	2	—	—										
55	38	13	19	67	6	765	523	1	21	—	—	1	8	—	—										
106	1	1	57	34	27	178	188	1	99	—	1	4	76	—	—										
1	—	—	—	—	—	2	50	—	5	—	—	3	—	—	—										
107	1	1	57	34	27	180	238	1	104	—	1	7	76	—	—										
1	196	—	—	—	300	9	1.614	—	50	—	9	—	48	2	3										
196	1	—	—	300	—	1.614	9	50	—	9	—	48	—	3	2										
197	197	—	—	300	300	1.623	1.623	50	50	9	9	48	48	5	5										
2	18	—	—	1	13	7	113	—	3	—	—	—	2	—	1										
—	—	—	—	—	—	—	—	—	—	—	—	—	—	—	—										
2	18	—	—	1	13	7	113	—	3	—	—	—	2	—	1										
199	215	—	—	301	313	1.630	1.736	50	53	9	9	48	50	5	6										
4	139	—	—	12	213	332	1.417	29	5	—	9	8	48	3	1.137										
—	8	—	—	—	—	68	195	—	135	—	—	—	5	—	—										
4	147	—	—	12	213	400	1.612	29	140	—	9	8	53	3	1.137										

1 Название губ. и №№ пунктовъ по порядку.	2 Узловые и приграничные пункты.	3	4	5	6	7	8	9	10		
		Пшеница.		Мука пшеничная всякая.		Рожь.		Мука ржаная всякая.			
		(1).	(2).	(3).	(4).	отпр.	приб.	отпр.	приб.		
Тысячи пудовъ.											
Самарской. {	121 Самара.										
	Оренбургская ж. д.	934	8.142	1.248	1.128	68	1.187	89	93		
	р. Волга	10 633	5	670	1	3.564	—	296	—		
	Итого	11.567	8.147	1.918	1.129	3.632	1.187	385	93		
Й. {	122 Гатчино.										
	а) транзитное:										
	Балтійской ж. д. {	л. Тосна-Балг. портъ.	61	—	196	35	30	23	175	45	
		» Гатчино-С.-Петербур.	—	61	12	196	17	53	41	176	
	С.-Петербурго-варшавская ж. д. . .	—	—	25	1	10	—	6	—		
		Итого (а) . . .	61	61	233	232	77	76	222	221	
	б) собственное:										
	Балтійской ж. д. {	л. Тосна-Балг. портъ.	—	—	—	5	—	4	2	54	
		» Гатчино-С.-Петербур.	—	—	1	3	3	—	4	53	
	С.-Петербурго-варшавская ж. д. . . .	—	—	1	59	1	—	5	52		
		Итого (б) . . .	—	—	2	67	4	4	11	159	
		Всего (а+б)	61	61	235	299	81	80	233	380	
	У {	123 Лигово.									
а) транзитное:											
Балтійской ж. д. {		л. Гатчино-С.-Петербур. .	—	—	—	142	—	2	—	268	
		» Лигово-Ораніенбаумъ	—	—	142	—	2	—	268	—	
		Итого (а)	—	—	142	142	2	2	268	268	
б) собственное:											
Балтійской ж. д. {	л. Гатчино-С.-Петербур.	—	—	—	—	—	—	—	—		
	» Лигово-Ораніенбаумъ	—	—	—	—	—	—	—	—		
	Итого (б)	—	—	—	—	—	—	—	—		
	Всего (а+б)	—	—	142	142	2	2	268	268		
С.-П {	124 Нарва, см. „Б) Приграничные пункты“.										
	125 С.-Петербургъ, см. „Б) Приграничные пункты“.										

11	12	13	14	15	16	17	18	19	20	21	22	23	24	25	26
Овесь.		Ячмень.		Крупа всякая.		ИТОГО поименованнаго хлѣба.		Соль поваренная.		Нефть сырая и нефтяные остатки (грязь).		Керосинъ, петроль, олео-нафтъ и др. прод. изъ неф.		Каменный уголь вообще.	
(5).	(6).	(7).	(8).	(9).	(10).	(11).	(12).	(13).	(14).	(15).	(16).	(17).	(18).	(19).	(20).
Тысячи пудовъ.															
87	225	8	19	44	675	2.478	11.469	2	389	74	1	232	4	417	20
323	—	96	11	497	2	16.079	19	15	—	—	2.003	21	211	—	474
410	225	104	30	541	677	18.557	11.483	17	389	74	2.004	253	415	417	494
33	80	7	219	58	30	580	432	24	9	—	—	67	2	7	3
76	32	211	7	29	61	386	586	6	24	—	—	1	67	1	7
2	1	6	—	6	1	55	3	3	—	—	—	1	—	2	—
111	113	224	226	93	92	1.021	1.021	33	33	—	—	69	69	10	10
—	63	—	—	—	12	2	138	—	10	—	—	—	—	—	296
2	59	—	—	3	2	13	117	1	2	—	—	—	4	—	64
4	23	—	—	—	15	11	149	1	9	—	—	—	10	1	7
6	145	—	—	3	29	26	404	2	21	—	—	—	14	1	367
117	258	224	226	96	121	1.047	1.425	35	54	—	—	69	83	11	377
—	386	—	1	—	48	—	847	—	22	—	—	—	16	—	9
386	—	1	—	48	—	847	—	22	—	—	—	16	—	9	—
386	386	1	1	48	48	847	847	22	22	—	—	16	16	9	9
—	—	—	—	1	1	1	1	—	—	—	—	—	—	—	—
—	—	—	—	—	—	—	—	—	—	—	—	—	—	—	—
—	—	—	—	1	1	1	1	—	—	—	—	—	—	—	—
336	386	1	1	48	49	848	848	22	22	—	—	16	16	8	8

1 Названіе губ. и № пунктовъ по порядку.	2 Узловые и приграничные пункты.								3	4	5	6	7	8	9	10		
	Пшеница.		Мука пшеничная всякая.		Рожь.		Мука ржаная всякая.											
	отпр.	приб.	отпр.	приб.	отпр.	приб.	отпр.	приб.	Т ы с я ч и п у д о в ь .									
С-Петербургской. 126 Тосна.	а) транзитное:																	
		4.110	—	369	—	1.539	—	154	—									
		—	4.256	—	351	—	1.546	—	164									
		4.110	4.256	369	351	1.539	1.546	154	164									
	б) собственное:																	
		—	—	—	—	—	—	—	2									
		—	—	1	17	—	—	—	61									
		—	—	1	17	—	—	—	63									
		4.110	4.256	370	368	1.539	1.546	154	227									
	й. 127 Городище.	а) транзитное:																
			36	—	1	—	—	1	—	—								
			—	36	—	1	1	—	—	—								
		36	36	1	1	1	1	—	—									
б) собственное:																		
		—	—	—	—	—	—	—	—									
		—	—	—	—	—	—	—	—									
		—	—	—	—	—	—	—	—									
		36	36	1	1	1	1	—	—									
о 128 Крутая.		а) транзитное:																
			17	158	31	1	—	—	1	1								
			158	17	1	31	—	—	1	1								
		175	175	32	32	—	—	2	2									
	б) собственное:																	
		27	19	—	—	—	—	—	—									
		—	—	—	—	—	—	—	—									
		27	19	—	—	—	—	—	—									
		202	194	32	32	—	—	2	2									
	о 129 Саратовъ.																	
			458	253	1.542	6	4	208	574	115								
			168	303	1.495	5	74	20	257	2								
		626	556	3.037	11	78	228	831	117									

11	12	13	14	15	16	17	18	19	20	21	22	23	24	25	26
Овесь.		Ячмень.		Крупа всякая.		ИТОГО поименованнаго хлѣба.		Соль поваренная.		Нефть сырая и нефтяные остатки (грязь).		Керосинъ, пет-роль, олео-нафтъ и др. прод. изъ неф.		Каменный уголь вообще.	
отпр.	приб.	отпр.	приб.	отпр.	приб.	отпр.	приб.	отпр.	приб.	отпр.	приб.	отпр.	приб.	отпр.	приб.
1.199	2	82	1	133	25	8.386	28	22	4	—	1	261	1	264	—
2	1.905	1	78	—	131	3	8.431	5	23	—	—	2	277	1	279
2.001	1.907	83	79	133	156	8.389	8.459	27	27	—	1	263	278	265	279
—	—	—	—	—	—	—	2	—	—	—	—	—	—	—	—
4	32	—	—	—	7	5	117	—	4	—	—	1	3	—	11
4	32	—	—	—	7	5	119	—	4	—	—	1	3	—	11
2.005	1.939	83	79	133	163	8.394	8.578	27	31	—	—	264	281	265	290
—	2	—	11	24	1	61	15	—	13	49	1	—	231	6	1
2	—	11	—	1	24	15	61	13	—	1	49	231	—	1	6
2	2	11	11	25	25	76	76	13	13	50	50	231	231	7	7
—	—	—	—	—	—	—	—	—	—	—	—	—	—	—	—
—	—	—	—	—	—	—	—	—	—	—	—	—	—	—	—
2	2	11	11	25	25	76	76	13	13	50	50	231	231	7	7
1	1	—	12	89	1	139	174	—	—	220	—	4	—	3	109
1	1	12	—	1	89	174	139	—	—	—	220	—	4	109	3
2	2	12	12	90	90	313	313	—	—	220	220	4	4	112	112
—	—	—	—	—	—	27	19	—	—	—	—	—	—	—	—
—	—	—	—	—	—	—	—	—	—	—	—	—	—	—	—
2	2	12	12	90	90	340	332	—	—	220	220	4	4	112	112
28	354	388	5	8	59	3.002	1.000	1.431	—	475	—	2.241	1	—	81
61	25	63	2	20	4	2.138	361	—	1.533	—	1.754	90	1.492	—	—
89	379	451	7	28	63	5.140	1.361	1.431	1.533	475	1.754	2.331	1.493	—	81

1 Название губ. и № пункта по порядку.	2 Узловые и приграничные пункты.	3		4		5		6		7		8		9		10	
		Пшеница.		Мука пшеничная всякая.		Рожь.		Мука ржаная всякая.									
		(1).	(2).	(3).	(4).	(5).	(6).	(7).	(8).	отпр.	приб.	отпр.	приб.	отпр.	приб.	отпр.	приб.
		Т ы с я ч и п у д о в ь															
С а р а т о в с к о й.	130 Сосновка.																
	а) транзитное:																
	Тамб.-сарат. ж. д.	л. Тамбовъ—Саратовъ.	—	—	1	4	32	12	351	—							
		» Сосновка—Беково	—	—	4	1	12	32	—	351							
	Итого (а)		—	—	5	5	44	44	351	351							
	б) собственное:																
Тамб.-сарат. ж. д.	л. Тамбовъ—Саратовъ.	20	16	1	1	15	4	507	—								
	» Сосновка—Беково.	—	—	—	—	—	—	—	—								
Итого (б)		20	16	1	1	15	4	507	—								
Всего (а+б)		20	16	6	6	59	48	858	351								
С и м б и р с к о й.	131 Царицынъ (Волжская).																
	Грязе-царицынская ж. д.		242	165	37	91	8	96	3	26							
	р. Волга		164	115	39	133	—	22	21	24							
	Итого		406	280	76	224	8	118	24	50							
С и м б и р с к о й.	132 Батраки.																
	а) транзитное:																
	Моршанско-сызранская ж. д.		8.187	3	3.382	1	382	—	434	3							
	Оренбургская ж. д.		3	8.064	1	3.374	—	366	2	450							
	Итого (а)		8.190	8.067	3.383	3.375	382	366	433	453							
	б) собственное:																
	Моршанско-сызранская ж. д.		43	—	2	—	—	—	13	—							
	Оренбургская ж. д.		—	45	—	—	—	—	—	—							
р. Волга		—	—	—	—	—	—	—	—								
Итого (б)		43	35	2	—	—	—	13	—								
Всего (а+б)		8.233	8.112	3.385	3.375	382	366	449	453								
С и м б и р с к о й.	133 Сызрань (съ пристанью).																
	Моршанско-сызранская ж. д.		121	188	167	79	32	38	405	10							
	р. Волга		361	—	42	—	404	—	265	—							
	Итого		482	188	209	79	436	38	670	10							
С м о л ь н о й.	134 Вязьма.																
	а) транзитное:																
	Московско-брестская ж. д.		488	—	465	2	171	—	368	—							
	Рязско-вяземская ж. д.		—	492	1	466	—	179	—	351							
	Итого (а)		488	492	466	468	171	179	368	351							

11	12	13	14	15	16	17	18	19	20	21	22	23	24	25	26
Овесъ.		Ячень.		Крупа всякая.		ИТОГО поименованнаго хлѣба.		Соль поваренная.		Нефть сырая и нефтяные остатки (грязь).		Керосинъ, петроль, олео-нафтъ и др. прод. изъ неф.		Каменный уголь вообще.	
(5).	(6).	(7).	(8).	(9).	(10).	(11).	(12).	(13).	(14).	(15).	(16).	(17).	(18).	(19).	(20).
отпр.	приб.	отпр.	приб.	отпр.	приб.	отпр.	приб.	отпр.	приб.	отпр.	приб.	отпр.	приб.	отпр.	приб.
Т ы с я ч и п у д о в ь.															
81	—	—	—	215	—	670	16	—	46	—	2	—	13	—	1
—	81	—	—	—	205	16	670	46	—	2	—	13	—	1	—
81	81	—	—	205	205	686	686	46	46	2	2	13	13	1	1
27	—	1	—	94	—	665	21	—	21	—	3	—	3	—	—
—	—	—	—	—	—	—	—	—	—	—	—	—	—	—	—
27	—	1	—	94	—	665	21	—	21	—	3	—	3	—	—
108	81	1	—	299	205	1351	707	46	67	2	5	13	16	1	1
2	263	—	30	132	25	424	697	3.114	—	1.779	—	13.254	9	3	139
3	37	8	—	1	10	236	341	9	3.835	38	5.300	209	8.534	83	56
5	300	8	30	133	36	660	1.038	3.150	3.835	1.817	5.300	13.463	8.543	86	195
1.065	1	120	—	325	1	13.895	9	2	1	1	—	15	19	—	21
1	1.081	—	118	2	312	9	16.765	1	2	1	1	40	14	20	—
1.066	1.082	120	118	327	313	13.904	13.774	3	3	2	1	55	33	20	21
2	—	—	—	5	—	65	—	—	—	1	—	119	—	—	2
—	—	—	—	—	—	—	—	—	—	71	1	11	—	—	3
—	—	—	—	—	—	—	—	—	—	102	—	238	—	40	—
2	—	—	—	5	—	65	45	—	102	72	239	130	40	—	5
1.068	1.082	120	118	332	313	13.969	13.819	3	105	74	240	185	73	20	26
1	9	1	2	49	1	776	327	1.632	451	—	—	16	—	—	—
3	—	16	941	—	—	1.091	941	—	1.321	—	—	—	1	—	—
4	9	17	943	49	1	1.867	1.268	1.632	1.772	—	—	16	1	—	—
392	—	6	—	310	4	2.200	6	203	77	57	1	401	2	1	—
—	399	—	6	3	290	4	2.183	78	172	2	58	—	405	—	2
392	399	6	6	313	294	2.204	2.189	281	249	59	59	401	407	1	2

1 Название губ. и № пунктовъ по порядку.	2 Узловые и приграничные пункты.	3		4		5		6		7		8		9		10		
		Пшеница.		Мука пшеничная всякая.		Рожь.		Мука ржаная всякая.		отпр.		приб.		отпр.		приб.		
		(1).	(2).	(3).	(4).	(5).	(6).	(7).	(8).	(9).	(10).	(11).	(12).	(13).	(14).	(15).	(16).	(17).
		Т ы с я ч и п у д о в ь .																
С м о л е н с к а я .	Вязьма (продолженіе).																	
	б) собственное:																	
	Московско-брестская ж. д.	—	—	1	75	3	4	8	28									
	Рязско-вяземская ж. д.	—	—	—	35	—	254	—	463									
	Итого (б)	—	—	1	110	3	258	8	491									
	Всего (а+б)	488	492	467	578	174	437	276	842									
135 С м о л е н с к ѡ .	а) транзитное:																	
	Московско-брестская ж. д.	4	1	388	57	27	6	4	1									
	Орловско-витебская ж. д.	—	4	62	404	7	28	—	5									
	Итого (а)	4	5	450	461	34	34	4	6									
	б) собственное:																	
Московско-брестская ж. д.	1	4	28	43	8	18	15	29										
Орловско-витебская ж. д.	2	15	5	240	1	138	2	42										
р. Днѣпръ	—	—	—	—	—	—	—	—										
	Итого (б)	3	19	33	283	9	156	17	71									
	Всего (а+б)	7	24	483	744	43	190	21	77									
136 Т я в р и ч е с к а я .	Ново-Алексѣевка.																	
	а) транзитное:																	
	Лозово-сева-стоп. ж. д. } > Лозовая Севастоп.	32	129	11	10	34	68	17	—									
	Лозово-сева-стоп. ж. д. } > Алексѣевка-Генич.	129	32	10	11	68	34	—	17									
	Итого (а)	161	161	21	21	102	102	17	17									
	б) собственное:																	
Лозово-сева-стоп. ж. д. } л. Лозовая-Севастоп.	8	—	—	—	3	—	—	—										
Лозово-сева-стоп. ж. д. } > Алексѣевка-Генич.	—	—	—	—	—	—	—	—										
	Итого (б)	8	—	—	—	3	—	—	—									
	Всего (а+б)	169	161	21	21	105	102	17	17									
137 Т я в р и ч е с к а я .	Борисоглѣбскъ.																	
	Грязе-царицынская ж. д.	108	506	1.221	2	1.084	13	390	—									
	р. Ворона	—	—	—	—	—	—	—	—									
	Итого	108	506	1.221	2	1.084	13	390	—									

11	12	13	14	15	16	17	18	19	20	21	22	23	24	25	26								
																Овесъ.	Ячень.	Крупа всякая.	И Т О Г О поименованнаго хлѣба.	Соль поваренная.	Нефть сырая и нефтяные остатки (грязь).	Керосинъ, петроль, олео-нафтъ и др. прод. изъ неф.	Каменный уголь вообще.
Т ы с я ч и п у д о в ь .																							
2	3	4	1	12	28	27	139	4	212	—	1	1	1	—	—								
—	41	—	10	1	143	1	946	1	1	—	—	—	22	—	5								
2	44	1	11	13	171	28	1.085	5	213	—	1	1	23	—	6								
394	443	7	17	326	465	2.232	3.274	286	462	59	60	402	430	1	7								
46	44	71	1	149	17	689	127	279	4	100	—	3.185	9	6	—								
42	46	—	69	16	129	127	685	1	284	—	145	2	3.250	—	4								
88	90	71	70	165	146	816	812	280	288	100	145	3.187	3.259	6	4								
4	4	7	—	39	31	102	129	11	22	1	—	7	—	—	—								
30	26	7	98	2	81	49	640	—	154	—	5	9	62	—	—								
—	—	—	—	—	—	—	—	—	—	—	—	—	—	—	—								
34	30	14	98	41	112	151	769	11	176	1	5	16	62	—	—								
122	120	85	168	206	258	967	1.581	291	464	101	150	3.203	3.321	6	4								
1	1	11	89	8	2	114	299	139	125	—	—	1	6	95	70								
1	1	89	11	2	8	299	114	125	139	—	—	6	1	70	95								
2	2	100	100	10	10	413	413	264	264	—	—	7	7	165	165								
—	—	—	—	2	—	13	—	481	—	—	—	—	—	—	3								
—	—	—	—	—	—	—	—	12	—	—	—	—	—	—	—								
—	—	—	—	2	—	13	—	493	—	—	—	—	—	—	3								
2	2	100	100	12	10	426	413	757	264	—	—	7	7	165	168								
10	10	36	8	40	24	2889	563	—	295	1	22	2	62	2	282								
—	—	—	—	—	—	—	—	—	—	—	—	—	—	—	—								
10	10	36	8	40	24	2.889	1889	—	295	1	22	2	62	2	282								

1 Название губ. и № пункт. по порядку.	2 Узловые и приграничные пункты.	3 Пшеница. (1.)	4 Мука пшеничная всякая. (2.)	5 Рожь. (3.)	6 Мука ржаная всякая. (4.)	7	8	9	10	11 Овесъ. (5.)	12	13 14		15 16		17 18		19 20		21 22		23	24	25 26	
												Ячмень.		Крупа всякая.		И Т О Г О поименован- наго хлѣба.		Соль поваренная.		Нефть сырая и нефтяные остатки (грязь). (9.)		Керосинъ, пе- троль, олео- нафтъ и др. прод. изъ неф. (10.)		Каменный уголь вообще. (11.)	
												(6.)		(7.)		(1-7.)		(8.)		(9.)		(10.)		(11.)	
												отпр.	приб.	отпр.	приб.	отпр.	приб.	отпр.	приб.	отпр.	приб.	отпр.	приб.	отпр.	приб.
Т ы с я ч и п у д о в ъ .																									
Тамбовской.	141 Тамбовъ.																								
	а) транзитное:																								
	Тамбово-саратовская ж. д.	1	573	—	1.427	1	1.485	—	6.068	3	1.526		399	—	1.066	5	12.544	—	873	—	411	9	2.112	38	—
	Тамбово-козловская ж. д.	589	1	1.487	—	1.472	1	6.175	1	1.560	3	403	—	1.102	2	12.788	8	859	1	—	—	2.103	17	1	1.249
	Итого (а)	590	574	1.487	1.427	1.473	1.486	6.175	6.069	1.563	1.529	403	399	1.102	1.068	12.793	12.552	859	874	—	411	2.112	2.129	39	1.249
	б) собственное:																								
Тамбово-саратовская ж. д.	—	210	2	21	—	24	—	31	5	1	—	5	4	14	11	306	—	117	—	2	5	17	816	—	
Тамбово-козловская ж. д.	1	16	72	2	27	—	344	2	123	1	—	3	337	4	904	28	—	—	—	—	—	61	—	788	
Итого (б)	1	226	74	23	27	24	344	33	128	2	—	8	341	18	915	334	—	117	—	2	5	78	—	394	
Всего (а+б)	591	800	1.561	1.450	1.500	1.510	6.519	6.102	1.691	1.531	403	407	1.443	1.086	13.708	12.886	859	991	—	413	2.117	2.207	816	1.643	
И.	142 Вышній-Волочекъ.																								
	Николаевская ж. д.	4	4	68	155	35	97	114	397	63	49	1	7	55	184	340	893	7	77	—	2	10	38	—	5
	р. Цна	—	—	4	—	—	—	—	37	—	—	—	—	1	—	5	37	2	—	—	—	—	—	—	—
Итого	4	4	72	155	35	97	114	434	63	49	1	7	56	184	345	930	9	77	—	2	10	38	—	5	
Королевской.	143 Осташково.																								
	а) транзитное:																								
	Николаевская ж. д.	—	608	612	32	—	274	1	135	223	73	—	41	3	125	839	1.288	—	78	—	—	—	147	—	2
	Новоторжская ж. д.	569	—	33	614	270	—	141	3	50	224	44	1	123	2	1.233	844	75	—	—	—	34	—	2	—
	Итого (а)	569	608	648	646	270	274	142	138	273	297	44	42	126	127	2.072	2.132	75	78	—	—	34	147	2	2
	б) собственное:																								
Николаевская ж. д.	—	—	—	3	1	3	6	102	130	106	1	3	—	16	138	233	—	9	—	—	—	4	—	4	
Новоторжская ж. д.	—	—	—	20	—	—	—	—	—	—	—	—	—	—	—	20	—	—	—	—	1	—	4	—	
Оз. Селигеръ (р. Селижаровка)	—	—	—	24	—	54	—	5	—	—	—	—	—	37	—	120	—	47	—	—	—	3	—	—	
Итого (б)	—	—	—	47	1	57	6	107	130	106	1	3	—	53	138	373	—	56	—	—	1	7	4	4	
Всего (а+б)	569	608	648	693	271	331	148	245	403	403	45	45	126	180	2.210	2.505	75	134	—	—	35	154	6	6	
Вологодской.	144 Ржевъ.																								
	Новоторжская ж. д.	1	2	—	306	—	173	—	42	52	9	—	1	5	40	58	573	—	57	—	—	—	17	—	4
	р. Волга	—	17	2	17	—	405	—	73	2	—	—	4	—	220	4	736	3	145	—	—	—	—	—	—
Итого	1	19	2	323	—	578	—	115	54	9	—	5	5	260	62	1.309	3	202	—	—	—	17	—	—	
Тверской.	145 Тверь.																								
	Новоторжская ж. д.	51	208	638	115	77	186	108	216	170	180	1	52	86	110	1.131	1.067	77	1	3	22	143	170	33	74
	р. Волга	—	809	52	14	1	593	5	433	—	118	—	2	2	366	60	2.335	3	286	—	—	11	—	—	—
Итого	51	1.117	690	129	78	779	113	649	170	298	1	54	88	476	1.191	3.402	80	287	3	22	154	170	33	74	

1 Названіе губ. и № пунктовъ по порядку.	2 Узловые и приграничные пункты.	Тысячи пудовъ.							
		3 Пшеница.		5 Мука пшеничная всякая.		7 Рожь.		9 Мука ржаная всякая.	
		отпр.	приб.	отпр.	приб.	отпр.	приб.	отпр.	приб.
Тверской. { 146	Торжокъ.								
	Новоторжская ж. д.	—	568	964	11	2	65	4	92
	р. Тверца	—	1.042	—	9	—	96	4	17
	Итого	—	1.610	964	20	2	161	8	109
И. 147	Алексинъ.								
	Рязско-виземская ж. д.	—	—	—	51	—	17	2	83
	р. Ока	—	—	—	—	4	—	5	—
	Итого	—	—	—	51	4	17	7	83
О К С 148	Верховье.								
	а) транзитное:								
	Ливенская ж. д.	616	—	—	1.651	—	125	—	365
	Орловско-Грязская ж. д.	—	610	1.343	—	126	—	348	—
	Итого (а)	616	610	1.343	1.651	126	125	348	365
	б) собственное:								
Ливенская ж. д.	6	—	—	15	2	22	—	5	
Орловско-Грязская ж. д.	1	—	2	—	29	—	3	—	
Итого (б)	7	—	2	15	31	22	3	5	
	Всего (а+б)	623	610	1.345	1.666	157	147	351	370
Б Л У 149	Тула съ Протопоповымъ.								
	а) транзитное:								
	Московско-Курская ж. д.	1.205	16	57	278	43	144	321	155
	Рязско-виземская ж. д.	15	1.201	277	68	147	44	155	311
	Итого (а)	1.220	1.217	334	346	190	188	476	466
	б) собственное:								
Московско-Курская ж. д.	4	—	3	214	2	60	35	434	
Рязско-виземская ж. д.	—	1	7	300	2	77	27	231	
Итого (б)	4	1	10	514	4	137	62	665	
	Всего (а+б)	1.224	1.218	344	860	194	325	538	1.131
Т 150	Узловая.								
	а) транзитное:								
	Рязско-виземск. ж. д. { л. Вязма—Рязкъ	4	—	851	1	1.676	3	1.410	—
	{ „ Узловая—Елецъ	—	4	1	851	3	1.676	—	1.410
Итого а)	4	4	852	852	1.679	1.679	1.410	1.410	

Тысячи пудовъ.																									
11 Овесъ.		13 Ячмень.		15 Крупа всякая.		17 ИТОГО поименованнаго хлѣба.		19 Соль поваренная.		21 Нефть сырая и нефтяные остатки (грязь).		23 Керосинъ, петроль, олео-нафтъ и др. прод. изъ неф.		25 Каменный уголь вообще.											
отпр.	приб.	отпр.	приб.	отпр.	приб.	отпр.	приб.	отпр.	приб.	отпр.	приб.	отпр.	приб.	отпр.	приб.										
88	30	1	39	4	76	1.063	881	1	17	—	—	—	17	—	2										
—	—	—	—	—	38	4	1.202	—	58	—	—	—	—	—	—										
88	30	1	39	4	114	1.067	2.083	1	75	—	—	—	17	—	2										
2	5	—	—	—	20	4	176	—	19	—	—	—	5	—	11										
—	—	—	—	—	—	9	—	—	—	—	—	—	—	—	—										
2	5	—	—	—	20	13	176	—	19	—	—	—	5	—	11										
14	7	—	—	—	56	630	2.204	160	—	13	—	7	—	27	—										
8	16	—	1	186	3	2.011	630	—	160	—	12	—	6	—	25										
22	23	—	1	186	59	2.641	2.834	160	160	13	12	7	6	27	25										
10	1	—	—	—	1	18	44	10	—	15	—	27	—	—	—										
52	27	—	—	1	—	88	27	—	26	1	17	—	24	—	368										
62	28	—	—	1	1	106	71	10	26	16	17	27	24	—	368										
84	51	—	1	187	60	2.747	2.905	170	186	29	29	34	30	27	393										
3.423	17	49	16	52	69	5.150	695	—	113	—	—	40	31	1.113	126										
17	3.439	16	50	70	55	697	5.168	112	19	1	—	28	35	91	1.102										
3.440	3.456	65	66	122	124	5.847	5.863	112	132	1	—	68	66	1.204	1.228										
102	8	—	7	20	28	166	751	1	147	1	—	12	6	5	384										
4	108	3	6	16	64	59	787	3	1	3	17	22	136	65	1.431										
106	116	3	13	36	92	225	1.538	4	148	4	17	34	142	71	1.815										
3.546	3.572	68	79	158	216	6.072	7.401	116	280	5	17	102	208	1.275	3.043										
1.576	2	89	—	345	3	5.951	9	—	75	24	1	228	8	381	54										
2	1.576	—	89	3	345	9	5.951	75	—	1	24	8	228	54	381										
1.578	1.578	89	89	348	348	5.960	5.960	75	75	25	25	236	236	435	435										

1 Названіе губ. и № пунктовъ по порядку.	2 Узловые и приграничные пункты.	3 Пшеница.		5 Мука пшеничная всякая.		7 Рожь.		9 Мука ржаная всякая.	
		(1).	(2).	(3).	(4).	отпр.	приб.	отпр.	приб.
Т у л ь с к о й.	Узловая (продолженіе). б) собственное: Ряжско-вл. земск. ж. д. { л. Вязьма—Ряжскъ » Узловая—Елецъ Итого б) Всего (а+б)	—	—	2	2	10	—	3	—
		—	—	—	1	—	1	—	1
		—	—	2	3	10	1	3	1
		4	4	854	855	1.689	1.680	1.413	1.411
И.	151 Ворожба. а) транзитное: Харьково-николаевская ж. д. Курско-кіевская ж. д. Итого а) б) собственное: Харьково-николаевская ж. д. Курско-кіевская ж. д. Итого б) Всего (а+б)	19	888	42	285	5	823	8	—
		834	4	258	37	901	4	4	13
		853	892	300	322	906	827	12	13
		—	—	—	—	—	—	—	—
		874	892	301	323	1.018	827	27	13
К	152 Краматорская. а) транзитное: Донецкая ж. д. Курско-харьково-азовская ж. д. Итого а) б) собственное: Донецкая ж. д. Курско-харьково-азовская ж. д. Итого б) Всего (а+б)	3	204	49	3	1	81	1	—
		195	3	3	46	86	—	—	—
		198	207	52	49	87	81	1	—
		—	—	—	—	—	—	—	—
		33	1	—	—	15	—	—	—
		33	1	—	—	15	—	—	
		231	208	52	49	102	81	1	—
Р	153 Люботинь. а) транзитное: Харьково-николаев. ж. д. { л. Харьков—Николаевъ » Люботинь—Мерефа » Люботинь—Ворожба Итого а)	348	26	46	222	128	39	11	5
		123	48	29	19	38	33	3	—
		55	452	229	63	19	113	4	13
		526	526	304	304	185	185	18	18

11 Овесь.		13 Ячмень.		15 Крупа всякая.		17 ИТОГО поименованнаго хлѣба.		19 Соль поваренная.		21 Нефть сырая и нефтяные остатки (грязь).		23 Керосинъ, петроль, олео-нафтъ и др. прод. изъ неф.		25 Каменный уголь вообще.	
(5).	(6).	(7).	(8).	(9).	(10).	(11).	отпр.	приб.	отпр.	приб.	отпр.	приб.	отпр.	приб.	
339	1	—	—	1	—	355	3	—	8	—	—	—	1	—	923
—	1	—	—	—	1	—	5	—	—	—	1	—	—	—	51
339	2	—	—	1	1	355	8	—	8	—	1	—	1	—	974
1.917	1.580	89	89	349	349	6.315	5.968	75	83	25	26	236	237	435	1.409
203	648	3	224	13	6	293	2.874	—	5.178	12	—	45	—	—	2.188
683	206	189	—	42	13	2.911	277	5.249	—	—	6	—	50	1.409	—
886	854	192	224	55	19	2.204	3.151	5.248	5.178	12	6	45	50	1.409	2.188
—	—	—	—	—	—	—	—	—	—	—	—	—	—	—	—
55	1	20	—	77	2	301	4	—	—	—	—	—	15	—	844
55	1	20	—	77	2	301	4	—	—	—	—	—	15	—	844
941	855	212	224	132	21	3.505	3.155	5.248	5.178	12	6	45	65	1.409	3.032
9	53	—	91	2	—	62	432	2	7.530	3	—	1	1	22	16.542
59	6	72	—	2	17	417	72	7.459	1	—	1	—	—	16.418	22
65	59	72	91	4	17	479	504	7.461	7.531	3	1	1	1	16.440	16.564
—	—	1	—	—	—	1	—	—	—	—	—	—	—	—	238
22	—	23	—	—	1	93	2	—	—	—	—	—	—	2	36
22	—	24	—	—	1	94	2	—	—	—	—	—	—	2	274
87	59	96	91	4	18	573	506	7.461	7.531	3	1	1	1	16.442	16.838
605	4	80	24	39	16	1.257	333	1.932	1	—	2	6	22	2.767	2
55	2	15	7	15	—	278	109	—	7.632	—	—	2	—	—	10.156
4	658	17	81	6	44	334	1.424	5.701	—	2	—	21	7	7.391	—
664	664	112	112	60	60	1.869	1.869	7.633	7.633	2	2	29	29	10.158	10.158

1 Название губ. и № пунктовъ по порядку.	2 Узловые и приграничные пункты.	3 Пшеница.		5 Мука пшеничная всякая.		7 Рожь.		9 Мука ржаная всякая.		
		4 (1)		6 (2)		8 (3)		10 (4)		
		отпр.	приб.	отпр.	приб.	приб.	отпр.	приб.	приб.	
И. К. С. В. К. О. Р. Х	Люботинъ (продолженіе).		Т ы с я ч и п у д о в ь .							
	б) собственное:									
	Харьково-николаевск. ж. д.	л. Харьк.—Николаевъ.	—	—	—	3	1	—	—	—
		» Люботинъ—Мерефа.	4	1	—	—	—	—	—	—
		» Люботинъ—Ворожба.	—	—	—	—	—	—	—	—
		Итого (б).	4	1	—	3	1	—	—	—
		Всего (а+б)	530	527	304	307	186	185	18	18
	154 Мерефа.		Т ы с я ч и п у д о в ь .							
	а) транзитное:									
	Харьково-николаевская ж. д.		41	125	19	26	33	5	—	3
	Курско-харьково-азовская ж. д.		112	35	9	20	6	32	3	—
		Итого (а).	153	160	28	46	39	37	3	3
	б) собственное:									
Харьково-николаевская ж. д.		8	2	—	1	5	13	—	—	
Курско-харьково-азовская ж. д.		2	—	—	4	4	8	1	—	
	Итого (б).	10	2	—	5	9	21	1	—	
	Всего (а+б)	163	162	28	51	48	58	4	3	
155 Харьковъ.		Т ы с я ч и п у д о в ь .								
а) транзитное:										
Харьково-николаевская ж. д.		1	146	13	11	3	1	1	1	
Курско-харьково-азовская ж. д.		145	1	2	15	1	1	—	—	
	Итого (а).	146	147	15	26	4	2	1	1	
б) собственное:										
Харьково-николаевская ж. д.		6	180	70	320	45	10	—	21	
Курско-харьково-азовская ж. д.		108	44	5	322	45	18	7	89	
	Итого (б)	114	224	75	642	90	28	7	110	
	Всего (а+б)	260	371	90	668	94	30	8	111	
156 Бирзула.		Т ы с я ч и п у д о в ь .								
а) транзитное:										
Юго-западн. ж. д.	л. Одесса—Граево . . .	11.970	1	1.401	—	1.709	1	8	—	
	» Бирзула—Елисавет.	1	11.970	—	1.401	1	1.709	—	8	
	Итого (а)	11.971	11.971	1.401	1.401	1.710	1.710	8	8	

11 Овесь.		13 Ячмень.		15 Крупа всякая.		17 ИТОГО поименованнаго хлѣба.		19 Соль поваренная.		21 Нефть сырая и нефтяные остатки (грязь).		23 Керосинъ, петроль, олео-нафтъ и др. прод. изъ неф.		25 Каменный уголь вообще.	
12 (5).		14 (6).		16 (7).		18 (1-7).		20 (8).		22 (9).		24 (10).		26 (11).	
отпр.	приб.	отпр.	приб.	отпр.	приб.	отпр.	приб.	отпр.	приб.	отпр.	приб.	отпр.	приб.	отпр.	приб.
Т ы с я ч и п у д о в ь .															
—	—	—	—	—	—	1	3	—	4	—	—	—	—	4	—
—	—	—	—	—	—	4	1	—	—	—	—	—	—	—	798
—	—	—	—	—	—	—	—	—	—	—	—	—	—	—	1
—	—	—	—	—	—	5	4	—	4	—	—	—	—	4	802
664	664	112	112	60	60	1.874	1.873	7.633	7.637	2	2	29	33	10.158	10.960
2	55	6	—	—	12	101	226	7.631	—	—	—	—	—	2	11.075
54	—	4	7	12	2	200	96	—	7.607	—	—	—	—	1	11.164
56	55	10	7	12	14	301	322	7.631	7.607	—	—	—	—	1	2 11.075 11.164
—	—	2	2	—	1	15	19	1	—	—	—	—	—	—	4
6	—	1	5	—	4	14	21	2	8	—	—	—	—	—	94
6	—	3	7	—	5	29	40	3	8	—	—	—	—	—	4 94
42	55	13	14	12	19	330	362	7.634	7.615	—	—	—	—	1	2 11.079 11.258
1	2	34	48	17	1	70	210	4	—	8	—	—	—	302	1 112
2	—	31	14	1	22	182	53	—	1	—	—	—	—	10	— 301 1 110
3	2	65	62	18	23	252	263	4	1	8	10	302	302	113	110
3	465	13	125	9	69	146	1.190	1	—	1	—	—	—	26	18 1 1
29	57	38	15	25	115	257	660	1	322	—	23	1	196	19	4.971
32	522	51	140	34	184	403	1.850	2	322	1	23	27	214	20	4.972
35	524	116	202	52	207	655	2.113	6	323	9	33	329	516	129	5.082
2.612	1	1.971	—	104	16	19.775	19	90	178	—	2	1	127	4.097	88
1	2.612	—	1.971	16	104	19	19.775	178	90	2	—	127	1	88	4.097
2.613	2.613	1.971	1.971	120	120	19.794	19.794	268	268	2	2	128	128	4.185	4.185

Херсонской.

1 Названіе губ. и № пункта, по порядку.	2 Узловые и приграничные пункты.	3	4	5	6	7	8	9	10	11	12	13	14	15	16	17	18	19	20	21	22	23	24	25	26							
		Пшеница.		Мука пшеничная всякая.		Рожь.		Мука ржаная всякая.		Овесъ.	Ячмень.	Крупа всякая.	ИТОГО поименованнаго хлѣба.	Соль поваренная.		Нефть сырая и нефтяные остатки (грязь).	Керосинъ, петроль, олео-нафтъ и др. прод. изъ неф.		Каменный уголь вообще.													
		(1).	(2).	(3).	(4).	(5).	(6).	(7).	(8).					(9).	(10).		(11).	(12).	(13).	(14).	(15).	(16).	(17).	(18).	(19).	(20).	(21).	(22).	(23).	(24).		
		Тысячи пудовъ.																														
160	Знаменка (продолженіе). б) собственное: Харьк.-ниж. ж. д. { л. Харьк.-Николаевъ. } » Знаменка-Елисавет. Фастовская ж. д. Итого (б) Всего (а+б)	91	2	1	1	87	—	—	—	—	—	—	—	—	—	207	5	1	19	—	—	—	—	1	—	527						
		157	—	—	8	78	—	—	—	—	—	—	—	—	—	271	8	1	—	—	—	—	—	2	1	—						
		3	—	—	1	2	2	—	—	—	—	—	—	—	—	12	8	1	—	—	—	—	—	—	861	—						
		251	2	1	10	167	2	—	—	—	—	—	—	—	—	490	21	3	19	—	—	—	—	3	862	527						
		6.948	7.200	653	677	1.680	1.429	—	—	—	—	—	—	—	—	357	340	732	518	196	242	10.580	10.419	2.784	2.785	5	5	105	114	11.101	11.749	
		160	Кривой-Рогъ. а) транзитное: Екатериин. ж. д. { л. Ясиноват.-Долинск. } » Кривой-Рогъ—Сакс. Итого (а) б) собственное: Екатериин. ж. д. { л. Ясиноват.-Долинск. } » Кривой-Рогъ—Сакс. Итого (б) Всего (а+б)	24	—	—	2	5	—	—	1	—	—	—	—	—	—	35	2	—	4	—	—	—	—	—	—	4	4			
—	24			2	—	—	5	—	—	—	—	—	—	—	—	2	31	4	—	—	—	—	—	—	—	4	4					
24	24			2	2	5	5	—	—	—	—	—	—	—	—	37	37	4	4	—	—	—	—	—	—	8	8					
5	—			—	—	4	—	—	—	—	—	—	—	—	—	11	—	—	—	—	—	—	—	—	—	20	546					
—	—			—	—	—	—	—	—	—	—	—	—	—	—	—	—	—	—	—	—	—	—	—	—	—	20	646				
24	24			2	2	5	5	—	—	—	—	—	—	—	—	11	—	—	—	—	—	—	—	—	—	—	20	646				
161	Раздѣльная. а) транзитное: Юго-западн. ж. д. { л. Одесса-Граево . . . } » Раздѣльн.-Унгены . . . Итого (а) б) собственное: Юго-западн. ж. д. { л. Одесса-Граево . . . } » Раздѣльн.-Унгены Итого (б) Всего (а+б)	14.255	13	105	101	1.490	5	6	1	—	—	—	—	—	—	456	20	1.400	1	1	129	17.713	270	16	413	—	46	—	375	—	1.775	
		13	14.255	101	105	5	1.490	1	6	—	—	—	—	—	—	20	456	1	1.400	129	1	270	17.713	413	16	46	—	46	—	375	—	1.775
		14.268	14.268	206	206	1.495	1.495	—	—	—	—	—	—	—	—	476	476	1.401	1.401	130	130	17.983	17.983	429	429	46	46	375	375	1.775	1.775	
		74	1	—	5	66	—	—	—	—	—	—	—	—	—	—	2	66	1	—	—	206	9	—	2	—	—	—	—	1	1	172
		—	—	—	—	—	—	—	—	—	—	—	—	—	—	—	—	—	—	—	—	—	—	—	—	—	—	—	—	—	5	—
		74	1	—	5	66	—	—	—	—	—	—	—	—	—	—	2	66	1	—	—	206	9	—	2	—	—	—	—	1	6	172
162	Тирасполь. Юго-западн. ж. д. р. Днѣпръ Итого	485	44	11	53	88	3	6	1	—	—	—	—	—	—	1	9	123	—	1	12	715	122	—	50	—	—	—	—	17	—	85
		—	3	—	—	—	—	—	—	—	—	—	—	—	—	—	—	1	—	—	—	—	—	4	—	—	—	—	—	—	—	—
		485	47	11	53	88	3	6	1	—	—	—	—	—	—	1	10	123	—	1	12	715	126	—	50	—	—	—	—	17	—	85

1	2	3		4		5		6		7		8		9		10		11		12		13		14		15		16		17		18		19		20		21		22		23		24		25		26	
		Узловые и приграничные пункты.																						Пшеница.		Мука пшеничная всякая.		Рожь.		Мука ржаная всякая.		Овесъ.		Ячмень.		Крупа всякая.		ИТОГО поименованнаго хлѣба.		Соль поваренная.		Нефть сырая и нефтяные остатки (грязь).		Керосинъ, петроль, олео-нафтъ и др. прод. изъ неф.		Каменный уголь вообще.			
		(1).		(2).		(3).		(4).		(5).		(6).		(7).		(1-7).		(8).		(9).		(10).		(11).																									
Названіе губ. и № пунктовъ по порядку.		отпр.		приб.		отпр.		приб.		отпр.		приб.		отпр.		приб.		отпр.		приб.		отпр.		приб.		отпр.		приб.		отпр.		приб.		отпр.		приб.		отпр.		приб.		отпр.		приб.					
		Тысячи пудовъ.																						Тысячи пудовъ.																									
163	Бахмачъ.	а) транзитное:																																															
		Курско-кіевская ж. д.		1	138	2	745	3	5.461	1	12	—	3.818	21	135	243	383	271	10.692	—	1.972	—	8	—	216	—	202																						
		Либаво-роменская ж. д.		113	1	741	1	5.585	3	8	—	3.820	3	105	31	142	117	10.514	156	1.978	2	9	1	161	—	184	—																						
		Итого (а)		114	139	743	746	5.588	5.464	9	12	3.820	3.821	126	166	385	500	10.785	10.848	1.978	1.974	9	9	161	216	184	202																						
		а) собственное:																																															
		Курско-кіевская ж. д.		—	—	—	2	5	—	—	1	1	—	—	—	—	—	6	3	—	2	—	—	—	—	—	—																						
		Либаво-роменская ж. д.		—	—	—	1	92	1	—	—	182	—	—	—	—	—	274	2	—	—	—	—	—	—	—	150																						
		Итого (б)		—	—	—	3	97	1	—	1	183	—	—	—	—	—	280	5	—	2	—	—	—	—	—	15																						
Всего (а+б)		114	139	743	749	5.685	5.465	9	13	4.003	3.821	126	166	385	500	11.065	10.853	1.978	1.976	9	9	161	216	184	352																								
164	Низковка.	а) транзитное:																																															
		Либаво ро- { л. Либава-Ромны		—	—	—	—	—	—	—	—	—	—	—	—	—	—	—	—	—	—	—	—	—	—	—	—																						
		мен. ж. д. { » Низковка-Корюков.		—	—	—	—	—	—	—	—	—	—	—	—	—	—	—	—	—	—	—	—	—	—	—	—																						
		Итого (а)		—	—	—	—	—	—	—	—	—	—	—	—	—	—	—	—	—	—	—	—	—	—	—	—																						
		б) собственное:																																															
Либаво-ро- { л. Либава-Ромны		—	—	7	22	341	—	6	—	41	1	11	—	1	—	407	23	—	21	—	1	—	4	—	—																								
мен. ж. д. { » Низковка-Корюков.		—	—	—	—	—	—	—	—	—	—	—	—	—	—	—	—	—	—	—	—	—	—	—	—																								
Итого (б)		—	—	7	22	341	—	6	—	41	1	11	—	1	—	407	23	—	21	—	1	—	4	—	—																								
Всего (а+б)		—	—	7	22	341	—	6	—	41	1	11	—	1	—	407	23	—	21	—	1	—	4	—	—																								
165	Тапсъ.	а) транзитное:																																															
		Балтійской { л. Тосна-Балт. Портъ		101	3	—	77	192	4	16	1	54	1	542	25	2	8	907	119	—	588	—	—	—	72	1	227																						
		ж. д. { » Тапсъ-Дерптъ		3	101	77	—	4	192	1	16	1	54	25	542	8	2	119	907	588	—	—	—	72	—	227	1																						
		Итого (а)		104	104	77	77	196	196	17	17	55	55	567	567	10	10	1.026	1.026	588	588	—	—	72	72	228	228																						
		а) собственное:																																															
Балтійской { л. Тосна-Балт. Портъ		—	1	2	70	1	4	1	3	13	1	3	10	—	—	20	89	—	9	—	—	—	5	—	159																								
ж. д. { » Тапсъ-Дерптъ		—	—	71	—	4	—	—	—	2	—	—	5	—	—	77	5	—	—	—	—	—	2	—	—																								
Итого (б)		—	1	73	70	5	4	1	3	15	1	3	15	—	—	97	94	—	9	—	—	—	2	5	159																								
Всего (а+б)		104	105	150	147	201	200	18	20	70	56	570	582	10	10	1.123	1.120	588	597	—	—	74	77	228	387																								
166	Волга (Мостъ Рыб.-болог. ж. д.).	Рыбинско-бологовская ж. д.		—	—	4	3	—	—	—	—	—	—	—	—	—	—	—	—	—	—	—	—	—	—																								
		р. Волга		—	—	—	1	—	—	—	—	—	—	—	—	—	—	—	—	—	—	—	—	—	—																								
		Итого		—	—	4	4	—	—	—	—	—	—	—	—	—	—	—	—	—	—	—	—	—	—	—	—																						

Черныговской.

Ярославской.

1 Название губ. и № пунктовъ по порядку.	2 Узловые и приграничные пункты.	3 4		5 6		7 8		9 10	
		Пшеница.		Мука пшеничная всякая.		Рожь.		Мука ржаная всякая.	
		(1).	(2).	(3).	(4).	отпр.	приб.	отпр.	приб.
Т ы с я ч и п у д о в ь .									
167 Рыбинскъ.	Рыбинско-бологовская ж. д.	6.795	1	2.145	1	5.645	1	7.323	1
	р. Волга	109	9.439	42	1.212	14	6.279	41	8.462
	Итого	6.904	9.440	2.187	1.213	5.659	6.279	7.364	8.463
168 Ярославль (Волга).	а) транзитное:								
	Московско-ярославская ж. д.	—	—	—	3	—	—	—	—
	Ярославо-вологодская ж. д.	—	—	3	—	—	—	—	—
	Итого (а).	—	—	3	3	—	—	—	—
	б) собственное:								
	Московско-ярославская ж. д.	1.013	2	445	192	470	11	1.665	13
Ярославо-вологодская ж. д.	3	—	672	—	187	5	1.669	1	
р. Волга	26	1.356	227	327	19	923	—	4.742	
Итого (б).	1.042	1.358	1.344	519	676	939	3.334	4.756	
Всего (а+б).	1.042	1.358	1.347	522	676	939	3.334	4.756	
169 Александровъ, см. Б) „Приграничные пункты“.									
170 Бзинь.	а) транзитное:								
	Ивангород. { л. Бзинь—Колюшки	21	—	1	—	4	4	3	—
	домбровск. { » Бзинь—Островецъ	1	157	—	—	—	17	—	—
	ж. д. { » Ивангор.-Домброва	140	5	—	1	16	2	—	3
	Итого (а)	162	162	1	1	20	20	3	3
	б) собственное:								
	Ивангород. { л. Бзинь—Колюшки	—	—	—	—	—	—	—	—
домбровск. { » Бзинь—Островецъ	—	—	—	—	—	—	—	—	
ж. д. { » Ивангор.-Домброва	—	—	—	—	3	—	—	—	
Итого (б)	—	—	—	—	3	—	—	—	
Всего (а+б).	162	162	1	1	23	20	3	3	
171 Варшава.	а) транзитное:								
	Варшаво-вѣнская ж. д.	33	33	142	5	1.163	3	2	80
	С.-Петербургско-варшавская ж. д.	—	9	—	—	—	117	—	—
	Варшаво-тереспольская ж. д.	2	5	12	42	—	525	—	—
	Привислян-ской ж. д. { л. Млава—Ковель	195	283	12	1.047	110	362	12	501
	{ » Прага-Варшава	421	209	1.097	169	1.179	1.063	501	13
Итого (а)	651	539	1.263	1.263	2.452	2.070	515	594	

11 12		13 14		15 16		17 18		19 20		21 22		23 24		25 26	
Овесъ		Ячмень.		Крупа всякая.		ИТОГО поименованнаго хлѣба.		Соль поваренная.		Нефть сырая и нефтяные остатки (грязь).		Керосинъ, петроль олеонафтъ и др. прод. изъ неф.		Каменный уголь вообще.	
(5).		(6).		(7).		(1-7).		(8).		(9).		(10).		(11).	
отпр.	приб.	отпр.	приб.	отпр.	приб.	отпр.	приб.	отпр.	приб.	отпр.	приб.	отпр.	приб.	отпр.	приб.
Т ы с я ч и п у д о в ь .															
7.279	1	199	7	825	21	30.211	33	633	—	—	—	40	—	—	153
38	7.207	3	244	130	1.269	377	34.111	2	1.104	1	3	4	44	25	23
7.317	7.208	202	251	955	1.290	30.588	34.144	635	1.104	1	3	44	44	25	176
—	1	—	1	—	32	—	37	—	1	—	—	—	—	—	—
1	1	1	—	33	—	38	1	—	—	—	—	1	—	—	—
1	2	1	1	33	32	38	38	—	1	—	—	1	—	—	—
1.286	4	5	3	1.384	65	6.268	290	1.059	1	23	1	170	17	—	13
7	31	12	—	136	—	2.686	37	145	3	1	—	118	—	—	—
11	1.256	—	7	18	1.356	301	9.967	1	1.181	—	70	5	34	—	25
1.304	1.281	17	10	1.538	1.421	9.255	10.294	1.205	1.185	44	71	293	51	—	38
1.305	1.293	18	11	1.571	1.453	9.293	10.332	1.205	1.186	44	71	294	51	—	38
24	—	8	—	5	—	1	66	37	1	—	—	6	—	403	—
—	47	—	37	2	1	259	3	91	—	—	—	28	—	640	1
33	10	30	1	1	7	29	220	1	128	—	—	—	34	1	1.043
57	57	38	38	8	8	289	289	129	129	—	—	34	34	1.044	1.044
—	—	—	—	—	—	—	—	—	—	—	—	—	—	4	—
—	—	—	—	—	—	—	—	2	—	—	—	—	—	18	—
—	—	—	—	—	—	—	—	—	4	—	—	—	—	52	572
—	—	—	—	—	—	3	—	—	2	4	—	—	—	74	572
57	57	38	38	8	8	292	289	131	133	—	—	34	34	1.118	1.616
461	—	9	9	161	4	1.971	134	1.294	17	—	—	823	1	—	11.174
—	10	5	—	9	—	14	136	12	—	—	1	27	37	646	—
—	236	—	3	7	19	21	830	40	1	—	124	5	2.161	1.924	—
29	230	24	157	71	131	453	2.711	8	1.550	—	—	304	126	1.333	5
637	484	153	19	262	183	4.250	2.140	1.567	1.468	—	—	2.408	1.645	11.436	5.324
1.127	960	191	188	510	337	6.709	5.951	2.921	3.036	—	125	3.567	3.970	15.339	16.503

Ц а р с т в а П о л ь с к а я О г о . Я р о с л а в с к о й .

1 Название губ. и № пунктовъ по порядку.	2 Узловые и приграничные пункты.	3		4		5		6		7		8		9		10			
		Пшеница.		Мука пшеничная всякая.		Рожь.		Мука ржаная всякая.											
		(1).	(2).	(3).	(4).	(5).	(6).	(7).	(8).	отпр.	приб.	отпр.	приб.	отпр.	приб.	отпр.	приб.		
	Варшава (продолженіе).	Тысячи пудовъ.																	
	б) собственное:																		
	Варшаво-вѣнская ж. д.	53	44	65	58	177	26	2	21										
	С.-Петербурго-варшавская ж. д. . . .	1	52	31	12	—	181	—	14										
	Варшаво-гереспольская ж. д.	6	98	11	358	—	925	—	15										
	Привислян-ской ж. д. { л. Млава—Ковель . .	2	7	1	15	—	21	2	5										
		{ , Прага—Варшава	22	234	14	942	9	125	13	501									
	Итого (б)	84	435	122	1.385	186	1.276	17	556										
	Всего (а+б)	735	974	1.385	2.648	2.638	3.346	532	1.150										
172	Домброва.	Тысячи пудовъ.																	
	а) транзитное:																		
	Варшаво-вѣнская ж. д.	18	—	1	—	114	1	—	—										
	Ивангородо-домбровская ж. д.	—	24	—	—	1	141	—	—										
	Итого (а)	18	24	1	—	115	142	—	—										
	б) собственное:																		
	Варшаво-вѣнская ж. д.	1	9	—	13	2	163	—	39										
	Ивангородо-домбровская ж. д.	1	5	—	—	5	10	—	—										
	Итого (б)	2	14	—	13	7	173	—	39										
	Всего (а+б)	20	38	1	13	122	315	—	39										
173	Зомбковицы.	Тысячи пудовъ.																	
	а) транзитное:																		
	Варш.-вѣн-ской ж. д. { л. Варшава—Сосновець	41	—	85	—	4	241	5	1										
		{ , Зомбков.—Граница	—	41	—	85	241	4	1	5									
	Итого (а)	41	41	85	85	245	245	6	6										
	б) собственное:																		
	Варш.-вѣн-ской ж. д. { л. Варшава—Сосновець	—	—	—	—	—	—	—	—										
		{ , Зомбков.—Граница	—	—	—	—	—	—	—	—									
	Итого (б)	—	—	—	—	—	—	—	—										
	Всего (а+б)	41	41	85	85	245	245	6	6										
174	Ивангородъ.	Тысячи пудовъ.																	
	а) транзитное:																		
	Ивангородъ-домбровская ж. д.	53	95	3	—	106	21	—	—										
	Привислян-ской ж. д. { л. Млава—Ковель . .	114	69	17	53	36	123	27	2										
		{ , Ивангородъ—Луковъ	25	3	2	5	—	12	1	26									
	Итого (а)	192	167	22	58	142	156	28	28										

11	12	13	14	15	16	17	18	19	20	21	22	23	24	25	26								
																Овесъ.	Ячмень.	Крупа всякая.	ИТОГО поименованнаго хлѣба.	Соль поваренная.	Нефть сырая и нефтяные остатки (грязь).	Неросинъ, петроль, олео-нафть и др. прод. изъ неф.	Каменный уголь вообще.
																(5).	(6).	(7).	(1—7).	(8).	(9).	(10).	(11).
Тысячи пудовъ.																							
55	7	4	55	27	4	383	213	7	72	—	—	860	23	2	26.405								
1	46	1	1	17	1	51	307	2	—	8	1	16	13	39	14								
4	1.054	1	249	11	143	33	2.842	3	24	—	—	22	578	311	1.274								
—	20	—	7	10	7	15	82	11	102	—	—	111	2	2	1								
8	164	2	136	16	95	84	2.197	32	131	—	—	1.538	2.301	18	3.416								
68	1.291	8	448	81	250	566	5.641	55	329	8	1	2.547	2.917	372	31.110								
1.195	2.251	199	636	591	587	7.275	11.592	2.976	3.365	8	126	6.114	6.887	15.711	47.617								
Тысячи пудовъ.																							
26	—	6	—	15	—	180	1	—	19	—	—	—	—	1	1.740								
—	25	—	3	—	3	1	196	14	—	—	—	1	—	1.686	—								
26	25	6	3	15	3	181	197	14	19	—	—	1	—	1.687	1.740								
—	19	—	11	—	4	3	258	2	38	—	—	2	41	30.090	1.836								
—	1	—	—	—	—	6	16	3	4	—	—	—	—	1.917	119								
—	20	—	11	—	4	9	274	5	42	—	—	2	41	32.007	1.955								
26	45	6	14	15	7	190	471	19	61	—	—	3	41	33.694	3.695								
—	1	23	—	6	—	164	243	97	10	—	—	35	1.032	9.824	32								
1	—	—	23	—	6	243	164	10	97	—	—	1.032	35	32	9.824								
1	1	23	23	6	6	407	407	107	107	—	—	1.067	1.067	9.856	9.856								
—	—	—	—	—	—	—	—	—	2	—	—	—	—	1	2.193								
—	—	—	—	—	—	—	—	—	—	—	—	—	—	—	149								
—	—	—	—	—	—	—	—	—	2	—	—	—	—	1	2.342								
1	1	23	23	6	6	407	407	107	109	—	—	1.067	1.068	9.857	12.198								
7	56	1	26	2	9	172	207	269	1	—	—	120	—	9	488								
63	12	25	14	12	4	294	277	1	314	—	—	1	59	469	8								
1	2	12	—	1	2	42	50	103	2	—	—	—	—	10	—								
71	70	38	40	15	15	508	534	373	317	—	—	121	110	488	496								

1 Названіе губ. и № пунктовъ по порядку.	2 Узловые и приграничные пункты.	3		4		5		6		7		8		9		10		
		Пшеница.		Мука пшеничная всякая.		Рожь.		Мука ржаная всякая.										
		(1).	(2).	(3).	(4).	(5).	(6).	(7).	(8).	(9).	(10).							
		отпр.	приб.	отпр.	приб.	отпр.	приб.	отпр.	приб.	отпр.	приб.	отпр.	приб.	отпр.	приб.	отпр.	приб.	
Т ы с я ч и п у д о в ь.																		
Ивангородъ (продолженіе). б) собственное:	Ивангородо-домбровская ж. д.	3	—	—	—	—	—	—	—	10	—	—	—	—	—	—	—	
	Привислян-ской ж. д. { л. Млава—Ковель . . . » Ивангородъ—Луковъ . . .	10	5	—	—	2	16	59	23	24	—	—	—	—	—	—	—	
		—	—	—	—	—	—	8	—	—	—	—	—	—	—	—	—	
	Итого (б)	13	5	—	—	2	16	77	23	24	—	—	—	—	—	—	—	
	В с е г о (а+б)	205	172	22	60	158	233	51	52									
	175 Колюшки. а) транзитное:	Варшаво-вѣнская ж. д.	1	230	8	231	2	95	—	—	2	—	—	—	—	—	—	—
		Лодзинская ж. д.	254	—	11	1	60	2	64	3	—	—	—	—	—	—	—	—
Итого (а)		255	230	19	232	62	97	64	5	—	—	—	—	—	—	—	—	
б) собственное:		Варшаво-вѣнская ж. д.	—	—	—	1	11	1	—	—	—	—	—	—	—	—	—	—
		Лодзинская ж. д.	—	—	—	—	—	—	—	—	—	—	—	—	—	—	—	—
Итого (б)	—	—	—	1	11	1	—	—	—	—	—	—	—	—	—	—	—	
В с е г о (а+б)	255	230	19	233	73	98	64	5										
176 Ловичъ. а) транзитное:	Варшаво-бромбергская ж. д.	23	214	4	2	19	409	1	—	—	—	—	—	—	—	—	—	
	Варшаво-вѣнская ж. д.	212	24	2	4	409	20	—	1	—	—	—	—	—	—	—	—	
	Итого (а)	235	238	6	6	428	429	1	1	—	—	—	—	—	—	—	—	
	б) собственное:	Варшаво-бромбергская ж. д.	37	6	—	—	—	1	6	—	—	—	—	—	—	—	—	—
		Варшаво-вѣнская ж. д.	55	5	1	—	110	4	14	—	—	—	—	—	—	—	—	—
Итого (б)	92	11	1	—	110	5	20	—	—	—	—	—	—	—	—	—		
В с е г о (а+б)	327	249	7	6	538	434	21	1										
177 Луковъ. а) транзитное:	Варшаво-тереспольская ж. д.	4	—	13	1	21	—	—	—	—	—	—	—	—	—	—	—	
	Привислянская ж. д.	—	6	—	2	—	12	—	—	—	—	—	—	—	—	—	—	
	Итого (а)	4	6	13	3	21	12	—	—	—	—	—	—	—	—	—	—	

11	12	13	14	15	16	17	18	19	20	21	22	23	24	25	26								
																Овесь.	Ячмень.	Крупа всякая	ИТОГО поименованнаго хлѣба.	Соль поваренная.	Нефть сырая и нефтяные остатки (грязь).	Керосинъ, петроль, олеонафтъ и др. прод. изъ неф.	Каменный уголь вообще.
																(5).	(6).	(7).	(1-7).	(8).	(9).	(10).	(11).
отпр.	приб.	отпр.	приб.	отпр.	приб.	отпр.	приб.	отпр.	приб.	отпр.	приб.	отпр.	приб.	отпр.	приб.								
Т ы с я ч и п у д о е в ь.																							
1	—	—	—	4	2	8	12	156	1	—	—	15	—	7	280								
3	2	1	2	2	14	55	108	2	164	—	—	2	29	—	5								
1	1	—	—	—	2	1	11	—	3	—	—	—	2	2	—								
5	3	1	2	6	18	64	131	158	168	—	—	17	31	9	285								
76	73	39	42	21	33	572	665	531	485	—	—	138	141	497	781								
1	160	2	36	—	33	14	787	—	229	—	—	1	195	—	19.944								
30	—	32	—	9	—	460	6	229	—	—	—	204	3	19.977	—								
31	160	34	36	9	33	474	793	229	229	—	—	205	198	19.977	19.944								
1	—	—	—	—	—	12	2	—	—	—	—	1	2	—	246								
1	—	—	—	—	—	12	2	—	—	—	—	1	2	—	246								
32	160	34	36	9	33	486	795	229	229	—	—	206	200	19.977	20.190								
246	4	5	26	61	1	359	656	409	84	—	—	158	9	8.375	—								
5	246	26	5	1	61	655	361	84	409	—	—	9	158	—	8.374								
251	250	31	31	62	62	1.014	1.017	493	493	—	—	167	167	8.375	8.374								
4	—	4	—	1	—	52	7	—	17	—	—	—	—	—	—								
—	10	2	—	—	3	182	22	—	85	—	—	—	21	—	2.633								
4	10	6	—	1	3	234	29	—	102	—	—	—	21	—	2.633								
255	260	37	31	63	65	1.248	1.046	493	595	—	—	167	188	8.375	11.007								
1	1	7	—	1	1	47	3	52	2	—	—	2	176	3	—								
2	2	—	8	4	1	6	31	3	43	—	—	59	3	—	9								
3	3	7	8	5	2	53	34	55	45	—	—	61	179	3	9								

1	2	3		4		5		6		7		8		9		10		
		Пшеница.		Мука пшеничная всякая.		Рожь.		Мука ржаная всякая.										
		(1).	(2).	(3).	(4).													
		отпр.	приб.	отпр.	приб.	отпр.	приб.	отпр.	приб.	отпр.	приб.	отпр.	приб.	отпр.	приб.	отпр.	приб.	
Тысячи пудовъ.																		
Царства Польскаго.	178	Луковъ (продолженіе).																
		б) собственное:																
		Варшаво-тереспольская ж. д.		9	61	93	5	171	1	5	—							
		Привислянская ж. д.		—	23	3	—	—	—	2	1							
		Итого (б).		9	84	96	5	171	1	7	1							
Всего (а+б).		13	90	109	8	192	13	7	1									
Царства Польскаго.	178	Скерневицы.																
		а) транзитное:																
		Варш.-вѣн. { л. Варшава-Сосновецъ		263	27	3	4	519	19	13	1							
		ж. д. { » Скерневицы-Ловичь		27	263	4	3	19	519	1	13							
		Итого (а).		290	290	7	7	538	538	14	14							
		б) собственное:																
Варш.-вѣн. { л. Варшава-Сосновецъ.		5	1	1	—	147	1	1	—									
ж. д. { » Скерневицы-Ловичь.		2	4	—	—	5	—	—	1									
Итого (б).		7	5	1	—	152	1	1	1									
Всего (а+б)		297	295	8	7	690	539	15	15									
179	Баку (см. „Б). Приграничные пункты“).																	
180	Ріонъ.	а) транзитное:																
		Закавказск. { л. Батумъ-Баку		—	8	6	225	—	—	—	—							
		ж. д. { » Ріонъ-Кутаисъ. . . .		8	—	225	6	—	—	—	—							
		Итого (а)		8	8	231	231	—	—	—	—							
				б) собственное:														
Закавказск. { л. Батумъ-Баку		—	—	—	—	—	—	—	—									
ж. д. { » Ріонъ-Кутаисъ. . . .		—	—	—	—	—	—	—	—									
Итого (б)		—	—	—	—	—	—	—	—									
Всего (а+б)		8	8	231	231	—	—	—	—									
181	Самтреди.	а) транзитное:																
		Закавказск. { л. Батумъ-Баку		—	441	111	11	—	—	—	—							
		ж. д. { » Самтреди-Поти		441	—	11	111	—	—	—	—							
		Итого (а)		441	441	122	122	—	—	—	—							
				б) собственное:														
Закавказск. { л. Батумъ-Баку		—	—	3	2	—	—	—	—									
ж. д. { » Самтреди-Поти		—	—	4	31	—	—	—	—									
Итого (б)		—	—	7	33	—	—	—	—									
Всего (а+б)		441	441	129	155	—	—	—	—									

11		12		13		14		15		16		17		18		19		20		21		22		23		24		25		26	
Овесь.		Ячмень.		Крупа всякая.		ИТОГО поименованнаго хлѣба.		Соль поваренная.		Нефть сырая и нефтяные остатки (грязь).		Керосинъ, петроль, олеонафта и др. прод. изъ неф.		Каменный уголь вообще.																	
(5).		(6).		(7).		(1—7).		(8).		(9).		(10).		(11).																	
отпр.	приб.	отпр.	приб.	отпр.	приб.	отпр.	приб.	отпр.	приб.	отпр.	приб.	отпр.	приб.	отпр.	приб.	отпр.	приб.	отпр.	приб.	отпр.	приб.	отпр.	приб.	отпр.	приб.	отпр.	приб.	отпр.	приб.		
Тысячи пудовъ.																															
39	2	—	9	1	4	318	82	—	14	—	—	6	28	—	2																
—	—	—	4	—	1	5	29	43	99	—	—	6	9	—	1																
39	2	—	13	1	5	323	111	43	113	—	—	12	37	—	3																
42	5	7	21	6	7	376	145	98	158	—	—	73	216	3	12																
3	250	26	5	1	64	828	370	76	494	—	—	9	179	—	11.007	—	11.007														
250	3	5	26	64	1	370	828	494	76	—	—	179	9	11.007	—	11.007															
253	253	31	31	65	65	1.198	1.198	570	570	—	—	188	188	11.007	11.007																
17	4	7	1	1	2	179	9	—	42	—	—	2	14	—	1.853																
7	2	—	2	—	—	14	9	—	8	—	—	1	—	—	147																
24	6	7	3	1	2	193	18	—	50	—	—	3	14	—	2.002																
277	259	38	34	66	67	1.391	1.216	570	620	—	—	191	202	11.007	13.009																
—	2	2	36	—	8	8	279	1	70	—	1	2	37	4	25																
2	—	36	2	8	—	279	8	70	1	1	—	37	2	25	4																
2	2	38	38	8	8	287	287	71	71	1	1	39	39	29	29																
—	—	1	—	—	—	1	—	—	1	—	—	1	—	—	—																
—	—	—	—	—	—	—	—	—	—	—	—	—	—	—	—																
—	—	1	—	—	—	1	—	—	1	—	—	1	—	—	—																
2	2	39	38	8	8	288	287	71	72	1	1	40	39	29	29																
—	1	—	424	2	2	113	879	205	1	—	14	1	94	62	—																
1	—	424	—	2	2	879	113	1	205	14	—	94	—	62	—																
1	1	424	424	4	4	992	992	206	206	14	14	95	94	62	62																
—	—	—	—	—	—	3	2	2	6	—	—	—	14	—	—																
—	—	—	—	—	—	4	31	1	45	—	—	3	—	—	—																
—	—	—	—	—	—	7	33	3	51	—	—	3	14	—	—																
1	1	424	424	4	4	999	1.025	209	257	14	14	98	108	62	62																

Царства Польскаго.
178
179
180
181

1 Названіе губ. и № пунктовъ по порядку.	2 Узловые и приграничные пункты.	Тысячи пудовъ.							
		3 Пшеница.		5 Мука пшеничная всякая.		7 Рожь.		9 Мука ржаная всякая.	
		отпр.	приб.	отпр.	приб.	отпр.	приб.	отпр.	приб.
В) Приграничные пункты.									
Г. По Бѣлому морю.									
1	Мезенская застава.								
	по вѣшной торговлѣ	—	—	—	—	—	—	3	—
	» каботажу	—	—	—	2	—	—	—	80
2	Архангельскъ.								
	по вѣшной торговлѣ	—	—	—	—	—	—	352	—
	» каботажу	—	—	17	—	31	—	515	—
	» р. С. Двинѣ	—	—	—	89	—	41	6	1.186
3	Онега.								
	по вѣшной торговлѣ	—	—	—	—	—	—	1	—
	» по каботажу	—	—	—	4	—	—	1	42
	» р. Онегѣ	—	—	—	—	—	—	—	—
4	Сумскій постъ.								
	по вѣшной торговлѣ	—	—	—	—	—	—	1	—
	» каботажу	—	—	—	1	—	1	—	18
5	Сорокская застава.								
	по вѣшной торговлѣ	—	—	—	—	—	—	6	—
	» каботажу	—	—	—	2	—	10	—	41
6	Кемскій постъ.								
	по вѣшной торговлѣ	—	—	—	—	—	—	—	—
	» каботажу	—	—	—	3	—	10	1	64
	Разныя мѣста.								
	по каботажу	—	—	—	5	—	10	—	272
	Итого (Г).								
	по вѣшной торговлѣ	—	—	—	—	—	—	363	—
	» каботажу	—	—	17	17	31	31	517	517
	» внутрен. вод. путямъ	—	—	—	89	—	41	6	1.186

11 Овесь.		13 Ячмень.		15 Крупа всякая.		17 Итого поименованнаго хлѣба.		19 Соль поваренная.		21 Нефть сырая и нефтяные остатки (грязь).		23 Керосинъ, петроль олео-нафтъ и др. прод. изъ неф.		25 Каменный уголь вообще.	
12 (5).		14 (6).		16 (7).		18 (1-7).		20 (8).		22 (9).		24 (10).		26 (11).	
отпр.	приб.	отпр.	приб.	отпр.	приб.	отпр.	приб.	отпр.	приб.	отпр.	приб.	отпр.	приб.	отпр.	приб.
Тысячи пудовъ.															
—	—	—	—	—	—	3	—	—	—	—	—	—	—	—	—
—	1	—	—	—	4	—	87	—	13	—	—	—	1	—	—
1.533	—	—	—	13	2	1.918	2	—	225	—	—	—	5	—	289
28	—	3	—	35	—	629	—	84	63	—	—	5	—	—	—
—	1.029	—	26	—	38	6	2.409	86	—	—	—	1	31	—	—
—	—	—	—	—	—	1	—	—	—	—	—	—	—	—	—
—	4	—	—	—	4	1	54	—	3	—	—	—	1	—	—
—	—	—	—	—	—	—	—	—	—	—	—	—	—	—	—
—	—	—	—	—	—	1	—	—	—	—	—	—	—	—	—
—	2	—	—	—	3	—	25	1	8	—	—	—	—	6	6
—	—	—	—	1	—	7	—	—	—	—	—	—	—	—	—
—	4	—	1	—	5	—	63	—	8	—	—	—	1	—	—
—	—	—	—	—	—	—	—	—	—	—	—	—	—	—	—
—	3	—	1	—	5	1	86	—	11	—	—	—	1	—	—
—	14	—	1	—	14	—	316	21	—	—	—	—	1	—	—
1.553	—	—	—	14	2	1.930	2	—	225	—	—	—	5	—	289
28	28	3	3	35	35	631	631	106	106	—	—	5	5	6	6
—	1.029	—	26	—	38	6	2.409	66	—	—	—	1	31	—	—

А р х а н г е л ь с к а я г у б е р н і я

1 Название губ. и № пункта по порядку.	2 Узловые и приграничные пункты.	3	4	5	6	7	8	9	10	
		Пшеница.		Мука пшеничная всякая.		Рожь.		Мука ржаная всякая.		
		(1).	(2).	(3).	(4).	отпр.	приб.	отпр.	приб.	
Т ы с я ч и п у д о в ъ .										
С.-Петербургской.	II. По границѣ съ В. К. Финляндскимъ.									
	7	Шлиссельбургскій п. п. по вн. торговлѣ	—	—	7	—	—	125	—	—
	8	Короссарскій п. п.	—	—	1	—	—	15	—	—
	9	Коркомьякская з.	—	—	4	—	—	45	—	—
	10	Раяіокская з.	—	—	5	—	1	55	—	—
11	Редикульская з.	—	—	—	—	—	8	—	—	
	Итого (II)	—	—	17	—	1	248	—	—	
III. По Балтійскому морю. (кромѣ В. К. Финляндскаго).										
С.-Петербургъ.	С.-Петербургъ.									
	Через таможеню:									
		по внѣшней торговлѣ	19.123	3	1.009	—	10 848	201	3.243	—
		„ каботажу	30	—	191	28	129	—	86	133
	По желѣзн. дорогамъ:									
	а) транзитное по внутр. сообщенію:									
		по Балтійской	—	—	—	—	—	—	—	—
		„ Николаевской	—	—	182	—	136	—	120	—
		„ С.-Петербургско-варшавской	—	—	152	1	137	—	108	—
		„ Портовой вѣтви	—	—	—	—	—	—	—	—
		„ Царскосельской	—	—	—	—	—	—	—	—
		Итого (а)	—	—	152	183	137	136	108	120
	б) собственное:									
		по Балтійской	61	—	370	—	52	16	613	3
		„ Николаевской	232	6.850	80	7 201	142	4.697	215	8.399
	„ С.-Петербургско-варшавской	1	—	356	2	49	3	279	2	
	„ Портовой вѣтви	—	—	—	—	—	—	—	—	
	„ Царскосельской	—	—	—	—	—	—	—	—	
	Итого (б)	294	6.850	806	7 203	242	4.716	1 107	8.404	
	Всего (а+б)	294	6.850	958	7.386	380	4.852	1.215	8 524	
	По рѣкѣ Невѣ	4	10.249	13	1.481	5	8.545	195	7.269	

11	12	13	14	15	16	17	18	19	20	21	22	23	24	25	26
Овесь.		Ячмень.		Крупа всякая.		ИТОГО поименованнаго хлѣба.		Соль поваренная.		Нефть сырая и нефтяные остатки (грязь).		Керосинъ, петроль, олео-нафтъ и др. прод. изъ неф.		Каменный уголь вообще.	
(5).	(6).	(7).	(8).	(9).	(10).	(11).	(12).	(13).	(14).	(15).	(16).	(17).	(18).	(19).	(20).
отпр.	приб.	отпр.	приб.	отпр.	приб.	отпр.	приб.	отпр.	приб.	отпр.	приб.	отпр.	приб.	отпр.	приб.
Т ы с я ч и п у д о в ъ .															
—	—	—	—	2	—	134	—	429	—	—	—	—	—	23	—
—	—	—	—	—	—	16	—	—	—	—	—	—	—	—	—
2	—	—	—	2	—	53	—	—	—	2	—	—	—	—	—
9	—	—	—	2	—	72	—	—	—	1	—	—	—	—	—
2	—	—	—	—	—	10	—	—	—	—	—	—	—	—	—
13	—	—	—	6	—	285	—	429	—	3	—	—	—	23	—
14.120	—	46	—	1.008	116	49 397	320	23	113	13	—	1.696	33	127	52.189
—	—	—	20	23	6	459	187	—	3	—	—	7	—	—	58
—	—	—	—	—	—	—	—	—	—	—	—	5	—	20	—
—	5	—	63	—	18	—	524	—	5	—	14	24	1.290	41	41
1	—	1	1	14	—	413	2	4	—	—	—	2	—	—	—
—	—	—	—	—	12	—	12	—	—	5	—	1.244	18	20	21
1	5	1	64	14	30	413	538	4	5	5	14	1.275	1.308	81	62
718	18	7	221	112	2	1.933	260	54	3	—	—	86	1	257	17
63	10.860	75	942	95	723	902	39.672	26	91	5	399	744	1.625	10.327	133
55	140	6	85	162	4	908	236	169	1	5	—	47	3	20	—
—	—	—	—	12	—	12	—	—	—	—	5	4	787	1	—
836	11.018	88	1.248	381	729	3.755	40.168	249	95	10	404	881	2.416	10.605	150
837	11.023	89	1.312	395	759	4.168	40.706	253	99	15	418	2.156	3.724	10.686	212
12	14.626	—	41	14	352	243	42.563	160	786	—	10	21	283	526	—

1	2	3	4	5	6	7	8	9	10	11	12	13	14	15	16	17	18	19	20	21	22	23	24	25	26																								
																										Узловые и приграничные пункты.								Тысячи пудовъ.															
																										Пшеница.		Мука пшеничная всякая.		Рожь.		Мука ржаная всякая.		Овесъ.		Ячмень.		Крупа всякая.		ИТОГО поименованнаго хлѣба.		Соль поваренная.		Нефть сырая и нефтяные остатки (грязь).		Керосинъ, петроль, нефть и др. прод. изъ неф.		Каменный уголь вообще.	
(1).	(2).	(3).	(4).	(5).	(6).	(7).	(8).	(9).	(10).	(11).	(12).	(13).	(14).	(15).	(16).	(17).	(18).	(19).	(20).	(21).	(22).	(23).	(24).	(25).	(26).																								
отпр.		приб.		отпр.		приб.		отпр.		приб.		отпр.		приб.		отпр.		приб.		отпр.		приб.		отпр.		приб.																							
Эстляндской.	20	Даго-кертельская т.																																															
		по вѣшной торговлѣ																																															
		„ каботажу																																															
Аренбургская т.	21																																																
		по вѣшной торговлѣ																																															
Перновская т.	22																																																
		по вѣшной торговлѣ																																															
Гайнашская з.	23																																																
		по вѣшной торговлѣ																																															
Рига съ Мюльграб. и Дамба-Гаванью.	24																																																
		по вѣшной торговлѣ																																															
Черезъ таможенно:																																																	
По жел. дорогамъ:																																																	
а) транзитное по внутр. сообщенію:																																																	
Риго-динабургская ж. д.																																																	
Риго-больдерааская ж. д.																																																	
Итого (а)																																																	
б) собственное:																																																	
Риго-динабургская ж. д.																																																	
Риго-больдерааская ж. д.																																																	
Риго-тукумская ж. д.																																																	
Итого (б)																																																	
Всего (а+б)																																																	
По р. З. Двинѣ																																																	

1 Названіе губ. и № пунктовъ по порядку.	2 Узловые и приграничные пункты.	3		4		5		6		7		8		9		10		
		Пшеница.		Мука пшеничная всякая.		Рожь.		Мука ржаная всякая.										
		(1).	(2).	(3).	(4).	(5).	(6).	(7).	(8).	(9).	(10).	(11).	(12).	(13).	(14).	(15).	(16).	
		отпр.	приб.	отпр.	приб.	отпр.	приб.	отпр.	приб.	отпр.	приб.	отпр.	приб.	отпр.	приб.	отпр.	приб.	
*Тысячи пудовъ.																		
Курляндской.	25	Виндавская т.																
		по внѣшней торговлѣ	—	—	—	—		66	—	—	—	—	—	—	—	—	—	
		„ каботажу	—	1	—	17	19	1	—	—	—	—	—	—	—	—	—	
	26	Либава.																
		Черезъ таможеню:																
		по внѣшней торговлѣ	129	—	—	—	13,090	42	329	—	—	—	—	—	—	—	—	
		„ каботажу	1	—	5	6	3	115	167	2	—	—	—	—	—	—	—	
		По жел. дорогѣ:																
		а) транзитное по загранич. сообщенію	—	—	—	—	—	—	—	—	—	—	—	—	—	—	—	—
		б) собственное	12	165	4	202	—	13,111	5	71	—	—	—	—	—	—	—	
		Итого (а+б)	12	165	4	202	—	13,111	5	71	—	—	—	—	—	—	—	
		Разныя мѣста.																
	по каботажу	4	—	18	—	28	—	363	—	—	—	—	—	—	—	—		
	Черезъ таможеню:																	
	по внѣшней торговлѣ	24,980	3	1,054	—	29,348	506	3,600	—	—	—	—	—	—	—	—		
	„ каботажу	39	39	273	273	222	222	642	642	—	—	—	—	—	—	—		
	По жел. дорогамъ:																	
	а) транзитное:																	
	по заграничн. сообщ.	—	—	—	—	—	—	—	—	—	—	—	—	—	—	—	—	
	„ внутр. сообщ.	3	3	154	185	202	201	108	120	—	—	—	—	—	—	—		
	Итого (а)	3	3	154	185	202	201	108	120	—	—	—	—	—	—	—		
	б) собственное:	429	11,920	926	8,160	1,094	25,212	1,225	8,703	—	—	—	—	—	—	—		
	Итого (а+б)	432	11,920	1,080	8,345	1,296	25,413	1,333	8,823	—	—	—	—	—	—	—		
	По внутр. вод. путямъ.	4	10,257	18	1,489	28	8,656	265	7,269	—	—	—	—	—	—	—		
IV. По Прусской сухопутной границѣ.																		
Курл. Новенской.	27	Полангенская т. . . по внѣшн. торг. .	—	—	—	—	2	—	—	—	—	—	—	—	—	—	—	
	28	Кретингенская т. . . „ „ „ .	—	—	—	—	11	—	—	—	—	—	—	—	—	—	23	
	29	Горждовская т. . . „ „ „ .	—	—	—	—	1	—	—	—	—	—	—	—	—	—	12	
	30	Ойсянская т. „ „ „ .	—	—	—	—	—	—	—	—	—	—	—	—	—	—	—	

11	12	13	14	15	16	17	18	19	20	21	22	23	24	25	26																
																Овесъ.		Ячмень.		Крупа всякая.		Итого поименованнаго хлѣба.		Соль поваренная.		Нефть сырая и нефтяные остатки (грязь).		Керосинъ, петроль, олеонафта и др. прод. изъ неф.		Каменный уголь вообще.	
																(5).	(6).	(7).	(8).	(9).	(10).	(11).									
отпр.	приб.	отпр.	приб.	отпр.	приб.	отпр.	приб.	отпр.	приб.	отпр.	приб.	отпр.	приб.	отпр.	приб.																
Тысячи пудовъ.																															
18	—	159	—	—	—	243	—	—	—	—	—	—	—	—	176																
1	—	15	1	1	—	36	20	—	32	—	—	—	8	—	—																
8,879	—	1,234	—	51	53	23,712	95	—	—	—	—	161	3	—	4,126																
—	3	11	—	—	3	187	129	67	53	—	—	5	8	54	—																
—	—	—	—	48	—	48	—	3	—	—	—	—	—	—	—																
—	8,586	—	650	6	77	27	22,862	352	32	—	21	24	254	75	3																
—	8,586	—	650	54	77	75	22,862	355	32	—	21	24	254	75	3																
—	—	193	—	56	—	662	—	—	44	1	—	17	—	—	25																
27,891	—	4,804	31	1,079	281	92,756	821	84	181	13	—	2,532	42	127	73,022																
10	10	287	287	92	92	1,565	1,565	389	839	1	1	66	66	95	95																
—	—	—	—	48	—	48	—	3	—	—	—	—	—	—	—																
1	5	22	85	17	31	507	630	11	5	5	15	1,275	1,308	86	67																
1	5	22	85	65	31	555	630	14	5	5	15	1,275	1,308	86	67																
1,068	24,089	321	3,393	482	1,004	5,545	82,481	1,911	283	444	1,186	1,670	4,263	14,061	2,678																
1,069	24,094	343	3,478	547	1,035	6,100	74,673	1,925	288	449	1,201	2,945	5,571	14,147	2,745																
18	15,254	—	41	347	53,313	104	1	174	786	—	10	21	283	526	—																
2	—	5	—	—	—	9	—	—	—	—	—	—	—	—	—																
7	—	3	—	—	—	21	—	—	13	—	—	—	—	—	23																
35	—	3	—	—	—	39	—	—	33	—	—	—	—	—	12																
6	—	—	—	—	—	6	—	—	11	—	—	—	—	—	—																

1		2		3	4	5	6	7	8	9	10	11	12	13	14	15	16	17	18	19	20	21	22	23	24	25	26			
Названіе губ. и № пунктовъ по порядку.	Узловые и приграничные пункты.		Пшеница.		Мука пшеничная всякая.		Рожь.		Мука ржаная всякая.		Овесъ.	Ячмень.		Крупа всякая.		ИТОГО поименованнаго хлѣба.		Соль поваренная.		Нефть сырая и нефтяные остатки (грязь).		Керосинъ, петроль, олеонафтъ и др. прод. изъ неф.		Каменный уголь вообще.						
			(1).		(2).		(3).		(4).			(5).	(6).		(7).		(1-7).		(8).		(9).		(10).		(11).					
			отпр.	приб.	отпр.	приб.	отпр.	приб.	отпр.	приб.			отпр.	приб.	отпр.	приб.	отпр.	приб.	отпр.	приб.	отпр.	приб.	отпр.	приб.	отпр.	приб.	отпр.	приб.	отпр.	приб.
		Т ы с я ч и п у д о в ь.																												
Ковенской.	31	Новомѣстская т.	—	—	—	—	—	5	—	—	—	—	—	—	—	—	—	34	—	—	40	—	—	—	—	—	—			
	32	Дегуцкій перех. п.	—	—	—	—	—	—	—	—	—	—	—	—	—	—	—	—	—	—	—	—	—	—	—	—	—			
	33	Сартаникская заст.	—	—	—	—	—	—	—	—	—	—	—	—	—	—	—	—	—	—	—	—	—	—	—	—	—			
	34	Таурогенская т.	—	3	—	—	—	—	12	—	—	—	—	—	—	—	—	—	24	3	—	—	—	—	—	—	—			
	35	Шилинговская заст.	—	—	—	—	—	—	—	—	—	—	—	—	—	—	—	—	—	—	—	—	—	—	—	—	—			
	36	Пасвентская заст.	—	—	—	—	—	—	—	—	—	—	—	—	—	—	—	—	—	4	—	—	—	—	—	—	—			
Сувалкской.	37	Юрбургъ.																												
		Черезъ таможену по внѣшн. торг. . .	93	—	—	—	—	—	908	—	—	—	—	—	—	—	—	6	1.335	6	—	—	—	—	—	—	—	1	427	
		По р. Неману	1	—	—	—	5	—	10	—	—	—	—	—	—	—	—	—	25	5	—	—	—	—	—	—	4	14		
	38	Романишскій пер. п. . по внѣшн. торг. .	—	—	—	—	—	—	—	—	—	—	—	—	—	—	—	—	—	—	—	—	—	—	—	—	—	—		
	39	Владиславовская з. " " "	—	—	—	—	—	—	—	—	—	—	—	—	—	—	—	—	—	—	—	—	—	—	—	—	—	—		
	40	Вержболово.																												
	Черезъ таможену по внѣшн. торговлѣ. .	479	—	—	—	—	—	94	—	—	—	—	—	—	—	—	—	9	833	9	—	—	—	—	52	4	37			
	По жел. дорогѣ:																													
	а) транзитное по загранич. сообщенію.	—	514	—	—	—	—	—	36	—	—	—	—	—	—	—	—	—	—	—	—	—	—	—	—	5	2	5		
	б) собственное:	47	64	—	—	—	3	92	121	—	—	—	—	—	—	—	—	—	330	393	1	16	—	—	3	40	96	12	1	
	Итого (а+б)	47	578	—	—	—	3	92	157	—	—	—	—	—	1	—	—	330	1.014	2	16	—	—	3	45	98	17	1		
Ломжинской.	41	Виштынецкая заст. по внѣшн. торг. .	—	—	—	—	—	2	—	—	—	—	—	—	—	—	—	—	18	—	—	—	—	—	—	—	—			
	42	Филипповская т. " " "	—	4	—	—	—	6	—	—	—	—	—	—	—	—	—	—	—	—	—	—	—	—	—	—	—			
	43	Рачковская заст. " " "	—	—	—	—	—	—	—	—	—	—	—	—	—	—	—	—	—	—	—	—	—	—	—	—	—			
	44	Решковская заст. " " "	—	—	—	—	—	—	—	—	—	—	—	—	—	—	—	—	—	—	—	—	—	—	—	—	—	—		
	45	Богущкая заст. " " "	—	—	—	—	—	—	—	—	—	—	—	—	—	—	—	—	—	—	—	—	—	—	—	—	—	—		
	46	Граево.																												
	Черезъ таможену по внѣшн. торг. . .	11.671	—	—	—	—	—	5.552	—	—	—	—	—	—	—	—	—	—	3	18	—	—	—	—	—	—	1	6	206	
	По жел. дорогѣ:																													
	а) транзитное по загранич. сообщенію.	—	11.738	—	—	—	—	8	—	5.640	—	—	—	—	—	—	—	—	—	—	—	—	—	—	—	—	7	2	209	
	б) собственное	7	11	—	—	—	—	47	90	7	—	—	—	—	—	—	—	—	—	111	74	1	249	—	—	—	5	55	12	131
	Итого (а+б)	7	11.749	—	—	—	1	55	90	5.437	—	—	—	—	1	—	—	123	19.067	4	250	—	—	—	12	57	221	131		
		Т ы с я ч и п у д о в ь.																												

1 Название губ. и по порядку.	2 Узловые и приграничные пункты.	3 4		5 6		7 8		9 10		
		Пшеница.		Мука пшеничная всякая.		Рожь.		Мука ржаная всякая.		
		(1).	(2).	(3).	(4).	отпр.	приб.	отпр.	приб.	
Тысячи пудовъ.										
Калужской.	64 Скульскій пер. п. . по вѣшн. торг.	—	—	—	—	4	—	—	—	
	65 Вильчинскій " " " " "	7	—	—	—	27	—	—	—	
	66 Слупецкая т. . " " " "	29	—	—	—	270	—	—	—	
	67 Пейзерская т. . " " " "	78	—	—	—	497	—	—	—	
	68 Челноховскій пер. п. " " " "	—	—	—	—	—	—	—	—	
	69 Гродзинская заст. " " " "	14	—	—	—	30	—	—	—	
	70 Щипюрнская т. " " " "	37	—	—	—	489	—	—	—	
	71 Подграбовская заст. " " " "	—	—	—	—	10	—	—	—	
	72 Верушовская т. . " " " "	5	—	—	—	141	—	—	—	
	73 Болеславецкій пер. п. " " " "	2	—	—	—	8	—	—	—	
	74 Гольскій " " " " " "	8	—	—	—	8	—	—	—	
	75 Прашская т. . " " " "	11	—	—	—	99	—	—	—	
	76 Подленжскій пер. п. " " " "	2	—	—	—	2	—	—	—	
Петроковской.	77 Гнздовскій " " " " " "	—	—	—	—	—	—	—	—	
	78 Нездарская заст. . " " " "	—	—	—	—	—	—	—	—	
	79 Челядзскій пер. п. " " " "	—	—	—	—	—	—	—	—	
	80 Сосновецъ.	—	—	—	—	—	—	—	—	
Чрезъ таможеню по вѣшн. торг. . . .		76	—	—	—	1.954	—	—	—	
По желѣзной дорогѣ:		—	—	—	—	—	—	—	—	
а) транзитное по за-гран. сообщен.		—	5	31	—	—	346	—	—	
б) собственное		2	85	1	4	123	2.048	—	21	
Итого (а+б) . . .		2	90	32	4	123	2.394	—	21	
Петроковской.	81 Модржѣвская заст. по вѣшн. торг.	—	—	—	—	—	—	—	—	
	Чрезъ таможеню по вѣшн. торг. . . .		18.812	7	19	—	12.962	12	1	—
	По желѣзнымъ дорогамъ:		—	—	—	—	—	—	—	—
	а) транзитное:		—	—	—	—	—	—	—	—
	по загранич. сообщ.		—	17.369	31	13	—	7.184	—	1
" внутрен. сообщ.		—	—	7	7	—	—	2	2	
Итого (а)		—	17.369	38	20	—	7.184	2	3	
б) собственное:		61	283	2	84	318	2.317	3	42	
Итого (а+б) . . .		61	17.652	40	104	318	9.501	5	45	
По внутр. водн. путямъ		1	—	—	5	10	—	—	—	

11 12		13 14		15 16		17 18		19 20		21 22		23 24		25 26	
Овесъ		Ячмень.		Крупа всякая.		ИТОГО поименованнаго хлѣба.		Соль поваренная.		Нефть сырая и нефтяные остатки (грязь).		Керосинъ, петроль олео-нафтъ и др. прод. изъ неф.		Каменный уголь вообще.	
(5).		(6).		(7).		(1-7).		(8).		(9).		10).		(11).	
отпр.	приб.	отпр.	приб.	отпр.	приб.	отпр.	приб.	отпр.	приб.	отпр.	приб.	отпр.	приб.	отпр.	приб.
Т ы с я ч и п у д о в ь.															
—	—	—	—	—	—	4	—	—	—	—	—	—	—	—	—
2	—	—	—	—	—	36	—	—	—	—	—	—	—	—	13
5	—	3	—	—	—	307	—	—	39	—	—	—	—	—	38
8	—	10	—	—	1	593	1	—	40	—	—	—	—	—	92
5	—	—	—	—	—	5	—	—	—	—	—	—	—	—	270
2	—	—	—	—	—	46	—	—	—	—	—	—	—	—	649
8	—	29	—	—	3	563	3	—	88	—	—	—	3	—	486
—	—	—	—	—	—	10	—	—	—	—	—	—	—	—	20
7	—	6	—	—	1	159	1	—	96	—	—	—	—	—	32
3	—	2	—	—	—	15	—	—	—	—	—	—	—	—	—
2	—	—	—	—	—	18	—	—	—	—	—	—	—	—	—
—	—	12	—	—	—	122	—	—	15	—	—	—	—	—	—
—	—	—	—	—	—	4	—	—	—	—	—	—	—	—	—
4	—	8	—	—	—	12	—	—	—	—	—	—	—	—	—
—	—	2	—	—	—	2	—	—	—	—	—	—	—	—	—
3	—	4	—	—	—	7	—	—	—	—	—	—	—	—	—
65	2	69	—	17	1	2.181	3	—	133	—	—	126	6	—	17.996
—	9	1	3	—	2	32	365	—	—	—	—	—	9	11.527	—
6	96	3	72	4	37	139	2.363	135	2	—	—	128	150	41.661	96
6	105	4	75	4	39	171	2.728	135	2	—	—	128	159	53.188	96
8	—	—	—	—	—	8	—	—	—	—	—	—	—	5	—
1.407	2	2.249	—	27	132	35.477	153	—	1.004	—	1	315	62	5	20.922
—	1.075	1	1.759	107	25	139	27.426	131	1	—	—	42	13	11.856	—
—	—	—	—	—	—	9	9	—	—	—	—	1	1	90	90
—	1.075	1	1.759	107	25	148	27.435	131	1	—	—	43	14	11.946	90
30	361	138	231	6	70	608	3.388	364	409	—	3	196	457	41.689	583
80	1.435	139	1.990	113	95	756	30.823	495	410	—	3	239	471	53.635	673
14	—	—	—	—	—	25	5	—	31	—	—	—	4	—	14

1 Названіе губ. и № пункта по порядку.	2 Узловые и приграничные пункты.	3	4	5	6	7	8	9	10
		Пшеница.		Мука пшеничная всякая.		Рожь.		Мука ржаная всякая.	
		(1).	(2).	(3).	(4).	отпр.	приб.	отпр.	приб.
	V. По Австрійской сухопутной границѣ.	Т ы с я ч и п у д о в ѣ .							
82 Петроковской.	Граница. Черезъ таможию по вѣшн. торг. . . .	—	—	—	—	207	6	—	—
	По желѣзной дорогѣ:								
	а) транзитное по загрн. сообщен.	39	—	48	—	3	146	—	—
	б) собственное	2	—	38	—	7	45	5	4
	Итого (а+б).	41	—	86	—	10	191	5	4
83-101 Радомско- й. Люблинско- й.	83 Несуловицкій перех. п. по вѣшн. торг.	—	—	—	—	—	—	—	—
	84 Шицкій пер. п.	—	—	—	—	—	—	—	—
	85 Михаловицкая т.	160	—	—	—	21	—	—	—
	86 Баранская з.	239	—	—	—	19	—	—	—
	87 Иголомійская з.	67	—	—	—	6	—	—	—
	88 Сѣрославицкая з.	7	—	—	—	5	—	—	—
	89 Опатовецкая з.	—	—	—	—	2	—	—	—
	90 Корчинская т.	—	—	—	—	—	—	—	—
	91 Ратаевская з.	—	—	—	—	—	—	—	—
	92 Сандомірская т.	6	—	—	—	—	—	—	—
	93 Завихостская т.	—	—	—	—	—	—	—	—
	94 Лонжекъ-Закликовск.з.	—	—	—	—	—	—	—	—
	95 Кршешовская т.	—	—	—	—	—	—	—	—
	96 Подмайданская з.	—	—	—	—	3	—	—	—
	97 Томашовская т.	85	—	—	—	21	—	—	—
	98 Долгобычевская т.	58	—	—	—	5	—	—	—
99 Дружкопольская т.	35	—	—	—	117	—	—	—	
100 Мервенская з.	3	—	—	—	43	—	—	—	
101 Радзивиловскій пер. п.	—	—	—	—	16	—	—	—	
102 Волынско- й.	Радзивилловъ. Черезъ таможию по вѣшн. торг. . . .	538	7	—	—	2.622	4	—	—
	По желѣзной дорогѣ:								
	а) транзитное по загрн. сообщ. . . .	39	534	1	1	4	2.590	—	—
б) собственное	177	85	21	1	60	9	—	—	
	Итого (а+б).	216	619	22	2	64	2.599	—	—

11	12	13	14	15	16	17	18	19	20	21	22	23	24	25	26
Овесъ.	Ячмень.	Крупа всякая.	ИТОГО поименованнаго хлѣба.	Соль поваренная.		Нефть сырая и нефтяные остатки (грязь).		Керосинъ, пет- роль, олео- нафтъ и др. прод. изъ неф.		Каменный уголь вообще.					
												(5).	(6).	(7).	(1-7).
Т ы с я ч и п у д о в ѣ .															
—	—	—	—	—	—	207	6	—	136	887	—	50	9	—	729
—	—	22	—	4	—	116	146	—	—	—	—	—	625	—	—
—	1	1	—	—	—	53	50	135	7	—	—	80	325	789	111
—	1	23	—	4	—	169	196	135	7	—	—	80	950	789	111
—	—	—	—	—	—	—	—	—	—	—	—	—	—	—	—
—	—	—	—	—	—	—	—	—	—	—	—	—	—	—	—
12	18	15	—	—	—	208	18	—	85	—	—	—	—	—	39
4	—	19	—	—	—	281	—	—	—	—	—	—	—	—	22
1	—	6	—	—	—	80	—	—	65	—	—	—	—	—	1.255
—	—	3	—	—	—	15	—	—	—	—	—	—	—	—	111
—	—	3	—	—	—	5	—	—	—	—	—	—	—	—	21
—	—	—	—	—	—	—	—	—	71	—	—	—	—	—	—
—	—	—	—	—	—	—	—	—	—	—	—	—	—	—	31
2	—	6	—	—	—	14	—	—	—	—	—	—	—	—	—
—	—	—	—	—	—	—	—	—	54	—	—	—	—	—	—
—	—	—	—	—	—	—	—	—	—	—	—	—	—	—	—
—	—	—	—	—	—	—	—	—	—	—	—	—	—	—	—
—	—	—	—	—	—	—	—	—	—	—	—	—	—	—	—
—	—	—	—	—	—	—	—	—	—	—	—	—	—	—	—
—	—	—	—	—	—	—	—	—	—	—	—	—	—	—	—
8	—	29	—	—	—	117	—	—	—	—	—	—	—	—	—
—	—	—	—	—	—	63	—	—	—	—	—	—	—	—	—
3	—	5	—	—	—	189	—	—	—	—	—	—	—	—	—
9	—	3	—	—	—	54	—	—	—	—	—	—	—	—	—
—	—	—	—	—	—	28	—	—	—	—	—	—	—	—	—
376	—	91	—	24	1	3.651	12	—	—	—	—	42	—	—	14
—	372	4	91	9	22	57	3.610	4	2	—	—	—	110	21	2
1	7	2	2	—	3	261	107	—	53	—	1	48	30	—	—
1	379	6	93	9	25	318	3.717	4	55	—	1	48	140	21	2

1 Название губ. и № пункт. по порядку.	2 Узловые и приграничные пункты.	3		4		5		6		7		8		9		10		
		Пшеница.		Мука пшеничная всякая.		Рожь.		Мука ржаная всякая.										
		(1).	(2).	(3).	(4).	(5).	(6).	(7).	(8).	(9).	(10).	отгр.		приб.				
		отгр.	приб.	отгр.	приб.	отгр.	приб.	отгр.	приб.	отгр.	приб.	отгр.	приб.	отгр.	приб.	отгр.	приб.	
Тысячи пудовъ.																		
Бессарабской.	116	Нѣмецкій пер. п . по вѣшн. торгъ	27	—	—	—	—	82	—	—	—	—	—	—	—	—	—	
	117	Леовская т. " " "	62	—	—	—	—	214	—	—	—	—	—	—	—	—	—	
	118	Фальчійская з. " " "	17	—	—	—	—	119	—	—	—	—	—	—	—	—	—	
	119	Кагульская з. " " "	20	—	—	—	—	163	—	—	—	—	—	—	—	—	—	
	120	Усть-Прутская з. " " "	3	—	—	—	—	11	—	—	—	—	—	—	—	—	—	
			Черезъ таможенно по вѣшней торговлѣ	129	1.802	2	—	—	589	—	—	—	—	—	—	—	—	—
		По жел. дорогамъ:																
		Итого (VI).																
		а) транзитное по заграничн. сообщ.	1.971	—	—	—	—	25	1	—	—	—	—	—	—	—	—	
		б) собственное	306	83	—	—	—	9	16	3	—	—	—	—	—	—	—	
		Итого (а+б)	2.277	83	—	—	—	9	47	4	—	—	—	—	—	—	—	
VII. По Черному и Азовскому морямъ.																		
Бессарабской.	121	Рени.																
		Черезъ таможенно:																
		по вѣшной торговлѣ	128	45	—	—	—	—	54	—	—	—	—	—	—	—	—	—
		„ каботажу	6	—	—	—	—	—	—	—	—	—	—	—	—	—	—	—
		По желѣзной дорогѣ:																
		а) транзитное	—	—	—	—	—	—	—	—	—	—	—	—	—	—	—	—
		б) собственное	44	20	—	—	—	—	7	12	—	—	—	—	—	—	—	—
		Итого (а+б)	44	20	—	—	—	—	7	12	—	—	—	—	—	—	—	—
	122	Измаильская т.																
		по вѣшн. торговлѣ	1.236	—	—	—	—	—	1	229	—	—	—	—	—	—	—	—
	„ каботажу	14	4	—	—	—	—	7	12	—	—	—	—	—	—	—	—	
123	Килійская заст.																	
	по вѣшн. торговлѣ	20	—	—	—	—	—	—	169	—	—	—	—	—	—	—	—	
	„ каботажу	9	—	—	—	—	—	3	4	3	1	—	—	—	—	—	—	
124	Вилковская заст.																	
	по вѣшной торговлѣ	—	—	—	—	—	—	—	—	—	—	—	—	—	—	—	—	
	„ каботажу	—	1	—	—	—	—	—	9	1	—	—	—	—	—	—	—	

11	12	13	14	15	16	17	18	19	20	21	22	23	24	25	26								
																Овесъ.	Ячмень.	Крупа всякая.	ИТОГО поименованнаго хлѣба.	Соль поваренная.	Нефть сырая и нефтяные остатки (грязь).	Керосинъ, петроль, олеонафтъ и др. прод. изъ неф.	Каменный уголь вообще.
																(5).	(6).	(7).	(1--7).	(8).	(9).	(10).	(11).
отгр.	приб.	отгр.	приб.	отгр.	приб.	отгр.	приб.	отгр.	приб.	отгр.	приб.	отгр.	приб.	отгр.	приб.								
Тысячи пудовъ.																							
—	—	74	—	—	—	183	—	—	—	—	—	—	—	—	—								
—	—	315	—	—	—	591	—	—	—	—	—	—	—	—	—								
—	—	49	—	—	—	185	—	—	—	—	—	—	—	—	—								
—	—	113	—	—	—	296	—	—	—	—	—	—	—	—	—								
—	—	10	—	—	—	24	—	—	—	—	—	—	1	—	—								
—	219	565	—	—	—	1.285	2.021	—	145	—	—	—	84	—	7								
290	—	109	6	—	2	2.395	9	101	—	—	—	—	1	82	—	47							
34	—	144	25	—	2	500	122	113	104	—	5	58	69	28	114								
324	—	253	31	—	4	2.895	131	214	104	—	5	59	151	28	161								
—	—	183	—	—	—	365	45	—	—	—	—	—	—	—	—								
—	—	—	—	—	—	6	—	—	27	—	—	—	—	1	—								
—	—	—	—	—	—	—	—	—	—	—	—	—	—	—	—								
—	—	3	—	—	1	59	28	—	2	—	—	—	—	6	35								
—	—	3	—	—	1	59	28	—	2	—	—	—	—	6	35								
—	—	482	—	—	—	1.948	—	—	—	—	—	—	—	—	65								
—	—	3	1	—	5	24	22	—	45	—	—	—	—	16	1								
—	—	998	—	—	—	1.187	—	—	—	—	—	—	—	—	—								
—	—	2	—	—	1	23	6	—	3	—	—	—	—	4	1								
—	—	—	—	—	—	—	—	—	—	—	—	—	—	—	—								
—	—	—	1	—	—	1	20	—	12	—	—	—	—	—	—								

1	2	3	4	5	6	7	8	9	10
		Пшеница.		Мука пшеничная всякая.		Рожь.		Мука ржаная всякая.	
		(1).	(2).	(3).	(4).	отпр.	приб.	отпр.	приб.
Тысячи пудовъ.									
Бессарабской.	125 Аккерманская заст.								
	по вѣшной торговлѣ	---	---	---	---	---	---	---	---
	„ каботажу	3.151	---	2	22	709	---	---	12
Одесса (Куликово поле, Каратинь, Перемышь, Княльничъ и Тираспольская застава).	Черезъ таможенно:								
	по вѣшной торговлѣ	45.270	---	2.958	---	7.795	---	---	---
	„ каботажу	32	10.186	164	71	---	5.371	77	---
	По желѣзной дорогѣ:								
	а) транзитное по загранич. сообщ.	---	---	---	---	---	---	---	---
	б) собственное	25.222	68.616	18	1.169	2.677	6.430	---	41
	Итого (а+б)	25.222	68.616	18	1.169	2.677	6.430	---	41
Очаковская заст.	127 По каботажу	324	---	3	30	280	---	2	14
Николаевъ.	128 Черезъ таможенно:								
	по вѣшной торговлѣ	10.009	---	48	---	5.244	---	---	---
	„ каботажу	611	---	74	23	457	---	---	---
	По желѣзной дорогѣ:								
	а) транзитное по загранич. сообщ.	---	---	---	---	---	---	---	---
а) собственное	2	6.429	12	301	---	3.761	---	30	
Итого (а+б)	2	6.429	12	301	---	3.761	---	30	
Херсонъ.	129 Черезъ таможенно:								
	по вѣшной торговлѣ	5	---	---	---	---	---	---	---
	„ каботажу	6.155	31	136	35	3.590	---	1	---
	По р. Днѣпру	124	5.723	36	195	112	2.968	3	12

11	12	13	14	15	16	17	18	19	20	21	22	23	24	25	26
Овесъ.		Ячень.		Крупа всякая.		ИТОГО поименованнаго хлѣба.		Соль поваренная.		Нефть сырая и нефтяные остатки (грязь).		Керосинъ, петроль, олеонафть и др. прод. изъ неф.		Каменный уголь вообще.	
(5).	(6).	(7).	(8).	(1-7).		(8).		(9).		(10).		(11).		отпр.	приб.
Тысячи пудовъ.															
Тысячи пудовъ.															
		5	---	---	---	5	---	---	---	---	---	---	---	---	---
29	---	2.668	---	---	1	6.559	35	---	---	---	---	---	---	---	834
2.800	---	10.305	---	20	296	69.148	296	---	---	---	---	15	4	---	13.974
38	272	16	5.273	76	138	403	21.311	212	7.003	7	162	101	972	2.155	2.907
---	---	---	---	---	---	---	---	---	---	---	---	---	1	---	---
1.400	4.661	3.540	5.817	172	199	33.029	86.933	5.376	12	57	1	624	11	3.591	2.732
1.400	4.661	3.540	5.817	172	199	33.029	86.933	5.376	12	57	1	624	12	3.591	2.732
3	---	208	---	1	2	821	46	1.093	44	---	---	---	---	3	185
339	---	1.940	---	---	---	17.580	---	---	---	---	---	---	---	---	191
19	---	269	---	6	8	1.436	31	11	1.261	1	10	2	174	---	1.124
---	---	---	---	---	---	---	---	---	---	---	---	---	---	---	---
---	557	1	437	2	47	17	11.562	1.217	3	3	---	34	16	2	155
---	557	1	437	2	47	17	11.562	1.217	3	3	---	34	16	2	155
---	---	---	---	---	---	5	---	---	---	---	---	---	---	---	---
256	4	2.966	---	33	9	13.137	79	226	33	---	---	---	74	348	733
12	201	60	2.596	13	7	360	11.702	18	289	---	---	---	12	3	2

1 Название губ., и № пункта по порядку.	2 Узловые и приграничные пункты.	3		4		5		6		7		8		9		10		11 Овесъ. (5).	12 Ячмень. (6).	13 Крупа всякая (7).	14 ИТОГО поименован- наго хлѣба. (1-7).	15 Соль поваренная. (8).	16 Нефть сырая и нефтяные остатки (грязь). (9).	17 Керосинъ, пе- троль, олео- нафтъ и др. прод. изъ неф. (10).	18 Каменный уголь вообще. (11).	19 отпр.	20 приб.	21 отпр.	22 приб.	23 отпр.	24 приб.	25 отпр.	26 приб.
		Пшеница. (1).		Мука пшеничная всякая. (2).		Рожь. (3).		Мука ржаная всякая. (4).		отпр.		приб.		отпр.		приб.																	
		отпр.	приб.	отпр.	приб.	отпр.	приб.	отпр.	приб.	отпр.	приб.	отпр.	приб.	отпр.	приб.	отпр.	приб.																
Т ы с я ч и п у д о в ь .																		Т ы с я ч и п у д о в ь .															
130	Евпаторійская т. по вѣшной торговлѣ	1.157	—	—	—	—	—	—	—	—	—	—	—	—	—	—	—	—	—	—	1.157	—	9	—	—	—	—	—	—	—	—		
		—	—	—	—	37	—	—	—	—	—	—	—	—	—	—	—	—	—	—	—	—	107	4.628	—	—	—	—	10	—	39		
131	Севастополь. Черезъ таможенно: по вѣшной торговлѣ	2.816	—	334	—	1.884	—	—	—	—	—	—	—	—	—	—	—	—	—	—	7.652	—	—	—	—	—	—	—	—	—	494		
		—	1	92	31	—	—	—	5	147	—	—	—	—	—	—	—	—	—	—	—	116	253	2	10	—	—	5	87	5	920		
132	По желѣзной дорогѣ: а) транзитное по загранич. сообщ. . .	—	—	—	—	—	—	—	—	—	—	—	—	—	—	—	—	—	—	—	6	—	—	—	—	—	—	—	—	—	—		
		—	4.173	87	138	—	2.068	—	12	74	—	—	—	—	—	—	—	—	—	—	—	225	9.092	—	811	—	—	34	—	2	153		
	Итого (а+б)	—	4.173	87	138	—	2.068	—	12	74	—	—	—	—	—	—	—	—	—	—	231	9.093	—	811	—	—	34	—	2	153			
133	Балаклава. по вѣшной торговлѣ	—	—	—	—	—	—	—	—	—	—	—	—	—	—	—	—	—	—	—	—	—	—	—	—	—	—	—	—	—	—		
		—	3	2	155	—	—	—	—	—	—	—	—	—	—	—	—	—	—	—	—	—	—	—	—	—	—	—	—	—	—	—	
134	Ялтинская т. по каботажу	—	—	—	—	—	—	—	—	—	—	—	—	—	—	—	—	—	—	—	—	—	—	—	—	—	—	—	—	—	—		
		—	3	2	155	—	—	—	—	—	—	—	—	—	—	—	—	—	—	—	—	—	—	—	—	—	—	—	—	—	—	—	
134	Судакъ. по каботажу	—	—	—	—	—	—	—	—	—	—	—	—	—	—	—	—	—	—	—	—	—	—	—	—	—	—	—	—	—	—		
		—	—	—	—	—	—	—	—	—	—	—	—	—	—	—	—	—	—	—	—	—	—	—	—	—	—	—	—	—	—	—	
136	Феодосійская т. по вѣшной торговлѣ	2.056	—	—	—	—	—	—	—	—	—	—	—	—	—	—	—	—	—	—	—	2.403	—	—	—	—	—	—	—	—	—		
		2	24	60	16	—	—	—	—	—	—	—	—	—	—	—	—	—	—	—	—	148	89	301	—	—	—	—	—	15	5	181	
137	Керченская т. по вѣшной торговлѣ	961	—	4	—	71	—	—	—	—	—	—	—	—	—	—	—	—	—	—	—	1.438	—	—	—	—	—	—	—	—	14	—	
		17	244	116	7	—	30	—	5	1	—	—	—	—	—	—	—	—	—	—	—	144	392	1.237	1	3	—	6	33	27	2.157		
138	Геническъ. Черезъ таможенно: по вѣшной торговлѣ	263	—	—	—	335	—	—	—	—	—	—	—	—	—	—	—	—	—	—	—	919	—	—	—	—	—	—	—	—	—		
		47	—	—	—	11	22	—	—	—	—	—	—	—	—	—	—	—	—	—	—	—	98	62	541	—	—	—	—	—	—	138	

1 Название губ. и № пунтговъ по порядку.	2 Узловые и приграничные пункты.	3 4		5 6		7 8		9 10	
		Пшеница.		Мука пшеничная всякая.		Рожь.		Мука ржаная всякая.	
		(1).	(2).	(3).	(4).	отпр.	приб.	отпр.	приб.
		Т ы с я ч и п у д о в ь.							
Таврической.	По желѣзной дорогѣ:								
	а) транзитное	--	--	--	--	--	--	--	--
	б) собственное	32	129	11	10	34	68	17	--
	Итого (а+б)	32	129	11	10	34	68	17	--
139	Бердянская т.								
	по внѣшней торговлѣ	8.968	--	--	--	223	--	--	--
	„ каботажу	31	436	20	19	--	45	1	--
140	Мариуполь (съ Кальміус. пристанью).								
	Черезъ таможенно:								
	по внѣшней торговлѣ	2.438	--	1	--	721	--	--	--
	„ каботажу	20	33	7	11	--	14	--	--
	По желѣзной дорогѣ:								
	а) транзитное	--	--	--	--	--	--	--	--
	б) собственное	2	279	3	26	4	281	--	2
	Итого (а+б)	2	279	3	26	4	281	--	2
141	Таганрогъ (съ Азовскою гаванью).								
	Черезъ таможенно:								
	по внѣшней торговлѣ	9.599	--	12	--	2.200	--	--	--
	„ каботажу	--	56	45	4	--	2	2	2
	По желѣзной дорогѣ:								
	а) транзитное	--	--	--	--	--	--	--	--
	б) собственное	3	5.097	8	230	--	1.896	1	30
	Итого (а+б)	3	5.097	8	230	--	1.896	1	30
142	Ростовъ (съ Гниловскою).								
	Черезъ таможенно:								
	по внѣшней торговлѣ	16.199	--	44	--	10.002	--	--	--
	„ каботажу	81	--	249	12	--	3	108	--
	По желѣзнымъ дорогамъ:								
	а) транзитное по внутрен. сообщ.	--	--	--	--	--	--	--	--
	Козлово-вор.-ростовская	3.988	1.872	6	19	181	762	1	7

11	12	13	14	15	16	17	18	19	20	21	22	23	24	25	26								
																Овесъ.	Ячмень.	Крупа всякая.	ИТОГО поименованнаго хлѣба.	Соль поваренная.	Нефть сырая и нефтяные остатки (грязь).	Керосинъ, пет- роль, олео- нафтъ и др. прод. изъ неф.	Каменный уголь вообще.
Т ы с я ч и п у д о в ь.																							
отпр.		приб.		отпр.		приб.		отпр.		приб.		отпр.		приб.									
--	--	--	--	--	--	--	--	--	--	--	--	--	--	--	--								
1	1	11	89	8	2	114	299	139	137	--	--	1	6	95	70								
1	1	11	89	8	2	114	299	139	137	--	--	1	6	95	70								
28	--	1.415	--	--	2	10.634	2	--	--	--	--	--	--	--	--								
--	1	--	113	1	40	53	654	2	143	--	3	--	41	39	762								
94	--	2.196	--	--	--	5.450	--	--	--	--	--	--	--	--	--								
1	1	1	--	--	28	29	37	14	160	--	3	--	24	532	162								
--	--	--	--	--	--	--	--	--	--	--	--	--	--	--	--								
3	112	--	302	--	--	12	1.002	3	9	1	--	3	1	--	1.107								
3	112	--	302	--	--	12	1.002	3	9	1	--	3	1	--	1.107								
207	--	2.919	--	1	1	14.938	1	--	--	--	--	--	--	--	--								
1	4	--	11	5	4	53	83	64	221	--	8	--	7	2.791	1								
--	--	--	--	--	--	--	--	--	--	--	--	--	--	--	--								
4	463	--	839	24	87	40	8.642	16	82	9	6	4	31	14	6.724								
4	463	--	839	24	87	40	8.642	16	82	9	6	4	31	14	6.724								
1.605	--	5.993	--	1	--	33.844	--	--	--	--	--	--	--	--	--								
29	--	--	--	90	19	557	34	1	758	9	161	77	31	5.448	--								
--	--	--	--	--	--	--	--	--	--	--	--	--	--	--	--								
1.036	205	1.513	87	22	23	7.347	2.975	1	83	--	1	1	68	1.318	6.933								

1 Названіе губ. и №№ пунктовъ по порядку.	2 Узловые и приграничные пункты.		3	4	5	6	7	8	9	10
			Пшеница.		Мука пшеничная всякая.		Рожь.		Мука ржаная всякая.	
			(1).	(2).	(3).	(4).	отпр.	приб.	отпр.	приб.
Т ы с я ч и п у д о в ь.										
Д о н с к о й о б л а с т и .	Курско-харьков.-азовская	3.485	—	23	3	779	—	6	—	
	Владикавказская	2	1.547	5	7	—	18	1	7	
	Итого (а)	7.475	3.419	34	29	960	780	8	14	
	б) собственное:									
	Козлово-вор.-ростовской	13	4.446	392	31	—	2.955	6	19	
	Курско-харьково-азовской	3	—	196	74	1	—	12	1	
	Владикавказской	—	5.913	42	28	1	270	1	3	
	Итого (б)	16	10.359	630	133	2	3.225	22	23	
	Итого (а+б)	7.491	13.778	664	162	962	4.005	30	37	
	По р. Дону	—	1.566	15	1	1	3.596	—	516	
143 Азовъ.										
Черезъ таможенно:										
по каботажу	2.256	—	—	—	28	—	—	—	—	
По р. Дону	—	—	—	8	—	1	—	—	—	
144 Ейская т.										
по внѣшней торговлѣ	3.505	—	—	—	86	—	—	—	—	
„ каботажу	11	1	1	27	—	—	—	—	—	
145 Темрюкская заст.										
по внѣшней торговлѣ	2.042	—	—	—	197	—	—	—	—	
„ каботажу	641	21	—	16	54	1	—	—	—	
146 Таманская заст.										
по внѣшней торговлѣ	—	—	—	—	—	—	—	—	—	
„ каботажу	124	1	—	1	2	—	—	—	—	
147 Анапская заст.										
по внѣшней торговлѣ	14	—	—	—	3	—	—	—	—	
„ каботажу	10	—	1	8	8	—	—	—	—	
148 Новороссійская конт.										
по внѣшней торговлѣ	—	—	—	—	—	—	—	—	—	
„ каботажу	8	—	2	60	—	—	—	—	—	

11	12	13	14	15	16	17	18	19	20	21	22	23	24	25	26
Овесъ.		Ячень.		Крупа всякая.		ИТОГО поименованнаго хлѣба.		Соль поваренная.		Нефть сырая и нефтяные остатки (грязь).		Керосинъ, петроль, олео-нафть и др. прод. изъ неф.		Каменный уголь вообще.	
(5).	(6).	(7).	(8).	(9).	(10).	(11).	(12).	(13).	(14).	(15).	(16).	(17).	(18).	(19).	(20).
отпр.	приб.	отпр.	приб.	отпр.	приб.	отпр.	приб.	отпр.	приб.	отпр.	приб.	отпр.	приб.	отпр.	приб.
Т ы с я ч и п у д о в ь.															
288	1	113	1	168	2	4.862	7	—	6	3	—	26	1	3.923	3.519
—	157	—	38	4	166	12	1.940	48	—	—	—	20	—	2.984	—
1.924	363	1.626	126	194	191	12.221	4.922	48	89	3	1	47	69	8.225	10.452
2	1.379	—	1.822	26	85	442	10.737	173	52	4	30	69	238	439	11.689
2	1	—	—	28	5	242	81	1	2	27	—	15	—	2	560
—	1.339	—	1.837	15	198	59	9.588	273	—	48	—	102	—	287	304
4	2.719	—	3.659	69	288	743	20.406	447	54	79	30	186	238	728	12.553
1.928	3.082	1.626	3.785	263	479	12.964	25.328	495	143	82	31	233	307	8.953	23.005
—	14	—	300	—	67	16	6.060	41	3	1	184	4	192	34	15
59	—	785	—	—	—	3.128	—	—	128	—	—	—	—	—	—
1	—	—	—	—	—	—	—	—	8	—	1	—	1	—	2
188	—	1.567	—	—	—	5.346	—	—	—	—	—	—	—	—	—
—	1	1	—	—	4	13	33	—	52	—	6	—	12	—	300
415	—	290	—	—	—	2.944	—	—	—	—	—	—	—	—	—
11	—	95	—	2	2	803	40	—	225	—	5	1	11	—	120
—	—	6	—	—	—	6	—	—	—	—	—	—	—	—	—
14	—	201	—	—	—	341	2	—	2	—	—	—	—	—	13
—	—	117	—	—	—	134	—	—	—	—	—	—	—	—	—
1	—	27	—	—	1	47	9	5	75	—	—	—	—	5	40
—	—	—	—	—	—	—	—	—	—	136	—	—	—	—	—
—	2	1	4	1	5	12	71	—	18	262	—	9	2	—	166

Д о н с к о й о б л а с т и .

К у б а н с к о й о б л а с т и .

Ч е р н о м о р с к о г о о б р у г а .

1 Название губ. и № пункта по порядку.	2 Узловые и приграничные пункты.	3		4		5		6		7		8		9		10	
		Пшеница.		Мука пшеничная всякая.		Рожь.		Мука ржаная всякая.									
		(1).	(2).	(3).	(4).	(5).	(6).	(7).	(8).	отпр.	приб.	отпр.	приб.	отпр.	приб.	отпр.	приб.
Тысячи пудовъ.																	
VIII. По Турецкой сухопутной границѣ.																	
Кавк. обл. 160	Караурганская заст. . по внѣшн. торг.	—	—	—	—	—	—	—	—	—	—	—	—	—	—	—	—
	161 Кагызманская " " " "	—	—	—	—	—	—	—	—	—	—	—	—	—	—	—	—
	162 Игдырская " " " "	—	2	—	—	—	—	—	—	—	—	—	—	—	—	—	—
	Итого (VIII)	—	2	—	—	—	—	—	—	—	—	—	—	—	—	—	—
IX. По Персидской сухопутной границѣ.																	
Эриванской обл. 163	Шарурская заст. . по внѣшн. торг.	—	—	—	—	—	—	—	—	—	—	—	—	—	—	—	—
	164 Нахичеванская конт. " " "	—	—	—	—	—	—	—	—	—	—	—	—	—	—	—	—
	165 Бѣлясуарская заст. " " "	—	—	—	—	—	—	—	—	—	—	—	—	—	—	—	—
	166 Шатурлинскій постъ " " "	—	9	—	—	—	—	—	—	—	—	—	—	—	—	—	—
	Итого (IX)	—	9	—	—	—	—	—	—	—	—	—	—	—	—	—	—
X. По Каспійскому морю.																	
Касп. мор. 167	Астаринская заст. по внѣшней торговлѣ	—	—	—	—	—	—	—	—	—	—	—	—	—	—	—	—
	" каботажу	—	—	—	4	—	—	—	—	—	—	—	—	—	—	—	—
Касп. мор. 168	Ленкоранскій постъ по каботажу	1	—	4	1	—	—	—	—	—	—	—	—	—	—	—	—
	169 Кизиль-Агачскій " " "	200	4	3	—	—	—	—	—	—	—	—	—	—	—	—	—
	170 Усть-Куринскій " " "	16	—	—	1	—	—	—	—	—	—	—	—	—	—	—	—
	171 Сальянскій " " "	815	4	—	—	—	—	—	—	—	—	—	—	—	—	—	—
Баку. 172	Черезъ таможенно: по внѣшней торговлѣ	—	—	2	—	—	—	—	—	—	—	—	—	—	—	—	—
	" каботажу	2	1.024	7	29	—	—	—	—	—	—	—	—	—	—	—	—
	По желѣзной дорогѣ:																
	а) транзитное по внутр. сообщ.																
Закавказской ж. д.	л. Батумь—Баку	—	1	10	—	—	—	—	—	—	—	—	—	—	—	—	—
	" Баку—Сураханы	1	—	—	10	—	—	—	—	—	—	—	—	—	—	—	—
	Итого (а)	1	1	10	10	—	—	—	—	—	—	—	—	—	—	—	—
	б) собственное:																
Закавказской ж. д.	л. Батумь—Баку	1	30	30	1	—	—	—	—	—	—	—	—	—	—	—	—
	" Баку—Сураханы	30	1	1	30	—	—	—	—	—	—	—	—	—	—	—	—
	Итого (б)	31	31	31	31	—	—	—	—	—	—	—	—	—	—	—	—
	Итого (а+б)	32	32	41	41	—	—	—	—	—	—	—	—	—	—	—	—

11	12	13	14	15	16	17	18	19	20	21	22	23	24	25	26								
																Овесь.	Ячмень.	Крупа всякая.	ИТОГО поименованнаго хлѣба.	Соль поваренная.	Нефть сырая и нефтяные остатки (грязь).	Керосинъ, петроль, олеонафтъ и др. прод. изъ неф.	Каменный уголь вообще.
отпр.	приб.	отпр.	приб.	отпр.	приб.	отпр.	приб.	отпр.	приб.	отпр.	приб.	отпр.	приб.	отпр.	приб.								
Тысячи пудовъ.																							
—	—	—	—	9	—	9	—	—	—	—	—	—	—	3	—								
—	—	—	—	2	—	2	—	—	—	—	—	—	—	—	—								
—	—	—	10	54	—	54	12	—	—	—	—	—	—	4	—								
—	—	—	10	65	—	65	12	—	—	—	—	—	—	7	—								
—	—	—	—	10	—	10	—	—	—	—	—	—	—	4	—								
—	—	—	—	1	—	1	—	—	—	1	—	—	—	1	—								
—	—	—	16	—	—	—	16	—	—	—	—	—	—	—	—								
—	—	—	8	—	—	—	17	—	—	—	—	—	—	—	—								
—	—	—	24	11	—	11	33	—	—	1	—	—	—	5	—								
—	—	—	—	—	13	—	13	—	—	16	—	—	—	7	—								
—	—	—	6	16	—	16	10	—	24	—	48	—	—	29	9								
—	—	—	4	26	425	7	434	34	17	43	1	13	—	11	—								
—	—	—	238	22	36	—	477	26	—	53	—	1	—	6	—								
—	—	—	67	—	1	—	84	1	7	225	—	3	—	—	—								
—	—	—	281	—	—	44	1.096	48	—	33	—	26	—	16	—								
—	—	—	—	—	1	662	3	662	5	—	150	—	—	149	—								
—	1	4	442	385	109	398	1.617	271	281	34.149	—	20.913	—	—	—								
—	—	—	—	20	—	30	1	201	—	1.067	—	6.442	—	—	—								
—	—	—	—	—	20	1	30	—	201	—	1.067	—	6.442	3	—								
—	—	—	—	20	20	31	31	201	201	1.067	1.067	6.442	6.442	3	3								
—	—	—	—	35	22	—	53	66	4	—	300	—	1.779	—	78								
—	—	—	35	—	—	22	66	53	—	4	—	300	—	1.779	78								
—	—	—	35	35	22	22	119	119	4	4	300	300	1.779	1.779	78								
—	—	—	35	35	42	42	150	150	205	205	1.367	1.367	8.221	8.221	81								

1 Название губ. и № пунктовъ по порядку.	2 Узловые и приграничные пункты.	3		4		5		6		7		8		9		10		
		Пшеница. (1).		Мука пшеничная всякая. (2).		Рожь. (3).		Мука ржаная всякая. (4).		отпр.		приб.		отпр.		приб.		
Т ы с я ч и п у д о в ь.																		
Терской Дагестанск. обл.	173	Дербентскій постъ . по каботажу	61	—	1	5	—	—	—	—	—	—	—	—	—	—	17	
	174	Петровскій „ „ „	1	1	1	11	—	—	—	—	—	—	—	—	3	82		
	175	Шандруковскій „ „ „	—	—	—	—	—	—	—	—	—	—	—	—	—	—	—	
	176	Серебряковскій „ „ „	—	—	—	—	—	—	—	—	—	—	—	—	—	—	—	
Астраханской.	177	Астрахань.																
		Черезъ таможеню:																
		по вѣишней торговлѣ	—	—	1	—	—	—	—	—	—	—	—	—	—	—	—	—
		„ каботажу	3	57	173	7	—	—	—	—	—	—	—	—	299	2	—	—
		По р. Волгѣ	4	20	5	886	—	—	—	—	—	—	—	—	8	768	—	—
		Разныя мѣста.																
		по каботажу	—	9	—	131	—	—	—	—	—	—	—	—	—	—	189	—
		Черезъ таможеню:																
		по вѣиш. торг.	—	—	3	—	—	—	—	—	—	—	—	—	—	—	—	—
		„ каботажу	1.099	1.099	189	189	—	—	—	—	—	—	—	—	302	302	—	—
		По желѣзныхъ дорогамъ:																
		Итого (X). а) транзитное по вѣ. сооб.	1	1	10	10	—	—	—	—	—	—	—	—	—	—	—	—
		б) собственное	31	31	31	31	—	—	—	—	—	—	—	—	—	—	—	—
		Итого (а+б)	32	32	41	41	—	—	—	—	—	—	—	—	—	—	—	—
	По вѣ. водн. путямъ	4	20	5	886	—	—	—	—	—	—	—	—	8	768	—	—	
	Итого по Европейской Россіи. (Кромѣ В. К. Финляндскаго).																	
	Черезъ таможеню:																	
	по вѣишней торговлѣ	154807	1.940	4.508	—	76.093	528	4.212	—	—	—	—	—	—	—	—	—	
	„ каботажу	14.695	14.695	1.663	1.663	5.745	5.745	1.801	1.801	—	—	—	—	—	—	—	—	
	По желѣзнымъ дорогамъ:																	
	а) транзитное:																	
	по заграничному сообщенію	2.131	19.268	80	14	42	10.468	—	—	—	—	—	—	—	—	1	—	
	„ внутрен. сообщенію	7.479	3.423	205	231	1.162	981	118	137	—	—	—	—	—	—	—	—	
	Итого (а+б)	9.610	22.691	285	245	1.204	11.449	118	138	—	—	—	—	—	—	—	—	
	б) собственное	26.628	107890	2.126	10.373	4.245	45.328	1.289	8.972	—	—	—	—	—	—	—	—	
	Итого (а+б)	36.238	131481	2.411	10.618	5.449	56.777	1.407	9.110	—	—	—	—	—	—	—	—	
	По внутр. водянымъ путямъ	133	17.566	74	2.665	151	15.261	282	9.751	—	—	—	—	—	—	—	—	
	В. К. Финляндское и Иностранныя Государства.																	
	по вѣишней торговлѣ	1.940	154807	—	4.508	528	79.093	—	4.212	—	—	—	—	—	—	—	—	

11	12	13	14	15	16	17	18	19	20	21	22	23	24	25	26
Т ы с я ч и н у д о в ь.															
—	—	3	—	—	4	65	26	—	—	—	9	—	6	—	—
—	—	—	14	2	49	7	157	4	122	—	178	—	74	—	—
—	10	—	—	1	—	1	10	—	—	—	—	—	—	—	—
—	—	—	—	—	—	—	—	—	—	—	13	—	17	—	—
—	—	—	—	—	241	1	241	104	—	—	—	—	—	—	—
144	—	—	9	88	371	707	446	221	73	2	31.883	3	19.654	—	—
—	323	—	29	46	120	63	2.146	1.421	—	19.329	—	11.224	4	2	113
—	133	—	78	—	370	—	910	334	—	—	1.978	—	1.103	—	9
—	—	—	—	1	916	4	916	109	—	166	—	156	—	—	—
144	144	597	597	954	954	3.285	3.285	854	854	34.152	34.152	20.916	20.916	9	9
—	—	—	—	20	20	31	31	201	201	1.067	1.067	6.442	6.442	3	3
—	—	35	35	22	22	119	119	4	4	300	300	1.779	1.779	78	78
—	—	35	35	42	42	150	150	205	205	1.367	1.367	8.221	8.221	81	81
—	323	—	29	46	120	63	2.146	1.421	—	19.329	—	11.224	4	2	113
39.185	239	38.951	65	1.290	1.631	319046	4.403	817	2.102	1.339	1	9.485	123	176	111242
731	731	8.189	8.189	1.518	1.518	34.342	34.342	12.799	12.799	34.542	34.542	22.546	22.546	11.588	11.588
291	1.176	136	2.046	168	49	2.848	33.622	321	4	—	—	44	866	11.892	49
1.325	368	1.648	211	237	242	12.174	5.593	260	295	1.075	1.083	7.765	7.820	8.404	10.612
1.616	2.144	1.784	2.257	405	291	15.022	39.215	581	299	1.075	1.083	7.809	8.686	20.296	10.661
2.698	34.440	4.202	16.412	846	1.837	42.034	226.152	10.143	2.036	893	2.509	4.737	14.788	61.292	27.266
4.314	36.584	5.986	18.669	1.251	2.128	57.056	265.367	10.724	2.335	1.968	3.592	12.546	23.474	81.588	37.927
44	16.821	60	2.992	73	584	817	65.640	1.720	1.109	19.330	194	11.250	526	565	144
239	39.185	65	38.951	1.631	1.290	4.403	319046	2.102	817	1	1.339	123	9.485	111242	176

Отправление и прибытие КУКУРУЗЫ по узловымъ и приграничнымъ пунктамъ Владикавказской, Закавказской и Юго-Западныхъ желѣзныхъ дорогахъ.

Table with columns: 1*) Название губ. и № пункт., 2) Узловые и приграничные пункты., 3) Кукуруза. (отпр., приб.), 4) Узловые и приграничные пункты. (1*), 5) Кукуруза. (отпр., приб.). Rows include: А. Узловые пункты. Бендеры съ Варницкою пристанью, Здолбуново, Ковель, Брестъ, Бѣлостокъ съ Старосельцами.

Table with columns: 1) Название губ. и № пункт., 2) Узловые и приграничные пункты., 3) Кукуруза. (отпр., приб.), 4) Узловые и приграничные пункты. (1*), 5) Кукуруза. (отпр., приб.). Rows include: Бирзула, Елизаветградъ, Раздѣльная, Тирасполь, Рионъ, Самтреди.

*) Въ этой графѣ показаны №№ которые присвоены пунктамъ въ предыдущей таблицѣ.

1	2		3	4	1	2		3	4
	Узловые и приграничные пункты.	Кукуруза.		Узловые и приграничные пункты.		Кукуруза.			
Отпр.		Прив.	Отпр.		Прив.	Отпр.	Прив.		
IV. По Прусской сухопутной границѣ.									
	46 Граево.			112				4	
	Черезъ таможену по внѣшн. торг.	32	—	Бессарабск о й.					
	по Юго-западнымъ ж.ж. д.д.				115				
а) транзитное въ загранич. сообщ.			28						
б) собственное	1	—							
Всего (а+б)		1	28						
V. По Австрийской сухопутной границѣ.									
	52 Млава.			116					
	Черезъ таможену по внѣшн. торг.	16	—	117					
	Черезъ таможену по внѣшн. торг.	4	—	118					
VI. По Румынской сухопутной границѣ.									
	59 Александровъ.			119					
	Черезъ таможену по внѣшн. торг.	4	—	120					
	Черезъ таможену по внѣшн. торг.	4	—						
VII. По Черному и Азовскому морямъ.									
	80 Сосновецъ.								
	Черезъ таможену по внѣшн. торг.	4	—						
	Черезъ таможену по внѣшн. торг.	56	—						
VIII. По Румынской сухопутной границѣ.									
	102 Радзивилонъ.			121					
	Черезъ таможену по внѣшн. торг.	1	—						
	по Юго-западнымъ ж.ж. д.д.	1	1						
а) транзитное въ загранич. сообщ.		3	—						
б) собственное		4	1						
Всего (а+б)		4	1						
IX. По Румынской сухопутной границѣ.									
	104 Волочицкъ.			122					
	Черезъ таможену по внѣшн. торг.	346	—	123					
	по Юго-западн. ж.ж. д.д.			329					
а) транзитное		—	329						
X. По Румынской сухопутной границѣ.									
	107 Гусятинская таможенн.			125					
	Гуковская застава	2	—						
	Исаковецкая таможенн	11	—						
XI. По Румынской сухопутной границѣ.									
	109 Исаковецкая таможенн			126					
	Перебийковский пер. п.	14	—						
	Новоселицкая таможенн	4	—						
XII. По Румынской сухопутной границѣ.									
	110 Новоселицкая таможенн			127					
	Черезъ таможену по внѣшн. торг.	299	—						
	Черезъ таможену по внѣшн. торг.	676	—						
XIII. По Румынской сухопутной границѣ.									
	111 Новоселицкая таможенн			128					
	Черезъ таможену по внѣшн. торг.	1	—						
	по Юго-западнымъ ж.ж. д.д.	3	—						
а) транзитное въ загранич. сообщ.		3	—						
б) собственное		4	330						
Всего (а+б)		4	330						

1	2		3	4	1	2		3	4
	Узловые и приграничные пункты.	Кукуруза.		Узловые и приграничные пункты.		Кукуруза.			
Отпр.		Прив.	Отпр.		Прив.	Отпр.	Прив.		
XIV. По Румынской сухопутной границѣ.									
	Одесса (продолженіе).								
	по каботажу	—	625	Черн. окр.					
	по Юго-западн. ж. д.				152				
а) транзитное	—	—	153						
б) собственное	4.025	9.817							
Всего (а+б)		4.025	9.817						
XV. По Румынской сухопутной границѣ.									
	Очаковская застава.								
по каботажу	1	—	Херсонск о й.						
Черезъ таможену по внѣшн. торг.	114	—							
XVI. По Румынской сухопутной границѣ.									
	Херсонъ.								
по каботажу	79	—	Таврической.						
Черезъ таможену по внѣшн. торг.	—	1							
XVII. По Румынской сухопутной границѣ.									
	Севастополь.								
по каботажу	—	1	137						
Черезъ таможену по внѣшн. торг.	—	—							
XVIII. По Румынской сухопутной границѣ.									
	Керченская застава.								
по каботажу	—	22	142						
Ростовъ (съ Гниловскою).									
по внѣшней торговлѣ	485	—							
по Владикавказской ж. д.									
а) транзитное по внутр. сообщ.		—	184						
б) собственное		—	686						
Всего (а+б)		—	870						
XIX. По Румынской сухопутной границѣ.									
	Темрюкская застава.								
по внѣшней торговлѣ	127	—	145						
по каботажу	29	—							
XX. По Румынской сухопутной границѣ.									
	Новороссійская карант. там. конт.								
по каботажу	—	1	148						
Черезъ таможену по внѣшн. торг.	—	—							
XXI. По Румынской сухопутной границѣ.									
	Вельяминовская застава.								
по каботажу	1	—	150						
Черезъ таможену по внѣшн. торг.	—	—							
XXII. По Румынской сухопутной границѣ.									
	Навагинскій постъ.								
по каботажу	1	—	151						
Черезъ таможену по внѣшн. торг.	—	—							
XXIII. По Румынской сухопутной границѣ.									
	Адлерскій постъ.								
	по каботажу	—	—	Черн. окр.					
	Черезъ таможену по внѣшн. торг.	—	—						
Всего (а+б)		—	—						
XXIV. По Румынской сухопутной границѣ.									
	Сухумкальская застава.								
по внѣшней торговлѣ	—	—	153						
по каботажу	—	—							
Всего (а+б)		—	—						
XXV. По Румынской сухопутной границѣ.									
	Очемчирская застава.								
по внѣшней торговлѣ	—	—	154						
по каботажу	—	—							
XXVI. По Румынской сухопутной границѣ.									
	Гудаевская застава.								
по внѣшней торговлѣ	—	—	155						
по каботажу	—	—							
Всего (а+б)		—	—						
XXVII. По Румынской сухопутной границѣ.									
	Поти.								
	Черезъ таможену по внѣшн. торг.	4.597	—	156					
	по каботажу	2	—						
Всего (а+б)		4.597	—						
XXVIII. По Румынской сухопутной границѣ.									
	Николаевскій постъ.								
по каботажу	—	—	157						
Черезъ таможену по внѣшн. торг.	—	—							
Всего (а+б)		—	—						
XXIX. По Румынской сухопутной границѣ.									
	Николаевская застава.								
по каботажу	—	—	158						
Черезъ таможену по внѣшн. торг.	—	—							
Всего (а+б)		—	—						
XXX. По Румынской сухопутной границѣ.									
	Батумъ.								
	Черезъ таможену по внѣшн. торг.	108	—	159					
	по каботажу	—	—						
Всего (а+б)		108	—						
XXXI. По Румынской сухопутной границѣ.									
	Черезъ таможену по внѣшн. торг.	—	—						
Всего (а+б)		—	—						

1 Название губ. и №.№ пункт.	2 Узловые и приграничные пункты.	3		1 Название губ. и №.№ пункт.	2 Узловые и приграничные пункты.	3	
		отпр.	приб.			отпр.	приб.
	Разныя мѣста				Итого по Европейской Россіи (кро- мѣ В. Кн. Финляндскаго).		
	по каботажу	—	114		Черезъ таможеню		
Итого (VI).	Черезъ таможи				по внѣшной торговлѣ	14.064	477
	по внѣшной торговлѣ	12.257	14		» каботажу	883	883
	по каботажу	845	845		» желѣзнымъ дорогамъ		
	По желѣзнымъ дорогамъ				а) транзитное:		
	а) транзитное:				въ заграничномъ сообщеніи	317	408
по внутреннему сообщенію	—	184		во внутреннемъ сообщеніи	—	184	
б) собственное	4.031	12.743		Итого (а)	317	592	
Всего (а+б)	4.031	18.927		б) собственное	4.407	12.771	
				Всего (а+б)	4.724	13.363	

Ломжинской

Полонкой

Вадшар

Петроп

Валкинской

Полонкой

Таблица II.

ВЫВОДЫ

ОТНОСИТЕЛЬНО

ВЫВОЗА И ВВОЗА

хлѣба, поваренной соли, каменнаго угля вообще, нефти, керосина и др. продуктовъ
изъ нефти

ПО ГУБЕРНІЯМЪ И РАЙОНАМЪ

въ 1885 г.

- Объясненія:
- 1) Таблица эта составлена на основаніи данныхъ, заключающихся въ I таблицѣ настоящаго выпуска.
 - 2) Свѣдѣнія о числѣ жителей (гр. 3) основаны на данныхъ, заимствованныхъ изъ изданій Центрального статистическаго комитета Министерства внутреннихъ дѣлъ: для 1885 года за 1885 же годъ изъ «Сборника свѣдѣній по Россіи за 1884—1885 гг.», а для годовъ 1878, 1880, 1882 и 1884 изъ «Сборника свѣдѣній по Россіи за 1882 г.».
 - 3) Данные, показанныя въ графахъ 6, 10 и 12, получены слѣдующимъ образомъ: а) для графы 6—къ суммѣ графъ 4 и 5 прибавлено 25% отъ графы 5; б) для графы 10—къ суммѣ графъ 8 и 9 прибавлены 3,1% отъ графы 9, и в) для графы 12—къ суммѣ графъ 7 и 11 прибавлены 17,6% отъ графы 7. Основанія для этихъ прибавокъ взяты изъ изданія «Хлѣбопекарное производство по Бирнбауму». С.-Петербургъ, 1880 г.

1	2 РАЙОНЫ И ГУБЕРНІИ.	3 Число жителей.	4 5 6 7 8 Разность въ					9 10 11 12 13 14 15 16 17 18 19 20 пользу вывоза +, а въ пользу ввоза —.													
			По пшеничному хлѣбу.				По Зерна.	По ржаному хлѣбу.		По пшеничному хлѣбамъ привезеннымъ въ рожь. На одного жителя.	По овсу.	По ячменю.	По кукурузѣ.	По крупѣ всякой.	По соли варенной.	По нефти сырой и нефтян. остаткамъ (грязи).	По керосину и другимъ продукт. изъ нефти.	По каменному углю вообще.			
			Зерна.	Муки.	Вообще пшеничнаго хлѣба въ зернѣ.	На одного жителя Гр. 6. Гр. 3.		Муки.	Вообще ржаного хлѣба въ зернѣ.										На одного жителя. Гр. 10 Гр. 3		
						Тысячи пудовъ.		Пуды.	Тысячи пудовъ.		Пуды.		Тысячи пудовъ.								
	А. Черноземная полоса.																				
	I. Юго-западный районъ.																				
1	Волынская	2.196	+ 1.500	+ 417	+ 2.021	+ 0,92	+ 1.747	+ 11	+ 1.758	+ 0,80	+ 1,88	+ 127	- 27	+ 5	- 98	- 1.456	- 4	- 270	- 189		
2	Кіевская	2.848	+ 16.790	- 205	+ 16.534	+ 5,81	+ 2.684	- 66	+ 2.616	+ 0,92	+ 7,74	+ 489	+ 373	- 44	+ 6	- 2.615	- 39	- 854	- 5.657		
3	Подольская	2.365	+ 17.997	+ 780	+ 18.972	+ 8,02	+ 1.600	+ 32	+ 1.633	+ 0,70	+ 10,13	+ 1.058	+ 270	+ 1.057	- 41	- 1.943	- 11	- 474	- 1.704		
	Вообще I (1—3) въ 1885 г.	7.409	+ 36.287	+ 992	+ 37.527	+ 5,07	+ 6.031	- 23	+ 6.007	+ 0,81	+ 6,77	+ 1.674	+ 616	+ 1.018	- 133	- 6.014	- 54	- 598	- 7.550		
	Тоже { въ 1884 г.	6.846	+ 15.464	+ 581	+ 16.190	+ 2,36	+ 2.876	- 87	+ 2.786	+ 0,41	+ 3,19	+ 741	+ 253	+ 421	- 239	- 4.732	— 1.413				
	» 1882 »		+ 25.802	+ 984	+ 27.032	+ 3,95	+ 7.886	+ 61	+ 7.949	+ 1,16	+ 5,81	+ 1.033	+ 1.678	+ 998	+ 283	...					
	» 1880 »		+ 11.947	+ 416	+ 12.467	+ 1,82	+ 761	- 370	+ 380	+ 0,06	+ 2,20	- 58	+ 617	+ 624	+ 1.183	...					
	» 1878 »		+ 34.177	+ 531	+ 34.841	+ 5,08	+ 4.970	- 99	+ 4.868	+ 0,71	+ 7,68	+ 2.025	+ 2.402					
	II. Южный районъ.																				
4	Воронежская	2.539	+ 978	+ 424	+ 1.508	+ 0,59	+ 2.219	+ 1.151	+ 3.406	+ 1,34	+ 2,03	+ 311	+ 126	- 400	- 783	- 119	- 275	- 3.029			
5	Харьковская	2.254	+ 2.363	- 22	+ 2.336	+ 1,04	+ 2.678	- 50	+ 2.626	+ 1,16	+ 2,38	+ 1.458	+ 839	- 71	+ 1.449	- 69	- 332	- 15.936			
6	Полтавская	2.653	+ 2.226	+ 1.150	+ 3.663	+ 1,38	+ 5.696	+ 55	+ 5.753	+ 2,17	+ 3,69	+ 750	+ 719	- 46	- 699	- 8	- 223	- 2.172			
7	Бессарабская	1.526	+ 11.178	+ 167	+ 11.387	+ 7,46	+ 3.159	- 25	+ 3.133	+ 2,05	+ 10,82	+ 318	+ 6.166	+ 6.688	- 86	- 580	- 47	- 275	- 2.524		
8	Херсонская (съ Одесск. град. и Николаев. губ.).	2.027	+ 15.120	+ 2.678	+ 18.467	+ 9,11	+ 5.543	+ 22	+ 5.566	+ 2,75	+ 13,46	+ 1.870	+ 6.676	+ 67	- 364	+ 1.689	- 111	- 754	- 20.262		
9	Таврическая (съ Севастоп. и Керченск. град.).	1.060	+ 15.400	+ 319	+ 15.799	+ 14,90	+ 2.524	- 214	+ 2.303	+ 2,17	+ 19,69	+ 277	+ 2.947	- 23	- 237	+ 12.262	- 2	- 262	- 7.409		
10	Екатеринославская (безъ Ростовскаго уѣзда).	1.488	+ 7.647	+ 385	+ 8.128	+ 5,46	+ 3.081	- 1	+ 3.080	+ 2,07	+ 8,49	+ 753	+ 4.548	- 173	+ 7.257	- 53	- 251	+ 49.157			
11	Донская область (съ Ростов. у. и Таганр. град.).	1.896	+ 21.527	+ 510	+ 22.165	+ 11,69	+ 11.096	+ 195	+ 11.297	+ 5,95	+ 19,70	+ 364	+ 8.366	- 385	- 120	- 1.546	- 229	- 457	+ 16.921		
	Вообще II (4—11) въ 1885 г.	15.443	+ 76.439	+ 5.611	+ 83.453	+ 5,40	+ 35.996	+ 1.133	+ 37.164	+ 2,41	+ 8,69	+ 5.373	+ 30.387	+ 6.347	- 605	+ 19.049	- 638	- 2.829	+ 14.746		
	Тоже { въ 1884 г.	14.488	+ 60.538	+ 4.090	+ 65.651	+ 4,53	+ 34.895	- 104	+ 34.788	+ 2,40	+ 7,73	+ 64.674	+ 31.832	+ 14.783	- 601	+ 14.907	— 3.582				
	» 1882 »		+ 59.077	+ 3.249	+ 63.138	+ 4,36	+ 12.117	+ 144	+ 12.265	+ 0,85	+ 5,98	+ 4.048	+ 20.806	+ 13.311	+ 437	...					
	» 1880 »		+ 40.115	+ 2.496	+ 43.238	+ 2,91	+ 8.952	+ 316	+ 9.278	+ 0,60	+ 4,02	+ 411	+ 11.858	+ 12.939	+ 1.140	...					
	» 1878 »		+ 69.148	+ 2.340	+ 72.073	+ 4,97	+ 25.572	+ 1.708	+ 27.333	+ 1,88	+ 7,72	+ 2.881	+ 22.186					
	III. Юго-восточный районъ.																				
12	Казанская	2.066	- 2.829	+ 1.040	- 1.529	- 0,74	+ 4.861	+ 8.626	+ 13.755	+ 6,65	+ 5,78	+ 7.290	+ 11	- 1.442	- 516	- 2.518	+ 1	- 160			
13	Симбирская	1.528	+ 164	+ 654	+ 981	+ 0,64	+ 3.119	+ 5.211	+ 8.491	+ 5,55	+ 6,30	+ 3.894	+ 17	- 1.242	- 292	- 271	+ 54	- 6			
14	Саратовская	2.222	+ 7.303	+ 2.852	+ 10.868	+ 4,89	+ 1.606	+ 4.200	+ 5.936	+ 2,67	+ 8,42	+ 841	+ 594	- 673	- 1.276	- 5.048	+ 5.578	- 643			
15	Самарская	2.413	+ 26.864	+ 4.052	+ 31.929	+ 13,23	+ 6.740	+ 2.554	+ 9.372	+ 3,88	+ 19,44	+ 1.315	+ 193	- 797	- 1.027	- 2.119	- 50	- 326			

№ губерн. по порядку.	РАЙОНЫ И ГУБЕРНИИ.	Число жителей.	Разность въ					пользу вывоза +, а въ пользу ввоза —.													
			По пшеничному хлѣбу.				По	По ржаному хлѣбу.	По овсу.	По ячменю.	По кукурузѣ.	По крупѣ всякой.	По соли поваренной.	По нефти сырой и нефтянымъ остаткамъ (грязи).	По керосину и другимъ продуктамъ изъ нефти.	По каменному углю вообще.					
			Зерна.	Муки.	Вообще пшеничнаго хлѣба въ зернѣ.	На одного жителя.											Зерна.	Муки.	Вообще ржаного хлѣба въ зернѣ.	На одного жителя.	
							Гр. 6.	Гр. 3.	Гр. 10.	Гр. 3.											
		Тысячи.	Тысячи пудовъ.			Пуды.	Тысячи пудовъ.		Пуды.		Тысячи пудовъ.										
16	Оренбургская	1.245	+ 8.029	+ 80	+ 8.129	+ 6,53	+ 51	+ 20	+ 72	+ 0,05	+ 7,73	+ 429	+ 49	—	+ 523	+ 973	— 17	— 179	— 200		
17	Уфимская	1.874	+ 37	— 20	+ 12	+ 0,00	+ 4.680	+ 8.734	+ 13.685	+ 7,30	+ 7,30	+ 5.577	—	—	+ 944	— 316	—	— 45	—		
18	Астраханская ¹⁾ (кроме земель Киргиз. и Калмык.)	467	+ 331	— 714	— 561	— 1,20	+ 37	— 463	— 440	— 0,92	— 2,33	— 79	— 38	—	— 598	+ 5.146	— 12.552	— 8.431	— 111		
	Вообще III (12—18) въ 1885 г.	11.815	+ 39.899	+ 7.944	+ 49.829	+ 4,22	+ 21.094	+ 28.882	+ 50.871	+ 4,30	+ 9,26	+ 19.267	+ 826	—	+ 5.023	+ 2.692	— 22.525	— 3.072	— 1.446		
	Тоже	11.179	+ 52.382	+ 6.953	+ 61.073	+ 5,46	+ 4.529	+ 6.871	+ 11.613	+ 1,04	+ 7,46	+ 19.692	+ 1.121	—	+ 8.630	+ 2.678	— 26.721				
			+ 31.393	+ 4.437	+ 36.939	+ 3,30	+ 9.572	+ 15.621	+ 25.677	+ 2,30	+ 6,18	+ 11.075	+ 349	— 1	+ 5.970						
			+ 7.478	+ 2.580	+ 10.703	+ 0,96	+ 10.485	+ 13.514	+ 24.416	+ 2,18	+ 3,31	+ 8.773	+ 279	— 1	+ 4.263						
			+ 33.014	+ 2.749	+ 36.450	+ 3,26	+ 13.716	+ 16.178	+ 30.394	+ 2,72	+ 6,75	+ 5.336	+ 481								
	IV. Центральный черноземный районъ.																				
19	Черниговская	2.046	+ 247	— 416	— 273	— 0,17	+ 6.826	+ 41	+ 6.868	+ 3,21	+ 3,01	+ 5.331	+ 127	—	+ 281	— 699	— 3	— 219	— 539		
20	Курская	2.267	+ 893	+ 919	+ 2.042	+ 0,90	+ 6.036	+ 1.627	+ 7.713	+ 3,40	+ 4,46	+ 2.517	+ 84	—	+ 1.562	— 1.666	— 44	— 318	— 4.355		
21	Орловская	1.964	— 2.500	+ 3.876	+ 2.345	+ 0,11	+ 212	+ 1.039	+ 1.283	+ 0,65	+ 1,96	+ 1.342	— 49	—	— 61	— 1.668	— 167	— 1.601	— 2.548		
22	Тульская	1.409	— 2.038	+ 410	— 1.526	— 1,08	— 502	+ 490	+ 3	+ 0,00	— 1,27	+ 4.583	— 11	—	+ 96	— 928	— 51	— 199	— 2.140		
23	Рязанская	1.784	— 120	— 1.098	— 1.492	— 0,84	— 625	+ 81	— 540	— 0,30	— 1,29	+ 4.475	— 74	—	— 669	— 710	— 150	— 110	+ 3.130		
24	Пензенская	1.471	— 236	— 675	— 1.080	— 0,73	+ 1.152	+ 2.452	+ 3.680	+ 2,50	+ 1,64	+ 845	— 12	—	+ 1.044	— 820	— 2	— 132	— 15		
25	Тамбовская	2.608	+ 172	+ 1.356	+ 1.867	+ 0,72	+ 5.574	+ 6.913	+ 12.701	+ 4,87	+ 5,72	+ 5.874	+ 37	—	+ 3.007	— 1.754	— 404	— 318	— 3.910		
	Вообще IV (19—25) въ 1885 г.	13.579	— 3.582	+ 4.372	+ 1.883	+ 0,14	+ 18.673	+ 12.643	+ 31.708	+ 2,34	+ 2,50	+ 24.967	+ 102	—	+ 5.260	— 8.245	— 821	— 2.897	— 1.717		
	Тоже	13.105	— 2.803	+ 2.949	+ 883	+ 0,07	+ 19.423	+ 12.976	+ 32.801	+ 2,50	+ 2,58	+ 40.441	+ 336	—	+ 11.271	— 7.793	— 2.978				
			— 3.958	+ 2.658	— 653	— 0,05	+ 6.734	+ 14.043	+ 21.212	+ 1,62	+ 1,56	+ 49.013	+ 97	—	+ 5.105						
			+ 1.486	+ 4.591	+ 7.225	+ 0,55	+ 18.974	+ 14.754	+ 34.184	+ 2,59	+ 3,24	+ 29.679	+ 137	—	+ 6.778						
			+ 1.292	+ 4.519	+ 6.941	+ 0,53	+ 32.689	+ 16.949	+ 50.162	+ 3,89	+ 4,51	+ 33.234	+ 1.431								
	Б. Нечерноземная полоса.																				
	V. Центральный нечерноземный районъ.																				
26	Московская ²⁾ (съ г. Москвою).	2.184	— 2.174	— 4.070	— 7.261	— 3,33	— 2.041	— 12.302	— 14.725	— 6,74	— 10,66	— 14.016	+ 268	—	— 4.090	— 1.568	— 1.293	— 2.281	— 16.312		
27	Калужская	1.174	— 38	— 580	— 763	— 0,65	— 1.727	— 785	— 2.536	— 2,16	— 2,92	— 299	— 49	—	— 342	— 422	— 10	— 94	— 91		
28	Смоленская	1.278	— 22	— 866	— 1.105	— 0,86	— 899	— 1.494	— 2.439	— 1,91	— 2,92	+ 501	— 117	—	— 422	— 932	— 68	— 260	— 10		
29	Тверская	1.682	— 3.324	+ 855	— 2.255	— 1,34	— 2.144	— 2.310	— 4.526	— 2,69	— 4,27	+ 799	— 115	—	— 1.287	— 1.040	— 22	— 253	— 52		
30	Ярославская	1.050	— 3.781	+ 2.020	— 1.256	— 1,20	— 1.101	— 3.012	— 4.205	— 4,00	— 5,41	+ 1.093	— 39	—	— 429	— 566	— 68	+ 375	— 216		
31	Костромская	1.315	— 1.888	+ 223	— 1.609	— 1,22	— 564	— 286	— 859	— 0,65	— 2,08	—	— 5	—	— 137	— 817	—	— 61	+ 15		

1) Большею частью нечерноземная.
2) Въ томъ числѣ въ г. Москвѣ по переписи 1881 г. 752 тыс. жителей.

1 № губерн. по порядку.	2 РАЙОНЫ И ГУБЕРНИИ.	3 Число жителей.	4-8 РАЗНОСТЬ В Т				
			По пшеничному хлѣбу.				По Зерна.
			Зерна.	Муки.	Вообще пшенично-наго хлѣба въ зернѣ.	На	
						одного жителя Гр. 6. Гр. 3.	
43	Курляндская	663	+ 712	- 29	+ 676	+ 1,02	+ 662
44	Ковенская	1.503	- 27	- 154	- 220	- 0,14	+ 1.191
45	Сувалкская	625	+ 57	- 10	+ 44	+ 0,07	+ 94
46	Гродненская	1.321	- 54	- 674	- 896	- 0,68	+ 1.014
47	Виленская	1.273	- 155	- 381	- 631	- 0,49	+ 77
48	Минская	1.647	- 22	- 576	- 742	- 0,45	+ 1.052
49	Могилевская	1.234	- 366	- 568	- 1.076	- 0,87	+ 454
50	Витебская	1.235	+ 8	- 1.400	- 1.742	- 1,41	- 105
51	Псковская	948	- 1	- 377	- 473	- 0,50	- 251
Вообще VIII (41-51) въ 1885 г.		12.044	+ 283	- 5.097	- 6.089	- 0,51	+ 2.839
Тоже { въ 1884 г. . .		11.461	- 1.725	- 4.612	- 7.490	- 0,65	+ 5.038
» 1882 » . . .			- 690	- 2.717	- 4.086	- 0,36	+ 10.776
» 1880 » . . .			- 868	- 2.320	- 3.768	- 0,33	+ 7.983
» 1878 » . . .			- 1.222	- 2.242	- 4.024	- 0,35	+ 11.211
IX. Привислинскій районъ.							
52	Вообще губерніи Царства Польскаго (кроме Сувалкской) въ 1885 г.	7.335	+ 4.035	- 799	+ 3.037	+ 0,41	+ 5.078
Тоже { въ 1884 г. . .		6.810	+ 3.715	- 860	+ 2.640	+ 0,39	+ 3.992
» 1882 » . . .			+ 9.497	- 79	+ 9.399	+ 1,38	+ 11.915
» 1880 » . . .			+ 5.932	+ 6	+ 5.939	+ 0,87	+ 4.916
» 1878 » . . .			+ 9.185	+ 87	+ 9.294	+ 1,37	+ 6.860
Итого въ 1885 г.							
{ по губерніямъ съ преобладающимъ вывозомъ		-	+ 164.461	+ 30.129	+ 202.122	+ 4,08	+ 92.925
{ по губерніямъ съ преобладающимъ ввозомъ		-	- 25.972	+ 24.784	- 56.952	- 1,40	- 17.986
Вообще по Европейской Россіи (кроме Финляндіи, Кавказа и назв. частей Астраханской губ. (I-IX) въ 1885 г.		89.349	+ 138.489	+ 5.345	+ 145.170	+ 1,62	+ 74.939
Тоже { въ 1884 г. . .		84.863	+ 104.370	+ 3.945	+ 109.301	+ 1,29	+ 69.269
» 1882 » . . .			+ 107.664	+ 3.627	+ 112.198	+ 1,32	+ 50.331
» 1880 » . . .			+ 55.140	+ 2.730	+ 58.553	+ 0,69	+ 52.557
» 1878 » . . .			+ 128.334	+ 2.527	+ 131.493	+ 1,55	+ 79.407

9 Пользу вывоза +, а въ пользу ввоза -.	10-20																								
	10 Пожаному хлѣбу.						11 По пше-ничному иржаному хлѣбамъ приво-деннымъ въ рожь.			12 По овсу.		13 По ячменю.		14 По куку-рузѣ.		15 По крупѣ всякой.		16 По соли поваренной.		17-18 По нефти сырой и нефтян. остат-камъ (грязи).		19-20 По керо-сину и другимъ продукт. изъ нефти.		20 По камен-ному угля вообще.	
	Муки.	Вообще ржаного хлѣба въ зернѣ.	На одного жителя. Гр. 10 Гр. 3	Пуды.			По овсу.	По ячменю.	По куку-рузѣ.	По крупѣ всякой.	По соли поваренной.	По нефти сырой и нефтян. остат-камъ (грязи).	По керо-сину и другимъ продукт. изъ нефти.	По камен-ному угля вообще.											
				Тысячи пудовъ.	Тысячи пудовъ.	Тысячи пудовъ.																			
+ 610	+ 1.291	+ 1,94	+ 3,14	+ 1.167	+ 1.639	-	+ 26	+ 165	- 29	+ 16	- 4.171														
- 5	+ 1.186	+ 0,79	+ 0,63	+ 615	+ 851	-	- 31	- 1.027	- 3	- 187	- 833														
- 1	+ 93	+ 0,15	+ 0,23	+ 113	+ 324	-	- 11	- 147	- 3	- 38	- 50														
+ 25	+ 1.039	+ 0,79	- 0,01	+ 63	- 52	- 9	- 440	- 1.021	- 10	- 396	- 1.338														
+ 108	+ 188	+ 0,15	- 0,43	+ 337	- 179	-	- 64	- 707	- 1	- 174	- 47														
- 26	+ 1.025	+ 0,62	+ 0,09	+ 301	- 89	-	- 39	- 807	- 10	- 275	- 16														
+ 49	+ 505	+ 0,41	- 0,61	+ 495	- 104	-	+ 93	- 998	- 3	- 173	- 1														
- 334	- 449	- 0,36	- 2,02	+ 300	+ 106	-	- 225	- 1.503	- 76	- 373	- 360														
- 300	- 560	- 0,59	- 1,18	+ 212	- 58	-	- 143	- 429	- 1	- 64	- 11														
- 144	+ 2.691	+ 0,22	- 0,38	+ 3.541	+ 4.319	- 9	- 1.055	- 5.902	- 452	- 1.832	- 18.282														
+ 70	+ 5.110	+ 0,45	- 0,31	+ 4.179	+ 7.276	- 98	- 1.797	- 6.661	- 2.009		...														
- 258	+ 10.510	+ 0,92	+ 0,50	+ 2.874	+ 10.915	- 123	- 123														
- 1.598	+ 6.336	+ 0,55	+ 0,16	+ 2.411	+ 6.127	- 1	- 1.091														
- 1.146	+ 10.030	+ 0,90	+ 0,49	+ 6.818	+ 8.638														
- 13	+ 5.065	+ 0,69	+ 1,17	- 1.271	- 361	+ 28	- 323	- 4.823	+ 760	- 2.807	- 20.083														
- 138	+ 3.850	+ 0,57	+ 1,03	- 5.278	- 409	+ 200	- 667	- 4.984	- 1.389		...														
+ 29	+ 11.945	+ 1,75	+ 3,37	- 1.785	+ 607	+ 188	- 668														
- 37	+ 4.878	+ 0,71	+ 1,73	- 2.448	- 405	- 4	- 274														
+ 261	+ 7.129	+ 1,05	+ 2,66	- 1.602	- 1.429														
+ 46.524	+ 140.892	+ 3,00	+ 7,80	+ 66.081	+ 37.385	+ 7.845	+ 12.346	+ 42.934	+ 760	+ 6.593	+ 69.385														
+ 41.957	- 61.244	- 2,74	- 4,39	+ 29.111	- 2.877	- 461	- 12.886	- 42.550	- 32.049	- 24.441	- 178.296														
+ 4.567	+ 79.618	+ 0,89	+ 2,20	+ 36.970	+ 34.508	+ 7.384	- 540	+ 384	- 31.289	- 17.848	- 108.911														
+ 2.980	+ 72.341	+ 0,85	+ 2,37	+ 60.088	+ 38.265	+ 15.306	+ 1.552	- 2.580	- 47.298		...														
+ 4.913	+ 55.396	+ 0,65	+ 2,20	+ 56.098	+ 31.794	+ 14.373	+ 1.817														
+ 3.378	+ 56.039	+ 0,63	+ 1,47	+ 42.957	+ 16.507	+ 13.565	+ 3.715														
+ 5.966	+ 85.558	+ 1,01	+ 2,83	+ 44.499	+ 31.337														

1 № губерніи по порядку.	2 РАЙОНЫ И ГУБЕРНІИ.	3 Число жителей.	4-8 Разность въ					9-20 пользу вывоза +, а въ пользу ввоза -.													
			По пшеничному хлѣбу.				По Зерна.	По ржаному хлѣбу.			По овсу.	По ячменю.	По кукурузѣ.	По крупѣ всякой.	По соли варенной.	По нефти сырой и нефтян. остаткамъ (грязи).	По керосину и другимъ продуктамъ изъ нефти.	По каменному углю вообще.			
			Зерна.	Муки.	Вообще пшеничнаго хлѣба въ зернѣ.	На одного жителя. Гр. 6. Гр. 3.		Муки.	Вообще ржаного хлѣба въ зернѣ.	На одного жителя. Гр. 10. Гр. 3.									По пшеничному и ржаному хлѣбамъ приведеннымъ въ рожь. На одного жителя.		
							Тысячи пудовъ.				Пуды.	Тысячи пудовъ.	Пуды.	Тысячи пудовъ.							
Сверхъ того:		Тысячи.	Тысячи пудовъ.		Пуды.	Ты	Тысячи пудовъ.		Пуды.	Тысячи пудовъ.											
53	Сѣверный Кавказъ	}	въ 1885 г.	2.591	+ 13.620	- 57	+ 13.549	+ 5,23	+ 615	+ 28	+ 644	+ 0,25	+ 6,40	+ 2.112	+ 4.006	+ 1.026	+ 319	- 603	- 72	- 161	- 1.349
			» 1884 »	2.316	+ 8.957	- 70	+ 8.869	+ 3,83	+ 503	+ 5	+ 508	+ 0,22	+ 4,72	+ 920	+ 4.299	+ 509	+ 221	- 675	-	- 249
			» 1882 »		+ 19.798	+ 52	+ 19.863	+ 8,58	+ 515	+ 20	+ 536	+ 0,23	+ 10,32	+ 387	+ 2.413	+ 2.088	+ 101	
54	Закавказье	}	въ 1885 г.	4.693	+ 758	- 780	- 217	- 0,05	+ 11	- 383	- 384	- 0,07	- 0,13	- 136	+ 372	+ 5.177	- 150	- 1.061	+ 32.699	+ 27.371	- 806
			» 1884 »	4.134	+ 84	- 837	- 962	- 0,23	-	- 320	- 330	- 0,08	- 0,35	- 58	+ 225	+ 5.936	- 423	- 880	+ 53.807	
			» 1882 »		+ 147	- 918	- 1.001	- 0,24	- 11	- 924	- 961	- 0,23	- 0,51	- 58	+ 160	+ 2.074	- 159		

