

А. 911

29.

Обзор
Орловской губернии
1902г.

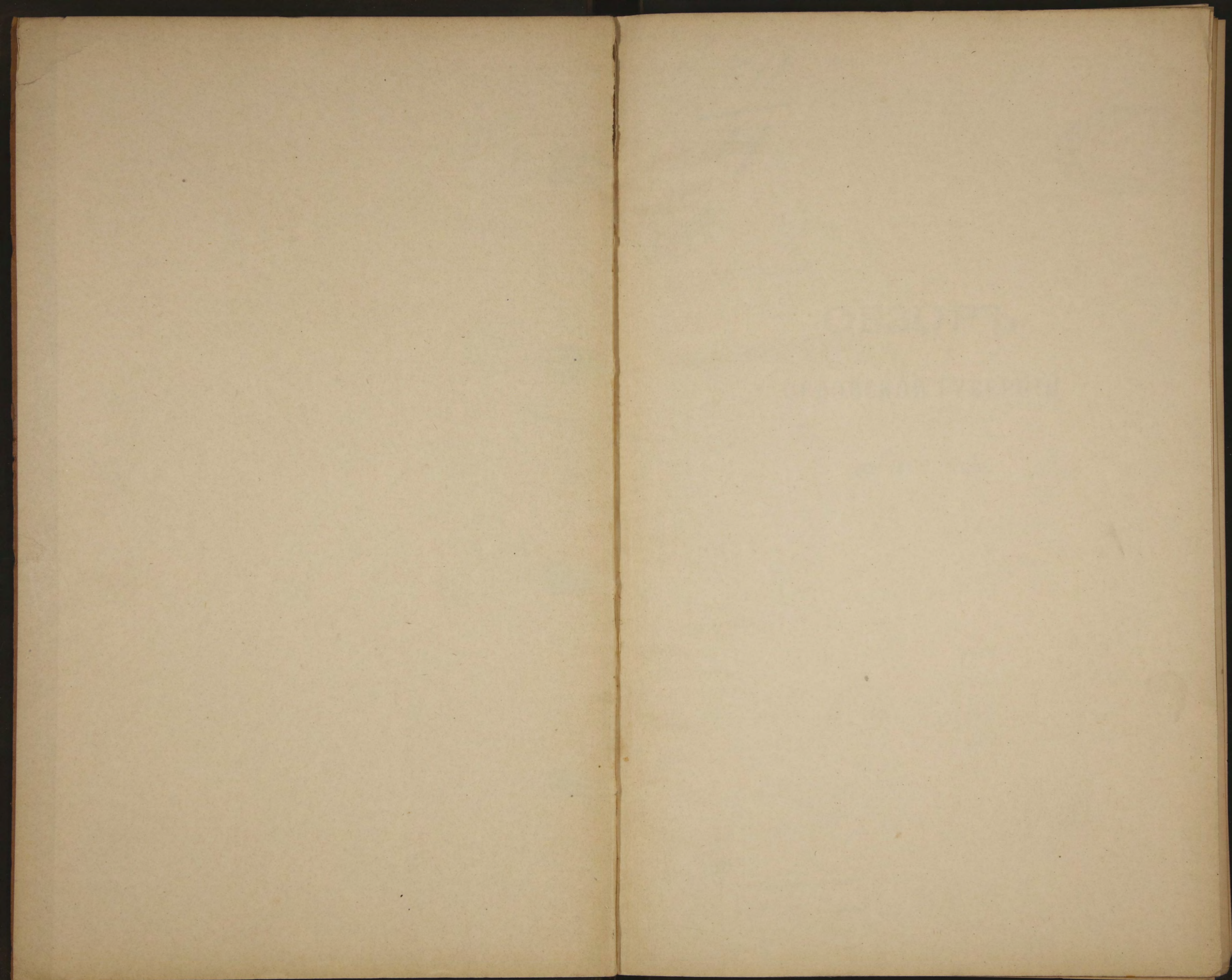

A. 911
29.



~~24964~~

ОБЗОРЪ
ОРЛОВСКОЙ ГУБЕРНІИ

за 1902 годъ.

39

Библ. № 150 СССР

K

ОБЗОРЪ

ОПРОСКОМЪ ТЪРГОВИИ

въ 1858 году

98508

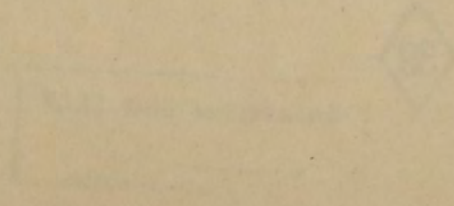

О Г Л А В Л Е Н І Е

статей обзора Орловской губерніи за 1902 г.

I. Естественныя и производительныя силы губерніи и экономическая дѣятельность ея населенія.

СТРАН.

а) Земледѣліе	1
б) Обеспеченіе народнаго продовольствія . . .	10
в) Промыслы городского и сельскаго населенія	11
г) Промышленность заводская и фабричная . .	14
д) Торговля	15
е) Движеніе населенія	—

II. Подати и повинности.

а) Государственный поземельный налогъ . . .	16
б) Выкупные платежи	—
в) Государственный налогъ съ недвижимыхъ го- родскихъ имуществъ	17
г) Государственный квартирный налогъ	—
д) Земскіе сборы	—
е) Частный сборъ съ дворянскихъ имѣній. . .	—
ж) Городскіе доходы и расходы	18
з) Акцизные доходы	—
и) Отправленіе натуральныхъ повинностей. . .	19
і) Военская повинность	20

III. Общественное благоустройство и благочиніе.

а) Казенныя и общественныя зданія	26
б) Дороги, мосты и переправы.	27
в) Почты	—
г) Народная нравственность	—
д) Арестанты, тюремные замки и исправитель- ное Арестантское Отдѣленіе	30
е) Пожары	—
ж) Различныя происшествія и народныя бѣдствія	31

IV. Народное здравіе и общественное призрѣніе.

а) Врачи	32
б) Больницы	—
в) Оспопрививаніе	34
г) Аптеки	35

д) Фельдшерскія и повивальныя школы.	35
е) Общества врачей	—
ж) Эпидеміи.	—
з) Эпизоотіи.	37
и) Насильственныя смерти	38
і) Богадѣльни и пріюты	—

V. Народное просвѣщеніе.

а) Учебныя заведенія.	42
б) Народныя школы	43

ПРИЛОЖЕНІЯ.

Вѣдомость о посѣвѣ и урожаѣ.
Вѣдомость о фабрикахъ и заводахъ.
Вѣдомость о движеніи населенія.
Вѣдомость о числѣ жителей.
Вѣдомость о податяхъ и недоимкахъ.
Вѣдомость о разсроченныхъ и отсроченныхъ недоимкахъ.
Вѣдомость о распредѣленіи срочныхъ недоимокъ по городамъ.
Вѣдомость о распредѣленіи срочныхъ недоимокъ по уѣздамъ.
Вѣдомость о числѣ и родѣ преступленій въ Орловской губерніи по дѣламъ, производившимся въ Орловскомъ и Елецкомъ Окружныхъ Судахъ.
Вѣдомость о числѣ и родѣ преступленій въ Орловской губерніи по дѣламъ, производившимся у Уѣздныхъ Членовъ Окружныхъ Судовъ.
Вѣдомость о числѣ и родѣ преступленій въ Орловской губерніи по дѣламъ, производившимся у Городскихъ Судей.
Вѣдомость о числѣ и родѣ преступленій въ Орловской губерніи по дѣламъ, производившимся у Земскихъ Начальниковъ.
Вѣдомость о пожарахъ.
Вѣдомость о насильственныхъ и случайныхъ смертяхъ.
Вѣдомость о числѣ учебныхъ заведеній.
Вѣдомость объ уѣздныхъ земскихъ сборахъ.
Вѣдомость о поступленіи суммъ частаго сбора съ дворянскихъ имѣній.
Вѣдомость о доходахъ и расходахъ городовъ.
Вѣдомость о градобитіяхъ.
Вѣдомость о расходахъ земства на призрѣніе семействъ нижнихъ чиновъ и ратниковъ ополченія.

ОБЗОРЪ

ОРЛОВСКОЙ ГУБЕРНІИ

за 1902 годъ.

I. Естественныя и производительныя силы губерніи и экономическая дѣятельность ея населенія.

~~~~~

### а) Земледѣліе.

Отчетный 1902 годъ въ экономическомъ отношеніи является для населенія губерніи годомъ сравнительно благопріятнымъ.

Озимые хлѣба въ губерніи въ 1902 году уродились удовлетворительно, за исключеніемъ двухъ уѣздовъ—Ливенскаго и Мценскаго, изъ которыхъ въ первомъ урожай этихъ хлѣбовъ получился ниже посредственнаго, а во второмъ даже плохой. Урожай яровыхъ хлѣбовъ въ общемъ по губерніи получился удовлетворительный. Изъ этихъ хлѣбовъ плохо родилась только греча въ двухъ лѣсныхъ уѣздахъ—Брянскомъ и Трубчевскомъ.

Въ предѣлахъ Орловской губерніи озимыя поля преимущественно засѣваются рожью и въ небольшомъ количествѣ пшеницею. Последняя сѣется главнѣйшимъ образомъ въ черноземныхъ уѣздахъ губерніи и при томъ исключительно въ землевладѣльческихъ экономіяхъ.



По случаю стоявшей въ первыхъ числахъ Августа мѣсяца сухой погоды къ посѣву озимыхъ хлѣбовъ на 1902 годъ приступлено было позднѣе обыкновеннаго. Повсемѣстно онъ начатъ былъ съ 12 числа Августа и окончился только около 20 Сентября. Позднѣе другихъ съ посѣвомъ управились въ Орловскомъ и Елецкомъ уѣздахъ.

Во время сѣва озимыхъ хлѣбовъ погода повсемѣстно стояла теплая съ перепадающими дождями и благодаря этому обработка полей повсюду производилась удовлетворительно.

Недостатка въ посѣвныхъ сѣменахъ за рѣдкими исключеніями не ощущалось и поэтому площадь озимыхъ полей на 1902 годъ была обѣмнена вся безъ исключенія.

Въ теченіе осени погода стояла относительно теплая съ перепадающими дождями и вполнѣ благопріятствовала развитію озимыхъ хлѣбовъ. Благодаря этому они до наступленія морозовъ достаточно развились и окрѣпли и пошли подъ зиму въ удовлетворительномъ видѣ.

Первый снѣгъ выпалъ въ послѣднихъ числахъ Октября мѣсяца, но скоро стаялъ. Съ 3 Ноября снѣгъ снова сталъ выпадать и къ 20 числу повсюду въ губерніи установился санный путь. По своей температурѣ зима отчетнаго года была непродолжительная, но весьма умѣренная. Снѣгу было довольно, при чемъ онъ покрывалъ землю не особенно толстымъ, но ровнымъ покровомъ и вполнѣ защищалъ озимыя поля отъ зимнихъ стужъ. Болѣе или менѣе значительные морозы, доходившіе до 25° по Реомюру, были въ Декабрѣ и Январѣ мѣсяцахъ. Земля промерзла мѣстами болѣе чѣмъ на аршинъ. Въ теченіе зимы въ нѣкоторыхъ уѣздахъ были сильныя оттепели съ дождями.

Весна наступила сравнительно очень рано. Таяніе снѣга началось съ первыхъ чиселъ Марта мѣсяца и шло очень быстро, такъ что поля совершенно очистились отъ снѣга повсюду въ губерніи во второй половинѣ Марта. Въ послѣднихъ числахъ Марта мѣсяца и въ первой половинѣ Апрѣля въ нѣкоторыхъ уѣздахъ стояли незначительные морозы, но вреднаго вліянія на озими они, за рѣдкими исключеніями, не оказали.

По случаю бывшихъ въ теченіе зимы въ нѣкоторыхъ уѣздахъ оттепелей тамъ на поляхъ образовалась ледяная кора, которая оказала вредное вліяніе на озими.



мые посѣвы и главнымъ образомъ на пшеницу. Въ этихъ уѣздахъ на озимыхъ посѣвахъ образовались вымочки на такомъ сравнительно большомъ пространствѣ, что весною ихъ пришлось перепаживать и засѣвать яровыми хлѣбами. Первый весенній дождь выпалъ въ первыхъ числахъ Апрѣля мѣсяца и послѣ этого наступила теплая весенняя погода.

Къ посѣву яровыхъ хлѣбовъ въ отчетномъ году приступлено было сравнительно очень рано. Въ нѣкоторыхъ частновладѣльческихъ экономіяхъ овесъ начали сѣять въ послѣднихъ числахъ Марта, а къ 15 числу Апрѣля мѣсяца его сѣяли уже повсемѣстно. Непосредственно велѣдъ за овсомъ приступлено было къ посѣву другихъ яровыхъ хлѣбовъ, какъ-то: проса, гречихи и др. Посѣвъ яровыхъ хлѣбовъ производился при холодной и дождливой погодѣ и оконченъ былъ въ большей части губерніи во второй половинѣ Мая, а въ двухъ западныхъ лѣсныхъ уѣздахъ около 20 Іюня. Посѣвъ конопли начатъ былъ въ нѣкоторыхъ уѣздахъ въ послѣднихъ числахъ Апрѣля, но повсемѣстно въ губерніи ее стали сѣять во второй половинѣ Мая. Посадка огородныхъ овощей производилась въ концѣ Апрѣля и въ первыхъ числахъ Мая мѣсяца. Какъ посѣвъ конопли, такъ и посадка огородныхъ овощей производилась повсюду въ губерніи при благопріятной погодѣ, которая вполне способствовала хорошему ихъ входу и дальнѣйшему произрастанію.

Въ теченіе зимы въ отдѣльныхъ крестьянскихъ хозяйствахъ хотя замѣчался недостатокъ въ кормовыхъ средствахъ для домашняго скота, но въ очень ограниченныхъ размѣрахъ. Весною крестьянскій скотъ былъ выпущенъ на пастбище въ сравнительно удовлетворительномъ видѣ въ первыхъ числахъ Апрѣля мѣсяца, но достаточный подножный кормъ для него появился только въ первой половинѣ Мая.

Въ теченіе Мая и Іюня мѣсяцевъ погода повсемѣстно въ губерніи стояла теплая съ перепадающими дождями, которая вполне благопріятствовала произрастанію хлѣбовъ и травъ.

Уборка травъ въ отчетномъ году начата была повсемѣстно во второй половинѣ Іюня мѣсяца, но по случаю бывшихъ дождей шла медленно и затянулась до послѣднихъ чиселъ Іюля. Сѣнокосы въ губерніи преобладаютъ суходольные; заливные луга въ значительномъ количествѣ имѣются въ Брянскомъ, Трубчевскомъ



и частію Дмитровскомъ уѣздахъ. Искусственное травосѣяніе въ предѣлахъ губерніи мало развито и оно производится исключительно въ частновладѣльческихъ экономіяхъ; сѣять преимущественно клеверъ, вику и тимофеевку.

Результаты уборки сѣна по уѣздамъ были слѣдующіе: въ Орловскомъ уѣздѣ собрано съ десятины суходольнаго луга отъ 120 до 175 п., заливнаго отъ 200 до 300 п.; въ Мценскомъ—съ заливнаго луга до 300 п., суходольнаго до 150 п.; въ Болховскомъ—съ заливнаго луга отъ 150 до 300 п., суходольнаго отъ 100 до 200 п.; въ Карачевскомъ—съ заливнаго луга до 250 п., суходольнаго отъ 150 до 200 п.; въ Брянскомъ—съ заливнаго луга отъ 100 до 150 п., суходольнаго отъ 75 до 100 п.; въ Трубчевскомъ—съ заливнаго луга отъ 150 до 200 п., суходольнаго отъ 80 до 100 п.; въ Дмитровскомъ—съ заливнаго луга отъ 100 до 200 п., суходольнаго отъ 80 до 175 п.; въ Сѣвскомъ—съ заливнаго луга отъ 130 до 160 п., суходольнаго отъ 100 до 200 п.; въ Кромскомъ—съ заливнаго луга до 200 п., суходольнаго до 100 п.; въ Малоархангельскомъ—съ заливнаго луга до 165 п., суходольнаго до 95 п.; въ Ливенскомъ—съ заливнаго луга отъ 120 до 200 п., суходольнаго и степнаго отъ 100 до 130 п., и въ Елецкомъ съ заливнаго луга отъ 100 до 200 п., суходольнаго и степнаго отъ 100 до 150 п.

Къ уборкѣ хлѣбовъ въ отчетномъ году приступлено было одновременно во всей губерніи—въ первой половинѣ Іюля, причѣмъ ранѣ прочихъ начали убирать рожь—съ 5 числа этого мѣсяца. Уборка пшеницы и овса начата была съ двадцатыхъ чиселъ Іюля. Яровые хлѣба, имѣющіе второстепенное значеніе, повсемѣстно въ губерніи убирали въ первой половинѣ Августа. Въ лѣсныхъ уѣздахъ уборка яровыхъ хлѣбовъ произволилась во второй половинѣ Августа. Во время уборки хлѣбовъ повсемѣстно въ губерніи стояла дождливая погода, которая замедляла работы и въ нѣкоторой степени оказала вредное вліяніе на качество урожая. Вслѣдствіе такой погоды зерно въ нѣкоторыхъ хлѣбахъ получилось темное, сырое и легковѣсное. Картофель повсемѣстно въ губерніи начали убирать съ первыхъ чиселъ Сентября, а съ 10 числа этого мѣсяца приступлено было и къ уборкѣ конопли.

Лѣтомъ отчетнаго года въ нѣкоторыхъ уѣздахъ на хлѣбахъ, а частію на овощахъ появлялись гусеница лугового мотылька, червякъ пыльцикъ и гессенская муха,



но особеннаго вреда ни хлѣбамъ, ни овощамъ они не причинили.

Сборъ хлѣбовъ въ качественномъ отношеніи съ достаточною ясностью показывается слѣдующая таблица, заключающая въ себѣ процентное отношеніе всего полученнаго количества хлѣбовъ сравнительно съ высѣяннымъ зерномъ.

| У ѣ з д ы.         | Рожь.              | Озимая пшеница.  | Овесъ.             | Гречиха.           | Просо.               | Ячмень.          | Картофель        | Конопля.          |
|--------------------|--------------------|------------------|--------------------|--------------------|----------------------|------------------|------------------|-------------------|
|                    | С А М Ъ.           |                  |                    |                    |                      |                  |                  |                   |
| Орловскій . . .    | 4 <sup>1/2</sup>   | 4 <sup>1/2</sup> | 3 <sup>1/2</sup>   | 5 <sup>1/3</sup>   | 14                   | —                | 4 <sup>1/2</sup> | 8                 |
| Мценскій . . .     | 4                  | 5                | 4                  | 7                  | 12                   | 3                | 9                | 4                 |
| Болховской . . .   | 5                  | 5                | 4                  | 5                  | 25                   | 3 <sup>1/2</sup> | 4                | 6 <sup>1/2</sup>  |
| Карачевскій . . .  | 3 <sup>5/6</sup>   | —                | 3                  | 2 <sup>7/10</sup>  | 4 <sup>12/100</sup>  | —                | 3                | 9                 |
| Брянскій . . .     | 4                  | —                | 4                  | 2                  | —                    | 4                | 6                | 4 <sup>1/2</sup>  |
| Трубчевскій . . .  | 4                  | —                | 2 <sup>3/4</sup>   | 1                  | 22                   | 3 <sup>2/3</sup> | 5                | 6                 |
| Дмитровскій . . .  | 4 <sup>1/2</sup>   | 5                | 4 <sup>1/2</sup>   | 3 <sup>1/2</sup>   | 10                   | 3                | 6                | 6                 |
| Сѣвскій . . . .    | 5 <sup>1/2</sup>   | 9                | 6                  | 6 <sup>1/2</sup>   | 27                   | —                | 6 <sup>1/2</sup> | 10 <sup>1/2</sup> |
| Кромской . . . .   | 5                  | 10               | 4                  | 7                  | 24                   | —                | 20               | 7                 |
| Малоархангел . . . | 5                  | 2 <sup>1/2</sup> | 4 <sup>3/8</sup>   | 7                  | 30                   | —                | 8                | 3 <sup>5/6</sup>  |
| Ливенскій . . . .  | 5—6                | 4—6              | 5—8                | 5—7                | 20—25                | —                | 8—9              | 4                 |
| Елецкій . . . .    | 7—8 <sup>1/2</sup> | 6                | 5—5 <sup>1/2</sup> | 5—5 <sup>3/4</sup> | 23—24 <sup>1/2</sup> | —                | 8 <sup>1/2</sup> | 5—6               |

Въ отчетномъ году было посеяно хлѣбовъ всѣхъ наименованій 2525956 четв., изъ нихъ озимыхъ 749091 четв. и яровыхъ 1776865 четв. Собрано было ихъ всего 9396505 четв., изъ нихъ озимыхъ 3815893 четв. и яровыхъ 5580612 четв.; картофеля было посажено 769322 четв., а снято 5142502 четв.

Въ отчетномъ году на винокуренныхъ заводахъ было употреблено: хлѣбныхъ припасовъ 399423,25 п., менѣе противъ прошлаго года на 376548 п. или на 48,5% и б) картофеля 2729729 п., болѣе противъ прошлаго года на 871957,5 п. или на 46,9%. При сравненіи вышеприведенныхъ данныхъ оказывается, что хлѣбные припасы составляли 12,7% всего количества употребленныхъ на винокурение припасовъ, а картофеля—87,3%. Уменьшеніе противъ прошлаго года количества перекуренныхъ хлѣбныхъ припасовъ и увеличеніе количества перекуреннаго картофеля объясняется хорошимъ урожаемъ въ 1902 году картофеля, который обыкновенно является основнымъ матеріаломъ при винокурении на заводахъ Орловской губерніи.



Количество вина, потребленнаго въ 1902 году населеніемъ Орловской губерніи, по даннымъ мѣстнаго Губернскаго Акцизнаго Управленія опредѣляется въ 1245659 вед., менѣе противъ прошлаго года на 282060 вед. Уменьшеніе по сравненію съ предшествовавшимъ годомъ потребленія вина мѣстнымъ населеніемъ объясняется слѣдующими причинами: 1) сокращеніемъ числа мѣстъ продажи спиртныхъ напитковъ, 2) усиленіемъ надзора за правильною торговлюю питіями въ существующихъ питейныхъ заведеніяхъ, 3) ограниченіемъ времени торговли крѣпкими напитками и 4) производствомъ торговли лицами, не заинтересованными въ получаемыхъ прибыляхъ. На четырехъ существующихъ въ губерніи пивоваренныхъ заводахъ въ теченіи 1902 года сварено было: пива 163614 вед. и меда 7505 вед.

Табачныхъ плантацій въ 1902 году было 2091, изъ нихъ промышленныхъ плантацій 733 и огородныхъ посадокъ 1358. Подъ плантаціями было занято земли 420 дес. 1642 кв. саж. По приблизительному учету въ отчетномъ году было собрано табаку: 1) съ промышленныхъ плантацій: а) табаку „Гунди“ 11155 п., болѣе предшествовавшаго года на 482 п. и б) табаку махорки 21433 п. 6 ф., менѣе прошлаго года на 14580 п. 16 ф. и 2) съ огородныхъ посадокъ 2148 п. 39 ф., болѣе прошлаго года на 1427 п. 16 ф.

Зерновые хлѣба составляютъ главный предметъ отпускной торговли какъ на внутреннихъ, такъ и на заграничныхъ рынкахъ. Въ продажу они поступаютъ частью въ зернѣ, а частью въ переработанномъ на мѣстныхъ мельницахъ видѣ. Помимо сего рожь, переработанная въ муку, поступаетъ на мѣстные винокуренные заводы.

Цѣны на главные хлѣба, существовавшія по уѣздамъ въ отчетномъ году, по уборкѣ урожая, за пудъ были слѣдующія: въ Орловскомъ уѣздѣ рожь 40—55 к., пшеница 85—90 к. и овесъ 30—45 к.; въ Мценскомъ—рожь 55—65 к., пшеница 70—80 к. и овесъ 45—80 к.; въ Болховскомъ—рожь 60 к. и овесъ 45 к.; въ Карачевскомъ—рожь 65 к. и овесъ 60 к.; въ Брянскомъ—рожь 68 к. и овесъ 60 к.; въ Трубчевскомъ—рожь 60 коп. и овесъ 40 к.; въ Дмитровскомъ—рожь 50—60 к. и овесъ 40—65 к.; въ Сѣвскомъ—рожь 58 к., пшеница 75 к. и овесъ 53 к.; въ Кромыскомъ—рожь 55 к., пшеница 80 к. и овесъ 45 к.; въ Малоархангельскомъ—рожь 55—60 к., пшеница 70—95 к. и овесъ 45—55 к.; въ Ливенскомъ—рожь 55 к., пшеница 70 к. и овесъ



50 к. и въ Елецкомъ.—рожь 53—55 к, пшеница 68—95 к. и овесъ 44—54 к.

Цѣны на рабочія руки, сравнительно съ предшествовавшимъ годомъ, остались безъ особенныхъ измѣненій. Слѣдующая таблица показываетъ бывшія цѣны въ уѣздахъ годовымъ и лѣтнимъ или полугодовымъ рабочимъ.

| Названіе уѣздовъ. | Цѣны рабочимъ. |    |           |    |                           |    |           |    |
|-------------------|----------------|----|-----------|----|---------------------------|----|-----------|----|
|                   | Годовымъ.      |    |           |    | Лѣтнимъ или полугодовымъ. |    |           |    |
|                   | Работнику.     |    | Работницѣ |    | Работнику                 |    | Работницѣ |    |
|                   | Руб.           | К. | Руб.      | К. | Руб.                      | К. | Руб.      | К. |
| Орловскій . .     | 45—65          | —  | 25—60     | —  | 30—40                     | —  | 20—30     | —  |
| Мценскій . .      | 60—75          | —  | 30—40     | —  | 30—45                     | —  | 18—25     | —  |
| Болховской . .    | 50—70          | —  | 24—36     | —  | 30—40                     | —  | 18—20     | —  |
| Карачевскій . .   | 60             | —  | 30        | —  | 30—45                     | —  | 20        | —  |
| Брянскій . .      | 50—60          | —  | —         | —  | 15—35                     | —  | —         | —  |
| Трубчевскій . .   | 40—60          | —  | 20—36     | —  | 35                        | —  | 18        | —  |
| Дмитровскій . .   | 40—70          | —  | —         | —  | 20—45                     | —  | —         | —  |
| Сѣвскій . . .     | 50—70          | —  | 25—36     | —  | 35—45                     | —  | 15—30     | —  |
| Кромской . .      | 75             | —  | 36        | —  | 45                        | —  | 16        | —  |
| Малоарханг. . .   | 45—60          | —  | 30        | —  | 40                        | —  | 20        | —  |
| Ливенскій . .     | 50—80          | —  | 30—45     | —  | 25—40                     | —  | 15—25     | —  |
| Елецкій . . .     | 50—75          | —  | 25—50     | —  | 30—50                     | —  | 17—25     | —  |

Арендныя цѣны на землю въ отчетномъ году по губерніи были слѣдующія: въ Орловскомъ уѣздѣ на озимый посѣвъ 15—25 р. и яровой 12—15 р.; въ Мценскомъ—на озимый посѣвъ 15—20 р. и яровой 7—15 р.; въ Болховскомъ—на озимый посѣвъ 15—20 р. и яровой 7—10 руб.; въ Карачевскомъ—на озимый посѣвъ 10—25 р. и яровой 4—15 р.; въ Брянскомъ—на озимый посѣвъ 4—6 р. и яровой 3—4 руб.; въ Трубчевскомъ—на озимый посѣвъ 4—8 р. и яровой 1—5 р.; въ Дмитровскомъ—на озимый посѣвъ 15—20 р. и яровой 6—8 р.; въ Сѣвскомъ—на озимый посѣвъ 15—20 р. и яровой 5—8 руб.; въ Кромскомъ—на озимый посѣвъ 20 р. и яровой 8 р.; въ Малоархангельскомъ—на



озимый посѣвъ 15—25 р. и яровой 8—15 р.; въ Ливенскомъ— на озимый посѣвъ 12—22 р. и яровой 10—16 р. и въ Елецкомъ—на озимый посѣвъ 12—18 руб. и яровой 9—15 руб.

Въ видахъ лучшей обработки крестьянами своей земли земства Орловской губерніи принимаютъ все зависящія отъ нихъ мѣры къ распространенію среди крестьянскаго населенія сельско-хозяйственныхъ орудій. Для этой цѣли они выписываютъ означенныя орудія непосредственно изъ заводовъ и продаютъ ихъ крестьянамъ по дешевой цѣнѣ.

Въ вѣдѣніи Министерства Земледѣлія и Государственныхъ Имуществъ въ Орловской губерніи всего лѣсовъ было: 307355,59 дес., въ томъ числѣ казенныхъ лѣсныхъ дачъ 68 въ составѣ 295903,49 дес., казенно-крестьянскихъ одна дача въ составѣ 191,25 дес., общихъ дачъ 7 въ составѣ 11161,75 дес. и спорныхъ одна дача въ составѣ 39,1 дес. Дохода отъ лѣсовъ въ 1902 году получено было 865274 руб. 26 коп., изъ нихъ отъ продажи лѣса 855638 р. 6 к., отъ побочных пользованій 6590 р. 76 коп. и за отпускъ лѣса изъ общихъ дачъ 3045 руб. 44 коп.

Въ предѣлахъ Орловской губерніи въ вѣдѣніи Министерства Земледѣлія и Государственныхъ Имуществъ оброчныхъ статей находится: лѣснаго вѣдомства—земельныхъ 234 пространствомъ 17034 дес. 2096 саж. и неземельныхъ 48 пространствомъ 257 дес. 1449 саж. и хозяйственнаго вѣдомства земельныхъ 31 пространствомъ 4300 дес. 1956 с. и неземельныхъ пространствомъ 9 дес. 1000 с. Со всехъ перечисленныхъ статей въ 1902 году получено было всего дохода—60579 руб. 8 коп. Всѣхъ случаевъ нарушеній лѣснаго устава въ 1902 году было 5659 на сумму 10144 руб. 65 коп. За отчетный годъ понесено потерь древесной массы по казенной таксѣ: по порубкамъ и похищеніямъ лѣса на 5720 руб. 83 коп., по пожарамъ на 165 р. 54 к. и по пастьбѣ скота потравами на 1199 р. 56 к.

Изъ назначенныхъ отпусковъ лѣса по казеннымъ дачамъ Орловской губерніи для сплошной рубки часть въ 962 дес. 1081 кв. саж. была оставлена для хозяйственной разработки (продолженіе общественныхъ лѣсныхъ работъ и для выполненія заказа на Риго-Орловскую желѣзную дорогу), а большая часть въ 3421 дес. 1200 кв. саж. была предъявлена къ торгамъ. Торги эти въ общемъ въ 1902 году прошли успѣшно. За продан-



ный въ отчетномъ году лѣсъ поступило въ доходѣ казны 855638 руб. 6 коп. и сверхъ того поступило въ депозиты Управленія и лѣсничихъ отъ продажи лѣса, разработаннаго при общественныхъ лѣсныхъ работахъ, для доставленія заработка мѣстному населенію, 152663 р.

Въ теченіе отчетнаго года въ Орловскомъ Отдѣленіи Государственнаго Банка предъявлено было всего по залогу 23 имѣнія съ 6279 дес., подъ залогъ которыхъ испрашивалось ссудъ 534500 руб.; кромѣ того, по 33 имѣніямъ испрашивалось ссуды 920700 руб., въ обезпеченіе коихъ предъявлено 15554 дес. частью состоявшихъ уже въ залогѣ, а частью вновь предъявленныхъ. По означеннымъ имѣніямъ и по имѣніямъ, предъявленнымъ къ залогу до 1902 года, Совѣтомъ Государственнаго Дворянскаго Земельнаго Банка разрѣшено первоначальныхъ ссудъ на 406300 р. подъ залогъ 23 имѣній, заключающихъ въ себѣ 6275 дес. и по перезалогамъ 517200 руб. подъ 26 имѣній съ 8190 дес. Выдано было Банкомъ первоначальныхъ ссудъ на 360700 руб. подъ залогъ 26 имѣній, заключающихъ въ себѣ 6185 дес. и по перезалогамъ 418600 руб. подъ залогъ 23 имѣній съ 7511 д. Всего подъ залогъ 49 имѣній, заключающихъ въ себѣ 13696 д., выдано было ссуды 779300 руб.

Въ Орловскомъ Отдѣленіи Крестьянскаго Поземельнаго Банка къ 1-му Января 1902 года всего состояло 738 залоговъ съ количествомъ земли 103501 д. (въ томъ числѣ 12 залоговъ на основаніи ст. 99 Уст. Банка съ количествомъ земли 618 дес.). Въ отчетномъ году въ Отдѣленіе поступило 232 заявленія о выдачѣ ссудъ на покупку и залогъ 26613 дес. земли, въ суммѣ 3581220 руб. (въ томъ числѣ 14 заявленій по 99 ст. Уст. Банка подъ залогъ 1130 дес. земли съ испрашиваемой ссудой въ 67248 руб.). За отчетный годъ въ Отдѣленіе поступило 172 залога съ количествомъ земли 19674 дес., для покупки и подъ залогъ которыхъ выдано Банкомъ въ ссуду 2245500 руб. (въ томъ числѣ 3 залога по ст. 99 Уст. Банка съ количествомъ земли 118 дес., а ссудой въ 6480 руб.). Въ 1902 году заявленій о ссудахъ поступило въ Орловское Отдѣленіе Крестьянскаго Банка менѣе противъ 1901 года на 20%, вслѣдствіе чрезмѣрнаго роста продажныхъ цѣнъ на землю. Продажныя цѣны продолжались повышаться вслѣдствіе общаго вздорожанія земли и, въ частности для Орловской губерніи, потому, что въ продажу начинаютъ поступать болѣе благоустроенныя имѣнія съ постройками и инвентаремъ. Сдѣлки по ст. 99 Уст. Банка



въ отчетномъ году по количеству поступившихъ заявленій (14) занимають первое мѣсто. Это обстоятельство объясняется тѣмъ, что крестьяне начинаютъ быть болѣе освѣдомлены о Крестьянскомъ Поземельномъ Банкѣ. Изъ числа продавцевъ земли въ 1902 году было: дворянъ 64%, мѣщанъ 8%, крестьянъ 9%, купцовъ и почетныхъ гражданъ 7%, духовныхъ, разночинцевъ, Банковъ и другихъ учрежденій 12%.

#### б) Обезпеченіе народнаго продовольствія.

Въ первой половинѣ отчетнаго года всѣ заботы Губернскаго Начальства въ отношеніи народнаго продовольствія направлены были къ своевременному удовлетворенію нуждъ крестьянскаго населенія по продовольствію и обѣмненію яровыхъ полей. Для удовлетворенія этихъ нуждъ въ 1902 году отпущено было изъ Губернскаго продовольственнаго капитала: на обѣмненіе яровыхъ полей 46988 руб. 85 коп. и на продовольствіе 33477 руб. 25 коп. На тотъ-же предметъ выдано было въ ссуду крестьянамъ: изъ общественныхъ продовольственныхъ запасовъ ржи 881429 п. 32 ф. и овса 86711 п. 27 ф. и изъ общественныхъ продовольственныхъ капиталовъ 32361 руб. 47 коп.

По окончательной уборкѣ въ отчетномъ году хлѣбовъ, повсемѣстно въ губерніи было произведено обстоятельное изслѣдованіе степени ихъ урожая, при чемъ по этому обслѣдованію всѣ уѣзды Орловской губерніи въ общемъ признаны были благопріятными по урожаю и не требующими правительственной помощи на продовольствіе и обѣмненіе полей. Впрочемъ въ теченіе лѣта отчетнаго года отдѣльныя мѣстности Орловскаго, Брянскаго, Карачевскаго и Сѣвскаго уѣздовъ нѣсколько пострадали отъ градобитій и пожаровъ, вслѣдствіе чего крестьяне этихъ мѣстностей поставлены были въ необходимость испрашивать осенью отчетнаго года правительственное пособіе на свое продовольствіе и обѣмненіе полей. Возбуждаемая по этому поводу крестьянскимъ населеніемъ ходатайства, по точномъ вылененіи степени ихъ уважительности, немедленно были удовлетворяемы выдачею ссудъ частью изъ общественныхъ продовольственныхъ запасовъ и капиталовъ, а частью изъ Губернскаго продовольственнаго капитала. До 1-го Января 1903 года на удовлетвореніе этихъ потребностей было выдано: изъ Губернскаго продовольственнаго капитала 7750 р., изъ нихъ 6550 руб. на обѣмненіе полей и 1200 руб. на продовольствіе.



Наличныя мѣстныя спеціальныя средства, служащія обезпеченіемъ продовольствія всей губерніи, представляются въ слѣдующемъ видѣ:

Губернскаго продовольственнаго капитала къ 1-му Января 1902 года состояло на лицо 180162 р. 98 к.; въ теченіе года поступило въ возвратъ ранѣе выданныхъ ссудъ 40772 р. 8 к., за это-же время выдано на удовлетвореніе продовольственныхъ потребностей сельскаго населенія 87430 р. 50 к. и осталось къ 1-му Января 1903 года 138090 р. 21 к.

Общественнаго продовольственнаго капитала къ 1 Января 1902 г. состояло на лицо 445918 руб. 55 коп. Въ періодъ времени съ 1 Января по 1 Октября 1902 года поступило въ возвратъ ранѣе выданныхъ ссудъ 104662 р. 80 к., за то же время выдано на обсмѣненіе озимыхъ полей 32361 руб. 47 коп. и осталось къ 1-му Октября 1903 г. 518219 руб. 88 коп.

Всѣхъ хлѣбозапасныхъ магазиновъ въ губерніи въ отчетномъ году насчитывалось 2412. По уѣздамъ они распредѣлялись слѣдующимъ образомъ: въ Орловскомъ 54, Болховскомъ 190, Брянскомъ 278, Елецкомъ 387, Карачевскомъ 115, Кромскомъ 115, Ливенскомъ 520, Малоархангельскомъ 433, Мценскомъ 150, Сѣвскомъ 136 и Трубчевскомъ 34. Въ перечисленныхъ хлѣбозапасныхъ магазинахъ находилось въ наличности зерна къ 1 Октября 1902 г.: по Орловскому уѣзду 11636 п. 10 ф. озим. и 3522 п. 21 ф. яров., по Болховскому 31236 п. 15 ф. озим. и 180 п. яр., по Брянскому 20823 п. 33 ф. озим. и 7611 пуд. 8 ф. яров., по Елецкому 51314 п. озим. и 595 п. яров., по Кромскому 938 п. озим. и 75 п. яров., по Ливенскому 208366 п. 14 ф. озим. и 21429 п. 16 ф. яров., по Малоархангельскому 119265 п. 10 ф. озим. и 7581 п. 21 ф. яров., по Мценскому 315 п. озим. и 90 пуд. яров., по Сѣвскому 250 п. озим. и по Трубчевскому уѣзду 347 пуд. 20 ф. озим. и 27 п. 20 ф. яров. По Дмитровскому и Карачевскому уѣздамъ изъ хлѣбозапасныхъ магазиновъ хлѣбъ былъ весь разобранъ.

#### **в) Промыслы городского и сельскаго населенія.**

Промыслы населенія городовъ Орловской губерніи заключались въ производствѣ разныхъ предметовъ одежды, обуви, домашняго хозяйства и т. п. Производствомъ этимъ занимались 26496 челов., сравнительно съ 1901 г. менѣе на 2747. Изъ нихъ было: мастеровъ 11949, рабочихъ 10910 и учениковъ 3637. Болѣе распростра-



неннымъ ремесломъ было кружевное, имъ занимались 3740 человъ; затѣмъ слѣдуютъ: сапожники (2067), портные (1864), трепачи (1686), модистки (1664), хлѣбники и булочники (1428), плотники (1412), извошники (1396), столяры (1026), мясники и колбасники (936). По городамъ ремесленники распредѣлялись такъ: Елецъ (5815), Орель (5771), Мценскъ (3634), Брянскъ (2449), Болховъ (2392), Карачевъ (2268), Трубчевскъ (1032), Сѣвскъ (970), Ливны (969), Дмитровскъ (480), Малоархангельскъ (418) и Кромы (298).

Промыслы сельскаго населенія служили лишь подспорьемъ земледѣлю и потому главнымъ образомъ обращены были на удовлетвореніе потребностей деревенскаго быта и сельско-хозяйственныхъ нуждъ. Промыслы эти состояли въ производствахъ: печномъ, штукатурномъ, плотничьемъ, кружевномъ и др.

Занимались крестьяне промыслами преимущественно въ свободное отъ полевыхъ работъ время—осенью и зимою, и только небольшая часть населенія занималась ими въ теченіе всего года. Произведенія промысла сбывались на сельскихъ ярмаркахъ и въ городахъ какъ Орловской, такъ и сосѣднихъ губерній.

По уѣздамъ промыслы сельскаго населенія распредѣлялись такъ: въ Болховскомъ уѣздѣ крестьяне работали на вѣтряныхъ мельницахъ, маслобойняхъ, крупорушкахъ и кромѣ того выдѣлывали разную деревянную посуду и занимались производствомъ бичевы; въ Брянскомъ большая часть населенія работала на мѣстныхъ фабрикахъ и заводахъ; кромѣ того, крестьяне занимались пилкою и рубкою лѣса, подвозили дрова къ фабрикамъ, заводамъ и складамъ, а въ нѣкоторыхъ, мѣстахъ сплавляли по рѣкамъ суда и плоты, добывали мѣль, смолу и уголь; въ Дмитровскомъ частію занимались гончарнымъ и плотничьимъ промыслами, а частію работали на винокуренныхъ и маслобойныхъ заводахъ; въ Елецкомъ особенно развито производство кружевъ; кромѣ того, занимались ломкою и обдѣлкою камня и гончарнымъ производствомъ; въ Карачевскомъ выдѣлывали разную деревянную посуду и другіе предметы: ведра, чашки, телѣги и т. п., но болѣе всего были развиты пенько-прядельные и пенько-трепальные производства; въ Кромскомъ изготовляли разную деревянную посуду и телѣги, занимались шорнымъ и плотничьимъ, а отчасти и извознымъ промыслами; въ Ливенскомъ болѣе видное мѣсто занимали: промыселъ гончарный, производство колесъ, дугъ, валеныхъ сапоговъ и войлоковъ;



въ Малоархангельскомъ выдѣлялись промыслы: плотничій, столярный, дубильный, кузнечный, штукатурный и гончарный; въ Мценскомъ промыслы развиты въ незначительномъ размѣрѣ: работали на просорушкахъ, винокуренныхъ, кирпичныхъ и другихъ мелкихъ заводахъ; въ Орловскомъ крестьяне занимались пенько-прядельнымъ и пенько-трепальнымъ производствами, ломкою камня, промыслами: плотничьимъ, штукатурнымъ, гончарнымъ, шорнымъ, а также изготовляли: телѣги, сани и т. п.; въ Сѣвскомъ занимались разработкою лѣса и изготовленіемъ разныхъ деревянныхъ издѣлій: телѣгъ, саней, прылокъ и т. п.; въ Трубчевскомъ населеніе разрабатывало лѣса, сплавляло по Деснѣ плоты; кромѣ того, занималось гончарнымъ производствомъ, извозомъ и выдѣлкою разныхъ предметовъ: саней, телѣгъ и т. п.

Въ отхожій промыселъ крестьянское населеніе отправлялось преимущественно въ южныя губерніи на лѣтнія полевая работы, а частію въ разные города для работъ строительныхъ, плотничьихъ, штукатурныхъ и др. Приблизительно отъ отхожаго промысла въ 1902 году населеніемъ было заработано до 2225000 рублей.

Отхожій промыселъ въ отчетномъ году былъ не исполнѣнъ благопріятенъ для населенія частью влѣдствіе наплыва рабочихъ изъ другихъ мѣстностей, а частію потому, что нѣкоторые заводы были пріостановлены.

Нижеслѣдующая таблица о количествѣ выданныхъ въ 1902 году крестьянамъ паспортовъ дастъ приблизительное понятіе о числѣ населенія губерніи, занимавшагося отхожими промыслами.

| Выдано паспортовъ. |            |                |               |           |                     |        |
|--------------------|------------|----------------|---------------|-----------|---------------------|--------|
| У ѣ з д ы.         | Мѣсячныхъ. | 2—3 мѣсячныхъ. | Полугодовыхъ. | Годовыхъ. | Срокомъ свыше года. | Итого. |
| Болховской . . .   | 22         | 95             | 364           | 12069     | 87                  | 12637  |
| Брянскій . . . .   | 9          | 32             | 676           | 8839      | 26                  | 9582   |
| Дмитровскій . . .  | —          | —              | —             | 12392     | 58                  | 12450  |
| Елецкій . . . .    | 162        | 808            | 1260          | 25822     | 154                 | 28206  |
| Карачевскій . . .  | —          | 70             | 451           | 10618     | —                   | 11139  |



|                   |      |      |      |       |     |        |
|-------------------|------|------|------|-------|-----|--------|
| Кромеской . . . . | 142  | 174  | 1731 | 13661 | 69  | 15777  |
| Ливенскій . . . . | 243  | 1427 | 1546 | 26872 | —   | 30088  |
| Малоарханг. . . . | 156  | 593  | 990  | 19124 | —   | 20863  |
| Мценскій . . . .  | 202  | 148  | 1034 | 10155 | 151 | 11740  |
| Орловскій . . . . | 16   | 65   | 515  | 15001 | 188 | 15785  |
| Сѣвскій . . . . . | 78   | 113  | 226  | 11424 | 72  | 11913  |
| Трубчевскій . . . | 201  | 219  | 510  | 10319 | 133 | 11382  |
| Итого . .         | 1231 | 3794 | 9303 | 17629 | 938 | 191562 |

### г) Промышленность заводская и фабричная.

Всѣхъ фабрикъ и заводовъ въ 1902 г. со всѣми мелкими заведеніями, имѣющими характеръ ремесленныхъ и кустарныхъ, было 9052, сравнительно съ 1901 годомъ болѣе на 333.

Сумма производительности фабрикъ и заводовъ простиралась до 38933646 руб., сравнительно съ предшествовавшимъ годомъ болѣе на 5902397 р. Увеличеніе суммы производительности падаетъ на заводы: водочные (+4825971 р.), табачные (+599350 р.), хрустальные и стеклянные (+640556 р.), пенько и паклепрядильные (+353119 р.), паровозо-вагонные (+199600 р.), кожевенные (+161140 р.), лѣсопильные (+227168 руб.). Сравнительно значительная убыль суммы производительности падаетъ на заводы: мукомольные (—348890 руб.), маслобойные (—223206 р.) и чугунно-литейные (—51519 р.).

По суммѣ производительности изъ фабрикъ и заводовъ въ губерніи первенствующее значеніе имѣютъ: рельсопрокатный (11684980 р.), казенные винные склады (9554278 р.), табачные (2281248 р.), мукомольные (2152944 р.), паровозо-вагонные (1500000 р.), кожевенные (1383645 руб.), хрустальные и стеклянные (1330228 р.).

Всѣхъ рабочихъ фабричныхъ и заводскихъ въ отчетномъ году насчитывалось 40819, по сравненію съ 1901 г. менѣе на 1901. Наибольшее число рабочихъ было на заводахъ: рельсопрокатномъ (6000), мукомольныхъ (5554), хрустальныхъ и стеклянныхъ (4164), ма-



слобойныхъ (3583), кирпичныхъ (2569), паровозо-вагонныхъ (2450), пенько и пакле-прядильныхъ (2187), кузнечныхъ и слесарно-механическихъ (1657), пенько-грепальныхъ (1595) и кожевенныхъ (1553).

#### д) Торговля.

Въ 1902 году было взято торговыхъ документовъ: свидѣтельствъ на торговья предпріятія—годовыхъ 8732 и полугодовыхъ 678, свидѣтельствъ на складочныя помѣщенія—годовыхъ 285 и полугодовыхъ 8, бесплатныхъ промысловыхъ свидѣтельствъ на складочныя помѣщенія 2352, свидѣтельствъ на развозный торгъ годовыхъ 134, полугодовыхъ 28 и на разносный торгъ—годовыхъ 133 и полугодовыхъ 26; сословныхъ купеческихъ свидѣтельствъ 1 и 2 гильдіи 661. Всего въ теченіе 1902 году было выбрано торговыхъ документовъ 13037, менѣе противъ предъидущаго года на 1464. Уменьшеніе числа выбранныхъ торговыхъ свидѣтельствъ въ 1902 году произошло вѣдствіе закрытія большей части питейныхъ заведеній по случаю введенія казенной продажи питей. Особеннаго различія въ торговлѣ въ отчетномъ году, по сравненію съ 1901 г., не замѣчалось.

#### е) Движеніе населенія.

Въ 1902 году всѣхъ браковъ въ Орловской губерніи было 19120, менѣе противъ 1901 г. на 918. Въ теченіе года родилось младенцевъ 124473, изъ нихъ было: законнорожденныхъ 122811 (62298 муж. пола и 59815 жен. пола) и незаконнорожденныхъ 1662 (830 муж. пола и 832 жен. пола). Въ теченіе года умерло 81972 челов., изъ нихъ муж. пола 41908 и жен. пола 40064. Сравнительно съ минувшимъ годомъ, родившихся было болѣе на 8275, а умершихъ—на 3916.

За отчетный годъ населеніе губерніи путемъ естественнаго прироста увеличилось на 42401. Въ общей сложности по городамъ прибыль населенія равняется 2444, а по уѣздамъ 40007. Наибольшее приращеніе было въ уѣздахъ: Брянскомъ (5870). Ливенскомъ (4850), Елецкомъ (4697). Изъ городовъ наибольшая прибыль населенія значитя: въ Орлѣ (990), Брянскѣ (415) и Ельцѣ (388).

Въ отчетномъ году число всѣхъ жителей въ губерніи простиралось до 2258402 челов., изъ нихъ муж. пола 1106580 и женскаго 1151822. Въ городахъ было 241063 челов., которые распредѣляются такъ: Орель 73624, Елецъ 38818, Брянскъ 25119, Болховъ



21526, Ливны 20983, Карачевъ 15955, Мценскъ 9522, Сѣвскъ 9212, Малоархангельскъ 8000, Трубчевскъ 7286, Кромы 5532 и Дмитровскъ 5486.

Въ уѣздахъ цифра населенія достигала 2007339 душъ обоого пола. По своей населенности уѣзды, не считая населенія городовъ, распредѣляются въ такомъ порядкѣ: Ливенскій—301802, Елецкій—270894, Брянскій—207912, Малоархангельскій—185147, Сѣвскій—163073, Орловскій—451341, Трубчевскій—142741, Карачевскій—134343, Болховской—129883, Кромской—114210, Дмитровскій—111998 и Мценскій—103995.

По свѣдѣнιάмъ Казенной Палаты, въ теченіе отчетнаго года исключено по губерніи, за перечисленіемъ въ другія губерніи, 2149 человекъ, изъ нихъ 1162 муж. пола и жен. 987.

## II. Подати и повинности.

### а) Государственный поземельный налогъ.

Въ отчетномъ году причиталось къ поступленію государственнаго поземельнаго налога: недоимокъ 24909 р. 73 к. и оклада 182121 р. 53 к.; причислено было недоимокъ 2731 р. 13 к.; въ теченіе года было исключено недоимокъ 193 р. 56 к. и оклада 1029 р. 79 к. и поступило недоимокъ 15405 р. 75 к. и оклада 161716 р. 16 коп.; къ 1 Января 1903 г. осталось въ недоимкѣ 31417 руб. 13 коп.

### б) Выкупные платежи.

Къ началу отчетнаго года недоимокъ выкупныхъ платежей за населеніемъ Орловской губерніи оставалось всего 8130207 руб. 2 коп., изъ нихъ срочныхъ 907826 р. 69 к., разсроченныхъ 135155 руб. 92 к. и отсроченныхъ 7087224 р. 41 коп.; оклада на отчетный годъ было назначено 3001808 р. 11 коп.; въ теченіе года причислено было недоимокъ 434552 р. 41 коп. и оклада 41 р. 52 к. и исключено недоимокъ 466455 р. 29 к. и оклада 259287 р. 72 к.; за годъ поступило недоимокъ 79447 р. 34 к. и оклада 2579540 р. 29 коп. Къ 1 Января 1903 года осталось недоимокъ всего 8181878 р. 42 к., въ томъ числѣ срочныхъ 553587 р. 4 к., разсроченныхъ 128465 р. 6 к., и отсроченныхъ 7499826 руб. 32 коп.



**в) Государственный налогъ съ недвижимыхъ городскихъ имуществъ.**

Къ 1 Января 1902 года недоимокъ государственнаго налога съ недвижимыхъ городскихъ имуществъ состояло 33009 руб. 67 к.; на отчетный годъ исчислено было оклада 102000 руб.; въ теченіе года причислено было недоимокъ 14560 р. 24 к. и оклада 94 р. 93 к. и исключено недоимокъ 12592 р. 19 к.; за годъ взыскано было недоимокъ 18364 руб. 68 к. и оклада 82598 р. 41 к.; къ 1 Января 1903 года осталось въ недоимкѣ всего 36109 р. 56 к.

**г) Государственный квартирный налогъ.**

Въ 1902 году подлежало къ поступленію государственнаго квартирнаго налога: недоимокъ 2043 р. 45 к. и оклада 27478 р.; въ теченіе года причислено было недоимокъ 977 р. 96 к. и оклада 1 р.; за то же время было исключено недоимокъ 323 р. 92 к. и оклада 527 руб. 86 к.; за годъ поступило недоимокъ 1969 р. 84 к. и оклада 24434 р. 28 к.; къ 1 Января 1903 г. осталось въ недоимкѣ всего 3244 р. 51 к.

**д) Земскіе сборы.**

Къ началу отчетнаго года недоимки губернскаго земскаго сбора оставалось 289744 руб. и оклада на 1902 годъ исчислено было 280408 р., итого 570152 р. Въ теченіе года поступило 268139 руб. и осталось въ недоимкѣ къ 1-му Января 1903 г. 302013 руб., сравнительно съ предшествовавшимъ годомъ болѣе на 12269 р.

Недоимки уѣздныхъ сборовъ къ 1 Января 1902 г. состояло 1109239 руб.  $58\frac{3}{4}$  к. и оклада на отчетный годъ было исчислено 1236825 руб., итого слѣдовало поступить 2346065 руб. 14 коп.; въ теченіе года поступило и исключено по разнымъ случаямъ 1167726 р. и осталось въ недоимкѣ къ 1-му Января 1903 года 1178339 руб. 12 коп. По сравненію съ предшествовавшимъ годомъ недоимка уѣзднаго земскаго сбора увеличилась на 69099 руб.  $53\frac{1}{4}$  коп.

**е) Частный сборъ съ дворянскихъ имѣній.**

Въ 1902 году частнаго сбора съ дворянскихъ имѣній слѣдовало поступить: недоимки 73394 р.  $42\frac{3}{4}$  к. и оклада съ причисленіемъ 71498 руб. 42 коп., всего 144892 р.  $84\frac{3}{4}$  к.; въ теченіе года поступило и исключено 52085 руб. 57 к. и осталось въ недоимкѣ къ 1 Января 1903 года 92807 р.  $27\frac{3}{4}$  к.



### ж) Городскіе доходы и расходы.

Къ 1 Января 1902 года въ распоряженіи общественныхъ городскихъ учрежденій состояло въ остаткѣ городскихъ суммъ 156637 р. 86<sup>1</sup>/<sub>2</sub> к

За отчетный годъ по всеѣмъ городамъ Орловской губерніи поступило городскихъ доходовъ 1107692 руб. 47 коп., а израсходовано было за тоже время 1194859 руб. Уравнительно большіе расходы были произведены: въ Орль 344518 р. 44 к., Ельцѣ 338751 р. 32<sup>1</sup>/<sub>2</sub> к., Брянскѣ 152427 р. 91 к. и Ливнахъ 109423 р. 62<sup>1</sup>/<sub>2</sub> к. Остатокъ отъ прихода образовался по городамъ: Орлу 10599 руб. 30 к., Мценску 2276 р. 82 к. и Карачеву 780 р. 50 к. По всеѣмъ остальнымъ городамъ оказались передержки, при чемъ наибольшая передержка была по г. Ельцу—74878 р. 74<sup>1</sup>/<sub>2</sub> к. и Брянску 10857 р 1 к.

### з) Акцизные доходы.

Въ 1902 году по Орловской губерніи поступило акцизныхъ доходовъ:

1) Питейнаго 5541537 р. 36 коп., менѣе противъ прошлаго года на 352639 р. 61 к. или на 5,9<sup>0</sup>/<sub>0</sub>. Изъ этого числа: а) акциза съ вина и спирта 5485533 руб. 77 к., менѣе противъ прошлаго года на 326885 руб. 63 к. или на 5,6<sup>0</sup>/<sub>0</sub>; уменьшеніе въ поступленіи акциза съ вина и спирта объясняется уменьшеніемъ потребленія вина населеніемъ Орловской губерніи; б) акциза съ пива и меда 30556 р. 35 к., менѣе сравнительно съ предшествовавшимъ годомъ на 12306 руб. 55 к. или на 28,9<sup>0</sup>/<sub>0</sub>; уменьшеніе въ поступленіи акциза съ пива и меда объясняется сокращеніемъ числа мѣстъ продажи этихъ напитковъ и в) основнаго и дополнительнаго патентнаго сбора 25447 р. 24 к., менѣе противъ 1901 г. на 13447 р. 43 к. или на 34,6<sup>0</sup>/<sub>0</sub>; уменьшеніе въ поступленіи патентнаго сбора объясняется уменьшеніемъ числа мѣстъ продажи питьями.

2) Табачнаго дохода 1327817 руб. 90 коп., менѣе противъ прошлаго года на 199287 руб. 90 коп. или на 13,1<sup>0</sup>/<sub>0</sub>; изъ этого числа: а) акциза за табачныя бандероли 1278041 руб. 40 к., менѣе противъ предшествовавшаго года на 209590 руб. 65 коп. или на 14,1<sup>0</sup>/<sub>0</sub>; уменьшеніе въ поступленіи акциза за табачныя бандероли объясняется съ одной стороны неурожаемъ табаку въ 1901 году, вслѣдствіе чего производство табаку значительно сократилось въ отчетномъ году, а съ другой—большими остатками отъ прошлаго года пригото-



ленныхъ табачныхъ издѣлій и б) патентнаго сбора 49776 руб. 50 коп., болѣе сравнительно съ 1901 г. на 10302 руб. 75 коп. или на 26,1<sup>0</sup>/<sub>0</sub>; увеличеніе въ поступленіи патентнаго сбора объясняется введеніемъ въ дѣйствіе закона 23 Апрѣля 1901 г., въ силу котораго патентный сборъ съ табачныхъ фабрикъ увеличился въ отчетномъ году на 11880 руб.

Всѣхъ акцизныхъ доходовъ въ теченіе отчетнаго года поступило 6869355 руб. 26 коп., менѣе противъ прошлаго года на 551927 р. 51 к. или на 7,4<sup>0</sup>/<sub>0</sub>.

Въ 1902 году находилось въ дѣйствіи: винокуренныхъ заводовъ 27, пиво-медоваренныхъ 4, табачныхъ фабрикъ 7 и уксусныхъ заводовъ 1. Въ теченіе года открыто было мѣстъ оптовой и раздробительной продажи: а) пива 43, б) табаку 8, в) разныхъ виноградныхъ винъ 1, г) ренсковыхъ погребовъ 76, д) погребовъ русскихъ виноградныхъ винъ 6, е) трактировъ 51, ж) буфетовъ 75, з) портерныхъ и пивныхъ лавокъ 120, и) временныхъ выставокъ 10 и і) казенныхъ лавокъ 584.

#### и) Отправленіе натуральныхъ повинностей.

Отправленіе натуральныхъ повинностей въ отчетномъ году по уѣздамъ заключалось въ слѣдующемъ:

Въ Орловскомъ отведено: квартиръ офицерамъ и нижнимъ чинамъ 920 и конюшень для лошадей 973; отбыто подводъ: за контръ-марки 66, за прогоны 612 и безъ прогоновъ 752, всего 1430; употреблено рабочихъ дней на исправленіе дорогъ: конныхъ 726 и пѣшихъ 6892.

Въ Мценскомъ—отведено квартиръ офицерамъ 56, нижнимъ чинамъ 977 и для арестантовъ 129; употреблено рабочихъ дней: пѣшихъ 8735 и конныхъ 1121.

Въ Карачевскомъ—отведено: квартиръ офицерамъ 85 и нижнимъ чинамъ 1313 и конюшень для лошадей 161.

Въ Болховскомъ—отведено: квартиръ для офицеровъ 48, и для нижнихъ чиновъ 1350 и конюшень для лошадей 1615; поставлено подводъ: за контръ-марки 193 и за прогоны 91.

Въ Брянскомъ—поставлено подводъ: за контръ-марки 54 и за прогоны 19, всего 73; употреблено на исправленіе дорогъ рабочихъ дней 73.

Въ Трубчевскомъ—отведено квартиръ для нижнихъ чиновъ 259; поставлено подводъ 102, употреблено рабочихъ дней: пѣшихъ 5381 и конныхъ 1761.



Въ Сѣвскомъ—поставлено подводъ за прогоны 143.

Въ Дмитровскомъ—поставлено подводъ за прогоны 38; употреблено рабочихъ дней конныхъ на исправленіе дорогъ 38.

Въ Кромскомъ—поставлено подводъ за прогоны 45 и за контръ-марки 44 и выдано билетовъ на получение подводъ 66.

Въ Малоархангельскомъ—отведено квартиръ: для офицеровъ 4, для нижнихъ чиновъ 154 и для арестантовъ 39; поставлено подводъ: за прогоны 154 и безъ прогоновъ 269, всего 423; на исправленіе дорогъ употреблено рабочихъ дней: конныхъ 12988 и пѣшихъ 2114.

Въ Ливенскомъ—поставлено подводъ: за контръ-марки 60, за прогоны 64 и безъ прогоновъ 32, а всего 156; употреблено рабочихъ дней на исправленіе дорогъ—пѣшихъ 6174.

Въ Елецкомъ—по отбытію подводной и квартирной повинности, переведенныхъ на денежные, измѣненій за отчетный годъ не произошло.

### і) Военская повинность.

|                                                                 |       |
|-----------------------------------------------------------------|-------|
| По разверсткѣ назначено къ приему на службу . . . . .           | 5979  |
| Для пополненія назначеннаго числа новобранцевъ состояло:        |       |
| а) по призывнымъ спискамъ (ст. 122 Уст.).                       | 19957 |
| б) по дополнительнымъ спискамъ А (ст. 180, 389 и 390) . . . . . | —     |
| в) по дополнительнымъ спискамъ Б (ст. 129) . . . . .            | 1962  |
| Итого . . . . .                                                 | 21919 |

Въ числѣ внесенныхъ въ призывные списки заключалось:

|                                                     |       |
|-----------------------------------------------------|-------|
| а) имѣвшихъ право на льготу по семейному положенію: |       |
| І разряда . . . . .                                 | 4958  |
| ІІ „ . . . . .                                      | 4232  |
| ІІІ „ . . . . .                                     | 1011  |
| Итого . . . . .                                     | 10201 |

б) по вѣроисповѣданію:

|                         |       |
|-------------------------|-------|
| 1, христіанъ . . . . .  | 19933 |
| 2, евреевъ . . . . .    | 20    |
| 3, магометанъ . . . . . | 3     |
| 4, караимовъ . . . . .  | 1     |



в) по сословіямъ:

1) Лицъ, внесенныхъ въ ревизскія сказки, а равно приписанныхъ къ обществамъ послѣ ревизіи (ст. 112 Уст.) . . . . . 19656

2) Лицъ, изъятыхъ отъ внесенія въ десятую народную перепись, а также вышедшихъ послѣ ревизіи изъ податнаго состоянія (ст. 113 Уст.) . . . . . 301

Въ числѣ лицъ, внесенныхъ въ дополнительный списокъ Б, заключалось получившихъ отсрочку:

1) по имущественному положенію (ст. 60). 27

2) на окончаніе образованія (ст. 61, 63) . 47

3) по невозможности и для поправленія здоровья (ст. 47):

въ 1-й разъ . . . . . 1474

во 2-й разъ . . . . . 414

---

Итого . . . . . 1962

Изъ числа лицъ, внесенныхъ въ призывные списки:

а) получило отсрочку:

1) по имущественному положенію (ст. 60) 7

2) на окончаніе образованія (ст. 61, 63) . 86

---

Итого . . . . . 93

б) освобождено отъ жеребья, какъ заявившихъ желаніе исполнить воинскую повинность въ качествѣ вольноопредѣляющихся (ст. 62) . 32

в) освобождено совсѣмъ отъ воинской повинности (ст. 79) . . . . . 16

При осмотрѣ и приѣмѣ для пополненія назначеннаго числа новобранцевъ:

I. Признано совсѣмъ неспособными къ военной службѣ (ст. 182 п. 1):

а) изъ внесенныхъ въ призывные списки:

1, христіанъ . . . . . 1252

2, евреевъ . . . . . 1

3, магометанъ . . . . . 1

б) изъ числившихся по списку Б . . . . . 319

II. Признано годными къ зачисленію въ ратники ополченія 2-го разряда (ст. 176):

а) изъ внесенныхъ въ призывные списки:

1, христіанъ . . . . . 324

б) изъ числившихся по списку Б . . . . . 416

III. Назначено отсрочекъ по невозможности и для излѣченія болѣзней (ст. 47):

а) изъ внесенныхъ въ призывные списки:

1, христіанъ . . . . . 1298



|                                                                                                                                |      |
|--------------------------------------------------------------------------------------------------------------------------------|------|
| 2, евреевъ . . . . .                                                                                                           | 1    |
| б) изъ числившихся по списку Б . . . . .                                                                                       | 539  |
| IV. Отсрочено вслѣдствіе нахожденія подъ слѣдствіемъ и судомъ (ст. 169). . . . .                                               | 16   |
| V. Отправлено на испытаніе (ст. 170) . . . . .                                                                                 | 315  |
| Назначено къ переосвидѣтельствуванію (ст. 172 Уст.):                                                                           |      |
| а) изъ внесенныхъ въ призывные списки . . . . .                                                                                | 18   |
| б) изъ числившихся по списку Б . . . . .                                                                                       | 2    |
| VI. Не явилось къ исполненію призыва:                                                                                          |      |
| 1, христіанъ . . . . .                                                                                                         | 262  |
| 2, евреевъ . . . . .                                                                                                           | 1    |
| Принято въ войска:                                                                                                             |      |
| а) изъ внесенныхъ въ призывные списки . . . . .                                                                                | 5453 |
| б) изъ внесенныхъ въ дополнительный списокъ Б, поступленіе коихъ въ войска было отсрочено:                                     |      |
| 1) на основаніи 47 ст. Уст.:                                                                                                   |      |
| по истеченіи 1-й отсрочки . . . . .                                                                                            | 441  |
| по истеченіи 2-й отсрочки . . . . .                                                                                            | 79   |
| 2) на основаніи ст. уст. 60, 61, 63, 84 . . . . .                                                                              | 5    |
| Всего принято . . . . .                                                                                                        | 5978 |
| Осталось въ недоборѣ:                                                                                                          |      |
| евреевъ . . . . .                                                                                                              | 1    |
| Въ числѣ принятыхъ заключается:                                                                                                |      |
| а) имѣвшихъ право на льготу:                                                                                                   |      |
| 1) III разряда . . . . .                                                                                                       | 63   |
| 2) II „ . . . . .                                                                                                              | 27   |
| б) женатыхъ . . . . .                                                                                                          | 2066 |
| Изъ нихъ одиночекъ, семейство которыхъ состоитъ только изъ жены и дѣтей (цирк. Мин. Внутр. Дѣль 30 Мая 1874 г. № 32) . . . . . | 14   |
| в) имѣющихъ право на сокращенные сроки службы:                                                                                 |      |
| 1, по 1-му пун. 64 ст. Уст. . . . .                                                                                            | 3    |
| 2, „ 2-му „ „ „ . . . . .                                                                                                      | 51   |
| 3, „ 3-му „ „ „ . . . . .                                                                                                      | 914  |
| г) умѣющихъ читать и писать или только читать . . . . .                                                                        | 2624 |
| Итого . . . . .                                                                                                                | 3592 |
| д) зачисленныхъ, по приѣмѣ, въ запасъ:                                                                                         |      |
| 1) на основаніи 80 ст. Уст. . . . .                                                                                            | 31   |
| е) способныхъ къ службѣ:                                                                                                       |      |
| строевой . . . . .                                                                                                             | 5904 |
| нестроевой . . . . .                                                                                                           | 43   |



ж) мѣрою роста:

|                                                |      |
|------------------------------------------------|------|
| 1, въ 2 арш. 2 <sup>1/2</sup> вершка . . . . . | 46   |
| 2, до 2 арш. 3 верш. включительно . .          | 319  |
| 3, „ 2 „ 4 „ „ . . . . .                       | 1028 |
| 4, „ 2 „ 5 „ „ . . . . .                       | 1613 |
| 5, „ 2 „ 6 „ „ . . . . .                       | 1594 |
| 6, „ 3 „ 7 „ „ . . . . .                       | 976  |
| 7, „ 2 „ 8 „ „ . . . . .                       | 284  |
| 8, „ 2 „ 9 „ „ . . . . .                       | 73   |
| 9, „ 2 „ 10 „ „ . . . . .                      | 13   |
| 10, „ 2 „ 11 „ „ . . . . .                     | 1    |

з) по сословіямъ:

1) лицъ, внесенныхъ въ ревизскія сказки, а равно приписанныхъ къ обществамъ послѣ ревизіи изъ податнаго состоянія . . . . .

59

2) лицъ, изъятыхъ отъ внесенія въ десятую народную перепись, а также вышедшихъ послѣ ревизіи изъ податнаго состоянія . . .

49

---

Итого . . . . . 5978

и) по происхожденію:

1) Русскихъ (Великороссовъ, Малороссіянъ, Бѣлоруссовъ) . . . . .

5971

2) Литовцевъ, Жмудяковъ и Латышей .

1

3) Евреевъ . . . . .

5

4) Цыганъ . . . . .

1

і) по вѣроисповѣданію:

1) Православныхъ и единовѣрцевъ . . . . .

5953

2) Раскольниковъ . . . . .

20

3) Евреевъ . . . . .

5

Изъ числа принятыхъ новобранцевъ:

а) отправлено съ мѣста призыва въ лѣчебныя заведенія (ст. 23 настав. присутствіямъ) .

29

б) отправлено съ мѣста призыва по назначенію въ войска . . . . .

12

в) распущено по домамъ на основаніи 177 ст. Устава . . . . .

5906

---

Итого . . . . . 5947

За пополненіемъ контингента при освидѣтельствваніи (ст. 176 Уст.) прочихъ призванныхъ лицъ:

I. зачислено въ ратники ополченія 1-го разряда:

1) христіанъ . . . . .

4826

2) евреевъ . . . . .

1

3) караимовъ . . . . .

1



II. Зачислено въ ратники ополченія 2-го разряда:

|                                        |       |
|----------------------------------------|-------|
| 1) христіанъ . . . . .                 | 5447  |
| 2) евреевъ . . . . .                   | 10    |
| 3) магометанъ . . . . .                | 1     |
| III. Признано совсѣмъ неспособными:    |       |
| 1) христіанъ . . . . .                 | 462   |
| 2) магометанъ . . . . .                | 1     |
| IV. Не явилось къ освидѣтельствуванію: |       |
| 1) христіанъ . . . . .                 | 285   |
| Итого . . .                            | 11034 |

*О дѣйствіяхъ присутствій по воинской повинности въ теченіе отчетнаго года.*

|                                                                    |   |
|--------------------------------------------------------------------|---|
| Принято на замѣну состоящихъ на службѣ, по 58 ст. Устава . . . . . | — |
| а) по 1-му пун. 74 ст. Уст. . . . .                                | 5 |

|                                                                 |     |
|-----------------------------------------------------------------|-----|
| Принято на службу, на основаніи 173 ст. Уст.:                   |     |
| а) подлежащихъ переосвидѣтельствуванію                          | 12  |
| б) находившихся въ лѣчебныхъ заведеніяхъ на испытаніи . . . . . | 134 |
| в) неявившихся по призыву . . . . .                             | 117 |
| г) состоявшихъ подъ слѣдствіемъ или судомъ . . . . .            | 3   |
| Итого . . .                                                     | 266 |

|                                                                                                  |    |
|--------------------------------------------------------------------------------------------------|----|
| Принято на службу на основаніи 180 и 181 ст. Уст.:                                               |    |
| а) по дополнительному жеребью . . . . .                                                          | 45 |
| Возвращено съ дѣйствительной службы по семейному положенію, на основаніи ст. 56 Устава . . . . . | 59 |

|                                                                            |     |
|----------------------------------------------------------------------------|-----|
| Привлечено къ отвѣтственности за нарушеніе законовъ о воинской повинности: |     |
| а) по 386 ст. Устава . . . . .                                             | 119 |
| б) „ 389 „ „ . . . . .                                                     | 2   |
| Итого . . .                                                                | 121 |

|                                                                                 |     |
|---------------------------------------------------------------------------------|-----|
| Опредѣленъ возрастъ по наружному виду по 159 ст. Уст. . . . .                   | 265 |
| Изъ нихъ включено въ призывные списки                                           | 206 |
| Причислено, на основаніи 138 и 140 ст. Уст., въ призывные участки . . . . .     | 60  |
| Отчислено изъ призывныхъ участковъ, на основаніи 138 и 140 ст. Устава . . . . . | 236 |



Выдано свидѣтельствъ о припискѣ съ призывнымъ участкамъ:

|                                                                                  |     |
|----------------------------------------------------------------------------------|-----|
| а) лицамъ, означеннымъ въ 113 ст. Устава                                         | 270 |
| б) прочимъ лицамъ, обязаннымъ по ст. 115 Устава получить эти свидѣтельства . . . | 244 |
| Итого . . .                                                                      | 514 |

Выдано свидѣтельствъ о явкѣ къ исполненію воинской повинности, на основаніи 182 ст. Уст.:

|                                                          |       |
|----------------------------------------------------------|-------|
| а) объ освобожденіи отъ службы навсегда                  | 2408  |
| б) о зачисленіи въ ратники ополченія 1 разряда . . . . . | 6208  |
| в) о зачисленіи въ ратники ополченія 2 разряда . . . . . | 6453  |
| г) временныхъ . . . . .                                  | 2143  |
| Итого . . .                                              | 17212 |

Поступило жалобъ въ уѣздныя воинскія присутствія (ст. 224 Уст.) на неправильности въ призывныхъ спискахъ . . . . .

|  |     |
|--|-----|
|  | 250 |
|--|-----|

Изъ нихъ признано уважительными . . . . .

|  |     |
|--|-----|
|  | 102 |
|--|-----|

Поступило жалобъ въ губернское по воинской повинности присутствіе (ст. 288 Уст.):

|                                                       |    |
|-------------------------------------------------------|----|
| а) на неправильности въ призывныхъ спискахъ . . . . . | 1  |
| б) по опредѣленію неспособности къ труду              | 12 |
| в) по назначенію льготъ . . . . .                     | 53 |
| г) по опредѣленію годности къ службѣ .                | 43 |

Итого . . . 109

Изъ нихъ признано уважительными:

|                                          |   |
|------------------------------------------|---|
| а) по опредѣленію неспособности къ труду | 1 |
| в) по назначенію льготъ . . . . .        | 2 |
| г) по опредѣленію годности къ службѣ .   | 2 |

Принесено жалобъ въ Правительствующій Сенатъ по 234 ст. Уст. . . . .

|  |   |
|--|---|
|  | 4 |
|--|---|

Итого . . . 9

*О дѣлопроизводствѣ присутствій.*

|                                                                            |       |
|----------------------------------------------------------------------------|-------|
| а) Число засѣданій, кромѣ происходившихъ для дѣйствій по призыву . . . . . | 250   |
| б) входящихъ бумагъ . . . . .                                              | 21391 |
| в) исходящихъ . . . . .                                                    | 30703 |

*О расходахъ по призыву и приему на службу и на содержаніе уѣздныхъ присутствій въ теченіе отчетнаго года.*

а) Расходы по отправленію призванныхъ въ губернской городъ для переосви-



дѣтельствующихъ и въ лѣчебныя заведенія на испытаніе и по содержанію этихъ лицъ въ лѣчебныхъ заведеніяхъ (ст. 170 Уст. о воин. повин.) . . . . . 281 р. 29 к.

б) расходы на путевое, квартирное и порціонное довольствіе военнаго члена, медиковъ и военнаго приѣмщика (по 186 ст. п. 1 Уст.) . . . . . 1250 р. 7 к.

в) на путевое и квартирное довольствіе предсѣдателей и членовъ присутствій (ст. 188 Уст.) . . . . . 198 р. 30 к.

г) на содержаніе лицъ, завѣдующихъ дѣлопроизводствами уѣздныхъ присутствій (ст. 188 Устава) . . . . . 8152 р. 16 к.

е) канцелярскіе расходы (ст. 186 п. 3 и ст. 188 Уст.):

1) изъ казны (ст. 186 п. 3) . . . . 10631 р. 97 к.

ж) на наемъ помѣщеній для присутствій, а также на ихъ меблированіе, отопленіе и освѣщеніе (ст. 189 Уст.) . . . 4612 р. 34 к.

---

В с е г о . 25126 р. 13 к.

### III. Общественное благоустройство и благочиніе.

#### а) Казенныя и общественныя зданія.

Въ теченіе отчетнаго года въ Орловской губерніи новыхъ казенныхъ зданій не возводилось, а лишь продолжались начатыя въ предшествовавшемъ году работы по устройству новыхъ и капитальному переустройству старыхъ зданій Орловскаго Исправительнаго Арестантскаго Отдѣленія, предпріятыя въ виду закона 12 Іюня 1900 года, отмѣняющаго ссылку на поселеніе и на житье въ сибирь. На эти работы до 1 Января 1903 г. израсходовано было свыше 200000 руб. Помимо сего, за отчетный годъ былъ произведенъ капитальный ремонтъ въ слѣдующихъ казенныхъ зданіяхъ: въ домѣ, занимаемомъ Губернаторомъ, въ зданіи губернскихъ присутственныхъ мѣстъ, въ зданіи Мценскихъ присутственныхъ мѣстъ и въ тюрьмахъ: Орловской, Елецкой и Трубчевской. За годъ на этотъ ремонтъ было израсходовано всего 69568 руб. 60 коп. На мелочной ремонтъ, произведенный въ отчетномъ году въ существующихъ въ губерніи казенныхъ зданіяхъ, было всего израсходовано 3860 руб., изъ нихъ на ремонтъ тюремныхъ зда-



ній 2150 руб. и на ремонтъ присутственныхъ мѣсть 1710 руб.

Въ 1902 году городскими обществами новыхъ болѣе или менѣе значительныхъ зданій и сооружений не возводилось, а производился лишь въ нихъ обыкновенный ремонтъ.

Изъ земствъ Орловской губерніи въ отчетномъ году производили новыя зданія слѣдующія: Карачевское выстроило зданіе при с. Верхопольѣ для фельдшерскаго амбулаторнаго пункта и Ливенское приступило къ постройкѣ двухъ больницъ въ селеніяхъ: Воловѣ и Новоселкахъ, но еще ихъ не окончило.

### **б) Дороги, мосты и переправы.**

Въ теченіе отчетнаго года значительныхъ дорожныхъ сооружений въ губерніи ни земствами, ни городскими обществами не было устраиваемо, а производился лишь ремонтъ существующихъ. Изъ дорожнаго капитала, образованнаго по закону 1 Іюня 1895 года, за годъ земствами израсходовано было на дорожныя работы 184148 руб. 60 коп.

### **в) П о ч т ы .**

Въ отчетномъ году въ Орловской губерніи имѣлось почтово-телеграфныхъ и почтовыхъ учрежденій 43, изъ нихъ почтово-телеграфныхъ конторъ 14 и отдѣленій почтово-телеграфныхъ 7 и почтовыхъ 20 и кромѣ того одна телефонная сѣть и два вспомогательныхъ телеграфныхъ отдѣленія—въ Больше-Кричинѣ и Радогощѣ. Въ теченіе 1902 года было открыто одно почтовое отдѣленіе въ с. Долгомѣ, Мценскаго уѣзда. По существующимъ въ губерніи почтово-телеграфнымъ учрежденіямъ за отчетный годъ поступило доходовъ: съ почтовой корреспонденціи 323226 руб., съ телеграфной 102025 и отъ эксплуатаціи телефонныхъ сообщеній 8763, а всего 434014 руб.

### **г) Народная правственность.**

Количество преступленій по дѣламъ, производившимся въ Орловскомъ и Елецкомъ окружныхъ судахъ въ 1902 году, было 537. Какъ и въ предшествовавшіе года окружными судами было разсмотрѣно наибольшее число дѣлъ о преступленіяхъ противъ жизни, здравія, свободы и чести частныхъ лицъ—214; затѣмъ слѣдуютъ преступленія: а) противъ собственности частныхъ лицъ (196); б) противъ порядка управленія (42); в) противъ общественнаго благочинія и благоустройства (41; г) по



службъ государственной и общественной (35); д) противъ имущества и доходовъ казны (11); е) противъ правъ семейственныхъ (11); ж) противъ вѣры и о нарушеніи ограждающихъ оную постановленій (5) и з) о нарушеніи 57, 118 и 128 ст. Уст. наказ. (2). Въ исчисленныхъ преступленіяхъ осуждено было 599 человекъ, изъ нихъ 552 мужчины и 47 женщинъ. По сословіямъ осужденные раздѣляются такъ: дворянъ потомственныхъ—6 мужчинъ, дворянъ личныхъ—1 мужчина, почетныхъ гражданъ и купцовъ—2 лица мужскаго пола, мѣщанъ—71 муж. и 4 жен., крестьянъ—435 мужскаго пола и 43 женскаго, военнаго сословія—4 лица муж. пола и другихъ сословій—33 мужчины. Наибольшее число осужденныхъ было въ возрастѣ отъ 21 до 30 лѣтъ—264 муж. и 21 жен.; затѣмъ отъ 31 до 40 лѣтъ—124 муж. и 11 женц., отъ 17 до 20 лѣтъ—65 муж. и 8 жен., отъ 41 до 50 лѣтъ—46 муж. и 5 жен., отъ 51 до 60 лѣтъ—38 муж. и 2 жен., свыше 60 лѣтъ—10 муж. и ниже 17 лѣтъ—5 муж.

По дѣламъ, производившимся у земскихъ начальниковъ, число преступленій за отчетный годъ было 7067. Изъ общаго числа преступленій значится: а) о похищеніи и поврежденіи чужаго лѣса—2733; б) о кражѣ—1076; в) нарушение порядка и спокойствія—505; г) противъ чужой собственности—473; д) объ оскорбленіи чести—404; е) нарушение устава о питейномъ сборѣ—335; ж) нарушение правилъ о наймѣ сельскихъ рабочихъ—332; з) противъ порядка управленія—219; и) нарушение устава пожарнаго—212; і) о мошенничествѣ, обманахъ и присвоеніи чужаго имущества—192; к) объ угрозахъ и насиліи—171; л) нарушение устава строительнаго и путей сообщенія—162; м) противъ народнаго здравія—53; н) противъ личной безопасности—45; о) нарушение устава о паспортахъ—39; п) противъ общественнаго благоустройства—35; р) нарушение правилъ объ охотѣ—33; с) нарушение устава о табачномъ сборѣ—25; т) противъ правъ семейственныхъ—17; у) нарушение благочинія во время священно-служенія—4 и нарушение устава почтоваго и телеграфнаго—2. Всѣхъ осужденныхъ въ этихъ преступленіяхъ было 7117 муж. и 481 жен. Осужденные по сословіямъ распредѣляются такимъ образомъ: дворянъ потомственныхъ—муж. 14 и жен. 7, дворянъ личныхъ—9 муж., почетныхъ гражданъ и купцовъ—53 муж. и 7 жен., мѣщанъ—321 муж. и 23 жен., крестьянъ—6703 муж. и 443 жен., военнаго сословія—12 муж. и другихъ сословій—муж. 5 и женщинъ—1.



По дѣламъ, производившимся у уѣздныхъ членовъ окружныхъ судовъ, всѣхъ осужденныхъ было 1475, изъ нихъ 1230 лицъ мужскаго пола, 230 женскаго и 15 дѣтей. Число осужденныхъ по преступленіямъ распредѣляется такимъ образомъ: преступленія и проступки противъ постановленій о повинностяхъ государственныхъ и земскихъ—621, противъ имущества и доходовъ казны—408, противъ собственности частныхъ лицъ—238, противъ порядка управленія—92, противъ жизни здравія, свободы и чести частныхъ лицъ—71, противъ общественнаго благочинія и благоустройства—12, противъ правъ семейственныхъ—5, противъ вѣры и о нарушеніи ограждающихъ оную постановленій—1 и въ преступленіяхъ по другимъ дѣламъ, не показаннымъ въ предшествующихъ пунктахъ—27. По сословіямъ осужденные распредѣляются такъ: дворянъ—23 мужскаго пола и 2 женскаго пола, купцовъ и почетныхъ гражданъ—21 мужскаго пола и 1 женскаго пола, мѣщанъ—178 мужскаго пола, 38 женскаго пола и 4 дѣтей, крестьянъ—559 мужскаго пола, 189 женскаго пола и 11 дѣтей и военнаго сословія—449 лицъ мужскаго пола. Наибольшее число осужденныхъ было въ возрастѣ отъ 25 до 40 лѣтъ—893, затѣмъ отъ 15 до 25 лѣтъ—299, отъ 40 до 60 лѣтъ—226, свыше 60 лѣтъ—28, отъ 9 до 15 лѣтъ—14 и дѣтей—15.

Число осужденныхъ по дѣламъ, производившимся у городскихъ судей всего за годъ было 3447, изъ нихъ мужскаго пола 2930, женскаго пола 499 и дѣтей 18. По роду преступленій осужденные распредѣляются такимъ образомъ: нарушеніе спокойствія—1356, объ оскорбленіи чести—615, о кражѣ—379, противъ порядка управленія 319, противъ общественнаго благоустройства—147, противъ личной безопасности—143, объ угрозахъ и насиліи—138, противъ народнаго здравія—77, о мошенничествахъ, обманахъ и присвоеніи чужаго имущества—68, нарушеніе устава о паспортахъ—51, нарушеніе устава строительнаго и путей сообщенія—44, нарушеніе устава пожарнаго—38, нарушеніе устава о питейномъ сборѣ—34, противъ правъ семейственныхъ—27, противъ чужой собственности—9 и нарушеніе благочинія во время священнослуженія—2. Изъ числа всѣхъ осужденныхъ по перечисленнымъ преступленіямъ было: дворянъ—21 мужскаго пола и 10 женск. пола, купцовъ и почетныхъ гражданъ—89 мужскаго пола и 7 женскаго пола, мѣщанъ—1582 мужскаго пола, 298 женскаго и 14 дѣтей, крестьянъ—1219 мужскаго пола, 182 женскаго пола и 4 дѣтей, военнаго сословія—5



мужскаго пола, другихъ сословій—14 мужскаго пола и 2 женскаго пола.

Въ теченіе отчетнаго года было задержано: дезертировъ 20, бродягъ 10 и безпаспортныхъ 496.

#### д) Арестанты, тюремные замки и Исправительное Арестантское Отдѣленіе.

Въ Орловской губернской тюрьмѣ къ 1 Января 1902 года состояло арестантовъ обоюго пола 266, въ теченіе года поступило (въ томъ числѣ пересыльныхъ) 6656, выбыло 6726 и осталось къ 1 Января 1903 г. 194. Въ Орловскомъ исправительномъ арестантскомъ отдѣленіи къ 1 Января 1902 г. было арестантовъ 150, прибыло въ теченіе года 135, выбыло 165 и осталось къ 1 Января 1903 г. 120. Въ уѣздныхъ тюрьмахъ Орловской губерніи къ 1 Января 1902 г. числилось 452 арестанта, въ теченіе года поступило 2210, выбыло 2118 и къ 1 Января 1903 г. осталось 544.

Въ 1902 г. арестантами выработано: въ губернской тюрьмѣ (за шитье одежды, обуви и бѣлья для всѣхъ тюремъ губерніи) 536 руб. 40 к., въ исправительномъ арестантскомъ отдѣленіи 3511 р. 73<sup>1</sup>/<sub>2</sub> к. и въ остальныхъ тюрьмахъ 2937 р. 18 к. Доброхотныя даянія, поступавшія въ пользу арестантовъ, были или денежныя или-же состояли изъ сѣетныхъ припасовъ и другихъ предметовъ. Въ теченіе года такихъ пожертвованій поступило на 2474 руб. 26 коп.

Въ теченіе отчетнаго года случаевъ побѣговъ арестантовъ изъ тюремъ не было.

Въ 1902 году было утверждено лишь два приговора объ удаленіи изъ среды сельскихъ обществъ за порочное поведеніе двухъ крестьянъ, которые отправлены для водворенія въ Олонецкую губернію.

#### е) П о ж а р ы.

Въ теченіе 1902 г. всѣхъ случаевъ пожаровъ по губерніи было 1177, менѣе предшествовавшаго года на 167. Сумма причиненныхъ ими убытковъ простирается до 1345198 руб., менѣе противъ 1901 г. на 906686 р. Число погорѣвшихъ дворовъ простирается до 2643. По произведеннымъ дознаніямъ случаи пожаровъ отнесены къ слѣдующимъ причинамъ: отъ молніи 33, отъ дурнаго устройства печей и трубъ 270, отъ неосторожности 409, отъ поджога 147 и отъ другихъ причинъ 311.



Наибольшее число пожаровъ было въ теченіе осеннихъ мѣсяцевъ—380; затѣмъ лѣтомъ—346, весною—307 и зимою—137. Отъ пожаровъ потерпѣли убытку: сельское населеніе на 1238043 р. 44 к., а городское на 107155 руб.

Выдающіеся по своимъ размѣрамъ пожары были: въ с. Сеньковѣ Орловскаго уѣзда сгорѣли 50 крестьянскихъ дворовъ и въ с. Подолянахъ того же уѣзда сгорѣли 41 дворъ; въ дер. Повѣткиной Болховскаго уѣзда сгорѣли 28 дворовъ; въ с. Ивановскомъ Карачевскаго уѣзда сгорѣли 20 дворовъ съ убыткомъ на 8700 р.; въ с. Радутинѣ Трубчевскаго уѣзда сгорѣли 24 Апрѣля 26 домовъ и 18 Августа 15 дворовъ, въ с. Ревнахъ того же уѣзда сгорѣли 30 дворовъ и въ с. Салтановкѣ сгорѣли 25 домовъ; въ с. Борисовѣ Сѣвскаго уѣзда сгорѣли 28 дворовъ съ убыткомъ на сумму 6505 руб., въ дер. Филипповой того же уѣзда сгорѣли 53 двора съ убыткомъ на сумму 25020 руб. и въ селѣ Селечнѣ того же уѣзда сгорѣли 23 двора съ убыткомъ на сумму 6995 руб.

Наибольшая сумма убытковъ, причиненныхъ пожарами, падаетъ на Елецкій уѣздъ (192203 руб. 25 коп.). Сравнительно значительные убытки понесены уѣздами: Брянскимъ (181020 р.), Мценскимъ (135721 р.) и Болховскимъ (102295 р.). Менѣе всего было пожаровъ въ г. Сѣвскѣ—всего 1 съ убыткомъ на сумму 800 руб. Въ г. Кромахъ въ теченіе отчетнаго года совсѣмъ не было пожаровъ.

Пожарная часть въ губерніи находится въ болѣе или менѣе удовлетворительномъ состояніи. Почти по всѣмъ городамъ Орловской губерніи существуютъ пожарныя общества. Среди сельскаго населенія губерніи за послѣднее время образовалось значительное число добровольныхъ пожарныхъ дружинъ.

#### **ж) Различныя происшествія и народныя бѣдствія.**

Въ теченіе отчетнаго года изъ бѣдственныхныхъ для населенія явленій и событій были градобитія, которыя причинили убытку на сумму 1127016 р. Наиболѣе другихъ пострадали отъ градобитій уѣзды: Дмитровскій на сумму 250555 руб., Кромской—197924 руб., Карачевскій—176675 р. и Орловскій—129086 р. Менѣе всего потерпѣлъ убытку отъ градобитій Сѣвскій уѣздъ—всего на 9625 руб.



#### IV. Народное здравіе и общественное при- зрѣніе.

##### а) В р а ч и.

Всѣхъ врачей въ губерніи въ отчетномъ году было 148, изъ нихъ правительственныхъ 22—2 при Врачебномъ Отдѣленіи и 20 городскихъ и уѣздныхъ, 79 земскихъ, 3 городскихъ, 4 при учебныхъ заведеніяхъ, не занимающихъ никакихъ другихъ должностей, 8 желѣзнодорожныхъ, 7 при заводахъ и фабрикахъ, 3 при частныхъ владѣніяхъ и медицинскихъ обществахъ и 22 вольно-практикующихъ, не занимающихъ никакихъ врачебныхъ должностей. Женщинъ-врачей было 4—1 при земской больницѣ, 2 вольнопрактикующихъ и 1 при учебномъ заведеніи. Фельдшеровъ въ отчетномъ году числилось 264, изъ нихъ 12 при уѣздныхъ врачахъ, 195 земскихъ, 5 городскихъ, 6 тюремныхъ, 1 при учебномъ заведеніи, 14 желѣзнодорожныхъ, 17 при заводахъ и фабрикахъ, 5 при частныхъ владѣніяхъ и медицинскихъ обществахъ и 10 вольнопрактикующихъ. Фельдшерницъ состояло 6—5 земскихъ и 1 при учебномъ заведеніи. Акушеровъ было 127, изъ нихъ 13 при уѣздныхъ врачахъ, 49 земскихъ, 2 городскихъ, 2 желѣзнодорожныхъ, 3 при фабрикахъ и заводахъ, 2 при медицинскихъ обществахъ и 56 вольнопрактикующихъ. Кроме того, въ отчетномъ году состояло 27 земскихъ оспопрививателей не медицинского сословія, 6 зубныхъ врачей, 23 дантиста и 74 провизоровъ и аптекарскихъ помощниковъ.

##### б) Больницы.

Въ 1902 году всѣхъ больницъ и другихъ лечебныхъ заведеній по губерніи насчитывалось 75 съ 1696 кроватями. Изъ числа этихъ больницъ и лечебныхъ заведеній было: 1 больница губернскаго земства съ 20 кроватями, 1 психіатрическая больница съ колоніею для душевнобольныхъ съ 350 кроватями, при уѣздныхъ земствахъ 37 больницъ съ 777 кроватями, 2 приѣмныхъ покоя съ 6 кроватями и 2 родильныхъ отдѣленій съ 8 кроватями, 12 тюремныхъ больницъ съ 78 кроватями, 1 городская больница, содержащая на средства города, съ 20 кроватями, при заводахъ и фабрикахъ 6 больницъ съ 140 кроватями, 2 приѣмныхъ покоя съ 3 кроватями и 1 родильное заведеніе съ 6 кроватями, 3 больницы съ 24 кроватями, принадлежащихъ частнымъ лицамъ и обществамъ и 1 родильный приютъ съ 10 кроватями, принадлежащій медицинскому обще-



ству, и 6 больницъ съ 73 кроватями при учебныхъ заведеніяхъ.

Земская медицина организована въ Орловской губерніи слѣдующимъ образомъ: Каждый уѣздъ раздѣленъ на нѣсколько медицинскихъ участковъ, завѣдуемыхъ врачами. Всѣхъ участковъ въ губерніи 56. Въ г. Орлѣ имѣется губернская больница и больница психіатрическая съ колоніею для душевнобольныхъ, находящаяся въ дер. Кишкинкѣ, въ 6 верстахъ отъ города. Въ уѣздныхъ городахъ находится по одной больницѣ, кромѣ г. Брянска, гдѣ существуетъ только городская больница.

Сельскія больницы имѣются во всѣхъ уѣздахъ, за исключеніемъ Дмитровскаго, Карачевскаго и Кромскаго; въ послѣднемъ уѣздѣ для тяжелыхъ больныхъ устроены одинъ пріемный покой съ кроватями и въ Ливенскомъ уѣздѣ, кромѣ больницъ, имѣется также одинъ пріемный покой. Въ губернской больницѣ и 9 уѣздныхъ имѣются изолированныя и отдѣльныя помѣщенія для остро-заразныхъ больныхъ и 2 уѣздныхъ больницъ—родильныя отдѣленія. При всѣхъ больницахъ и пріемныхъ покояхъ производится врачами пріемъ приходящихъ больныхъ. Во всѣхъ уѣздахъ, за исключеніемъ Малоархангельскаго, устроены пункты, которые періодически посѣщаются врачами для пріема приходящихъ больныхъ, а въ остальное время медицинская помощь больнымъ подается фельдшерами, живущими на большинствѣ пунктовъ. Въ Малоархангельскомъ уѣздѣ никакихъ пунктовъ нѣтъ и приходящіе больные принимаются врачами въ больницахъ и только въ одномъ участкѣ, гдѣ еще больница не устроена, находится пріемный покой (безъ кроватей), въ которомъ больныхъ принимаетъ живущій при этомъ покой земскій врачъ. Кромѣ завѣдыванія больницами и пріема приходящихъ больныхъ въ больницахъ, пріемныхъ покояхъ и на пунктахъ земскіе врачи, каждый въ своемъ участкѣ, наблюдаютъ за оспопрививаніемъ и принимаютъ мѣры на мѣстахъ появленія эпидемическихъ болѣзней, а также выѣзжаютъ для подачи помощи въ тяжелыхъ случаяхъ, какъ-то: при родахъ, опасныхъ раненіяхъ и пр.

Всѣ амбулаторные больные получаютъ лѣкарства бесплатно, за исключеніемъ Ливенскаго и Малоархангельскаго уѣздовъ, въ которыхъ установлена слѣдующая плата: въ первомъ уѣздѣ—за совѣтъ 15 к., а во второмъ за рецептъ 25 к. Лечение стационарныхъ больныхъ въ больницахъ уѣздовъ Мценскаго, Волховскаго и частью Карачевскаго для мѣстныхъ жителей и въ Труб-



чевскомъ уѣздѣ для лицъ податныхъ сословій этого уѣзда—бесплатны, въ прочихъ уѣздахъ для мѣстныхъ жителей установлена плата отъ 1 р. 75 к. до 6 р. 60 коп. въ мѣсяць и отъ 18 до 20 к. въ сутки.

При заводахъ и фабрикахъ въ Брянскомъ и Елецкомъ уѣздахъ для рабочихъ имѣются собственныя больницы и при нихъ врачи и низшій медицинскій персоналъ. Въ г.г. Ельцѣ и Ливнахъ имѣются лечебницы для приходящихъ больныхъ, содержимыя на средства городовъ, при чемъ при Елецкой амбулаторной лечебницѣ состоитъ отдѣльный врачъ, а Ливенской—завѣдуетъ мѣстный городской врачъ; кромѣ того, при низшихъ училищахъ г. Ельца состоитъ отъ города отдѣльный врачъ. Въ г. Орлѣ имѣются принадлежащія мѣстному медицинскому обществу: амбулаторная лечебница, завѣдуемая врачами членами общества и родильный пріютъ съ гинекологическимъ отдѣленіемъ, которымъ управляетъ, по избранію общества, врачъ-завѣдующій и кромѣ того состоятъ два консултанта, также избранные обществомъ въ помощь завѣдующему пріютомъ. Въ г.г. Орлѣ и Ельцѣ имѣется по одной частной лечебницѣ, принадлежащія вольнопрактикующимъ врачамъ. При тюрьмахъ находятся отдѣльныя больницы, которыми завѣдуютъ городовые и уѣздные врачи.

Всѣхъ больныхъ, обращавшихся въ отчетномъ году къ врачебной помощи, насчитывалось 937822 чел., изъ нихъ въ больницахъ находилось 19350 чел. Наибольшее число заболѣваній падало на группы болѣзней: органовъ пищеваренія (168208 заб.), паразитическихъ (121958 заб.), органовъ дыханія (96245 заб.), кожи и подкожной клѣтчатки (37200 заб.); остальные заболѣванія падали на группу болѣзней органовъ кровообращенія, центральной и периферической нервной системы, травматическія болѣзни и проч.

#### в) Оспопрививаніе.

Въ отчетномъ году была привита предохранительная оспа 87105 лицамъ. Матеріаломъ для прививокъ служить по всей губерніи оспенный детритъ (соскобъ), получаемый изъ частнаго телятника ветеринара Живописцева въ г. Орлѣ и изъ телятниковъ другихъ губерній. Оспопрививаніе производилось фельдшерами и акушерками, а въ уѣздахъ Ливенскомъ, Дмитровскомъ, Кромскомъ, Брянскомъ и Мценскомъ, кромѣ того, особыми оспопрививателями изъ мѣстныхъ крестьянъ, подготовленныхъ земскими врачами.



**г) Аптеки.**

Въ отчетномъ году въ Орловской губерніи находилось аптекъ: нормальныхъ съ правомъ продажи лѣкарствъ 25, сельскихъ 7 и аптечныхъ отдѣленій 6. Изъ нихъ принадлежали земствамъ: нормальная аптека въ г. Кромахъ, такая-же аптека въ г. Малоархангельскѣ и 3 аптечныхъ отдѣленія въ его уѣздѣ, остальные принадлежали частнымъ лицамъ. Число №№ рецептовъ во всѣхъ аптекахъ и аптечныхъ отдѣленіяхъ равняется 224359; общій оборотъ аптекъ и аптечныхъ отдѣленій равнялся 172719 руб. 34 коп.

**д) Фельдшерскія и повивальныя школы.**

Въ Орловской губерніи существуетъ одна фельдшерская школа въ гор. Орлѣ при губернской земской больницѣ съ трехлѣтнимъ курсомъ ученія, содержимая на средства губернскаго земства. Въ этой школѣ въ отчетномъ году обучалось учениковъ и ученицъ 92. Она завѣдуется старшимъ врачомъ больницы, а преподавателями ея состоятъ ординаторы той-же больницы и одинъ военный врачъ. Кромѣ того, въ г. Орлѣ существуетъ родовспомогательное учебное заведеніе при родильномъ пріютѣ медицинскаго общества. Курсъ обученія въ этомъ заведеніи двухлѣтній; преподавателями его состоятъ члены медицинскаго общества. Заведеніе это содержится на деньги, вносимыя ученицами за право ученія и на частныя пожертвованія. Въ отчетномъ году въ названномъ заведеніи обучалось 21 ученица.

**е) Общества врачей.**

Въ Орловской губерніи существуетъ три врачебныхъ общества, а именно: медицинское общество въ г. Орлѣ и общества врачей въ г.г. Ельцѣ и Брянскѣ. Общества эти въ своей дѣятельности руководствуются уставами, утвержденными Г. Министромъ Внутреннихъ Дѣлъ.

**ж) Эпидеміи.**

Въ отчетномъ году всѣхъ заболѣваній заразными болѣзнями было 187119 чел. Изъ этой группы заболѣваній наибольшее число падало: на перемежную лихорадку и болотную кахексію (64464 заб.), гриппъ (26955 заб.) и острый сочленовный ревматизмъ (12969 заб.). Отъ остро-заразныхъ болѣзней пользовалось 42120 чел., изъ нихъ умерло 16216 чел. Изъ этой группы заболѣваній наибольшее число падало: на коклюшъ (10002), корь (9900), дезинтерію (6652), брюшной тифъ (4038)



и скарлатину (3380). Остро-заразныя болѣзни въ сильной степени появлялись въ уѣздахъ: коклюшъ—въ Елецкомъ, Брянскомъ и Сѣвскомъ, корь—въ Елецкомъ и Ливенскомъ, дезинтерія—въ Дмитровскомъ, Брянскомъ и Трубчевскомъ, брюшной тифъ—въ Брянскомъ и Сѣвскомъ и скарлатина—въ Трубчевскомъ, Брянскомъ и Дмитровскомъ. Отъ сифилиса и венерическихъ болѣзней пользовалось всего 25784 чел., изъ нихъ наибольшее число больныхъ было зарегистрировано въ Ливенскомъ и Брянскомъ уѣздахъ.

Предупредительными мѣрами противъ появленія остро-заразныхъ болѣзней были обще-санитарныя мѣры, какъ-то: надзоръ за заведеніями для приготовленія и продажи съѣстныхъ припасовъ, надзоръ за чистотой базаровъ, почтовыхъ дворовъ, гостинницъ и другихъ промышленныхъ заведеній. При появленіи остро-заразныхъ болѣзней въ селеніяхъ и деревняхъ принимались слѣдующія мѣры: изоляція заболѣвшихъ при возможности таковой, врачебная помощь больнымъ, для чего земскіе врачи періодически посѣщали мѣстности, въ которыхъ появлялись заразныя болѣзни и, въ случаяхъ надобности, въ пораженныхъ мѣстностяхъ поселялись фельдшера для постоянного наблюденія за больными; въ городахъ неимущіе больные помѣщались въ больницы. Въ отчетномъ году эпидемій, потребовавшихъ экстренныхъ мѣръ для борьбы и значительныхъ расходовъ, въ губерніи не наблюдалось.

Для всесторонняго выясненія санитарныхъ условій г. Орла и принятія мѣръ къ улучшенію ихъ г. Губернаторомъ, подъ его предѣлательствомъ, была образована коммисія изъ членовъ Врачебнаго Отдѣленія, большинства врачей, живущихъ въ городѣ, представителей отъ городской управы, губернскаго и уѣзнаго земствъ и городской полиціи. Коммисіею этою были рекомендованы слѣдующія мѣры: 1) регистрація остро-заразныхъ больныхъ, для чего былъ выработанъ типъ санитарной карточки, по которой все врачи города должны представлять Врачебному Отдѣленію свѣдѣнія о пользуемыхъ ими означенныхъ больныхъ; 2) приглашеніе одного фельдшера и двухъ дезинфекторовъ въ распоряженіе городскихъ врачей и снабженіе послѣднихъ дезинфекціонными средствами; 3) упорядоченіе ассенизаціоннаго обоза и увеличеніе его; 4) упорядоченіе свалочныхъ мѣстъ; 5) улучшеніе существующаго способа перевозки больныхъ въ больницы; 6) упорядоченіе надзора за проституціей и приглашеніе женщины-врача для осмотра и леченія проституттокъ, не живущихъ въ



домахъ терпимости. Кромѣ того, означенною комиссіею было высказано мнѣніе о необходимости учрежденія въ г. Орлѣ должности санитарнаго врача, при чемъ вопросъ этотъ въ 1903 году разрѣшенъ городскою думою въ утвердительномъ смыслѣ. Съ цѣлію усиленія санитарнаго надзора въ г. Орлѣ и пригородныхъ слободахъ, г. Губернаторомъ предложено было членамъ Врачебнаго Отдѣленія, городovýmъ и уѣздному врачамъ производить совместно съ полиціею еженедѣльные осмотры всѣхъ заведеній, подлежащихъ врачебно-санитарному надзору, а для выясненія результатовъ этихъ осмотровъ была образована, подъ предѣлательствомъ Вице-Губернатора, особая комиссія изъ членовъ Врачебнаго Отдѣленія, Орловскихъ городовыхъ и уѣздныхъ врачей, полицій-мейстера и приставовъ города, въ которой обсуждаются подробно заявленія лицъ, производившихъ санитарные осмотры и дѣлаются указанія чинамъ полиціи о мѣрахъ, необходимыхъ для улучшенія санитарныхъ условій города.

Противъ распространенія сифилиса и венерическихъ болѣзней принимались слѣдующія мѣры: надзоръ за проституціею въ городахъ и безплатное леченіе проституткокъ, какъ стационарно въ больницахъ, такъ равно и амбулаторныхъ.

### з) Эпизоотіи.

Въ отчетномъ году на домашнихъ животныхъ въ губерніи существовали слѣдующія болѣзни: сибирская язва, инфлюенца, чесотка, мытъ, сапъ, ящуръ, бацеллярная рожа свиней, чума свиней, оспа овецъ, бѣшенство, актиномикозъ, цереброспинальный менингитъ и кровавая моча. Отъ означенныхъ болѣзней по всей губерніи всѣхъ видовъ домашнихъ животныхъ (лошадей, рогатаго скота, овецъ, козь и свиней) въ отчетномъ году заболѣло 63978, изъ нихъ пало 3196 и убито 313.

Преобладающею эпизоотіею была сибирская язва, какъ по количеству занимаемыхъ ею мѣстъ, такъ и по значительному % смертности; она обошла всѣ уѣзды губерніи; ею въ 259 пунктахъ заболѣло 903 головы, изъ нихъ пало 888. Кромѣ сибирской язвы, въ теченіе отчетнаго года появлялись: а) инфлюенца, кою въ 169 пунктахъ заболѣло 1266 головъ, изъ коихъ пало 127 лошадей; б) чесотка, которой заболѣло въ 109 пунктахъ 803 головы и пало 3 лошади; в) мытъ, отъ котораго въ 73 пунктахъ заболѣло 556 лошадей, изъ нихъ пало 20; г) сапъ, коимъ заболѣло въ 27 пунктахъ 239 лошадей, изъ нихъ пало 8 и убито 224; д) ящуръ, коимъ въ 239 пунктахъ заболѣло 54049 головъ, изъ нихъ пало 14; е) бацеллярная рожа, отъ которой въ 99 пунктахъ



заболѣло 1030 свиней и пало 892; ж) чума, отъ которой заболѣло въ 26 пунктахъ 497 свиней, изъ коихъ пало и убито 378; з) оспа, которой въ 19 пунктахъ болѣло 1162 овцы, изъ нихъ пало 782 и убита 1; и) бѣшенство, отъ которой въ 48 пунктахъ заболѣло 98 головъ, изъ нихъ пало 35 и убито 63; i) антиномикозъ, коимъ въ 91 пунктѣ заболѣло 271 голова, изъ нихъ пало 28 и убито 24; к) цереброспинальный менингитъ, отъ котораго въ 9 пунктахъ заболѣло 83 лошади и пало 14 лош. и л) кровавая моча, отъ которой въ 4 пунктахъ заболѣло 21 голова рогатаго скота, изъ коихъ пало 8.

Какъ при сибирской язвѣ, такъ и при прочихъ болѣзняхъ больнымъ животнымъ подавалось правительственными, земскими и городскими ветеринарами пособіе на средства, ассигнованныя земствами и городскими управленіями. Изъ ветеринарно-полицейскихъ мѣръ практиковалось карантинное содержаніе больныхъ животныхъ, уничтоженіе подозрительныхъ или больныхъ, какъ напримѣръ, при сапѣ и бѣшенствѣ, надлежащая уборка труповъ и тщательная дезинфекція могильниковъ и мѣсть падежа животныхъ. Кроме того, въ отчетномъ году производилась предохранительная прививка вакцинъ сибирской язвы и рожи свиней домашнимъ животнымъ, а съ діагностической цѣлію примѣнялся маллсинъ, при подозрѣніи лошадей въ заболѣваніи сапомъ.

#### **и) Насильственные смерти.**

Число жертвъ насилія и случайности въ отчетномъ году было 941, изъ нихъ 705 лицъ мужскаго пола и 236 женскаго. Изъ общаго числа умершихъ отъ насилія и случайности было: дѣтубійствъ 14, убійствъ 35, самоубійствъ 32, скоропостижной смерти 471, изъ нихъ 331 отъ болѣзней, 78 отъ пьянства и 62 отъ неизвѣстныхъ причинъ. За годъ найдено мертвыхъ тѣлъ 55. Умерло отъ случайной смерти 334, изъ коихъ убито громомъ 11, задавлено и упало съ высотъ 64, сгорѣло и убито на пожарахъ 16, умерло отъ угара 27, замерзло 18, утонуло 136, укушено до смерти звѣрями 9 и умерло отъ другихъ случайностей 53. Изъ общаго числа жертвъ случайной и насильственной смерти было болѣе всего скоропостижно умершихъ.

#### **і) Богадѣльни и пріюты.**

Наибольшее число существующихъ въ губерніи благотворительныхъ заведеній (богадѣленъ и пріютовъ) состоитъ въ вѣдѣніи общественныхъ городскихъ учреж-



деній и лишь незначительная часть ихъ находится въ завѣдываніи частныхъ лицъ и духовнаго вѣдомства. По городамъ они распредѣляются слѣдующимъ образомъ:

Въ г. Орлѣ: 1) Александровскій пріютъ бѣдныхъ мальчиковъ г. Орла, содержимый на средства города и частныхъ благотворителей; въ теченіе отчетнаго года въ немъ призрѣвалось 50 мальчиковъ, на содержаніе которыхъ израсходовано 3342 р. 39 к.; 2) Троицкая мужская богадѣльня, въ коей призрѣвалось 45 мужчинъ; 3) отдѣленіе при той-же богадѣльнѣ для неизлѣчимыхъ больныхъ, въ этомъ отдѣленіи призрѣвалось 6 мужчинъ и 15 женщинъ; 4) Сергіевская женская богадѣльня, содержащаяся на  $\frac{0}{100}$  съ капитала умершаго купца Гудилина, въ суммѣ 32703 р., а частью на средства города и частныхъ благотворителей; въ ней въ теченіе года призрѣвалось 70 женщинъ; 5) Архангельская женская богадѣльня, содержащаяся на  $\frac{0}{100}$  съ капитала 26316 р., пожертвованнаго купцомъ Кулабуховымъ, въ коей призрѣваемыхъ было 22 женщины; 6) Хлѣбниковская женская богадѣльня, содержащаяся на  $\frac{0}{100}$  съ капитала умершаго купца Хлѣбникова; въ ней призрѣвалось 6 женщинъ; 7) женскій дѣтскій пріютъ вѣдомства Императрицы Маріи; число призрѣваемыхъ въ этомъ пріютѣ дѣвочекъ было 46, на содержаніе коихъ израсходовано 4445 р. 7 к.; 8) Маріинскій пріютъ Орловскаго благотворительнаго общества для бѣдныхъ дѣвочекъ съ богадѣльнею для старухъ; въ теченіе года призрѣвалось 50 дѣвочекъ и 3 старухи; на содержаніе этихъ учрежденій за годъ было израсходовано 6486 р. 23 к.; 9) домъ трудолюбія, при которомъ находятся: трудовое убѣжище для подростковъ, пріютъ „Ясли“, богадѣльня, дешевая столовая, ночлежный пріютъ, мужскія и женскія мастерскія, школа, посредническое бюро и пекарня; 10) убѣжище для слѣпыхъ; 11) пріютъ „Сборня“; 12) состоящіе въ вѣдѣніи губернскаго земства: а) Александровскій сиротскій домъ, въ которомъ въ теченіе отчетнаго года призрѣвалось 19 дѣвочекъ и 26 мальчиковъ; б) домъ инвалидовъ, гдѣ въ отчетномъ году находилось призрѣваемыхъ 170 человекъ и в) отдѣленіе для подкидышей.

Въ г. Мценскѣ: пріютъ призрѣнія неспособныхъ къ труду бѣдныхъ жителей г. Мценска разныхъ сословій обоюго пола, въ коемъ за отчетный годъ призрѣвалось 14 мужчинъ и 18 женщинъ, на содержаніе ихъ израсходовано городомъ 625 р. 71 к. и мѣстнымъ благотворительнымъ обществомъ 320 р. 90 коп.

Въ г. Болховѣ: общественная богадѣльня, содержащая на  $\frac{0}{100}$  съ капитала 28543 р., пожертвованнаго



купцомъ Голубинымъ и другими лицами, а равно и на городскія средства; въ теченіе отчетнаго года въ этой богадѣльнѣ призрѣвалось 16 мужчинъ и 20 женщинъ, на содержаніе коихъ израсходовано 1763 р. 8 к.

Въ гор. Карачевѣ: богадѣльня, состоящая въ вѣдѣніи Карачевского городского благотворительнаго общества.

Въ г. Брянскѣ: домъ призрѣваемыхъ для престарѣлыхъ, въ коемъ призрѣвалось на городскія средства 180 человекъ, на что за годъ израсходовано 735 руб. 45 коп.

Въ г. Трубчевскѣ: 1) богадѣльня, содержащая на городскія средства и пожертвованія частныхъ лицъ, въ коей призрѣвалось 5 мужчинъ и 10 женщинъ, на содержаніе которыхъ израсходовано 664 р. 93 к. и 2) сиротскій дѣтскій пріютъ вѣдомства Императрицы Марии, въ которомъ въ 1902 году призрѣвалось 19 мальчиковъ и 17 дѣвочекъ.

Въ г. Сѣвскѣ: пріютъ бѣдныхъ гражданъ г. Сѣвска, въ которомъ въ отчетномъ году находилось на призрѣніи 4 мужчины и 12 женщинъ, на содержаніе коихъ израсходовано было 607 руб. 59 коп.

Въ г. Кромахъ: богадѣльня, содержащая на городскія средства; въ ней въ теченіе отчетнаго года призрѣвалось 2 женщины, на содержаніе которыхъ израсходовано 16 руб. 2 коп.

Въ г. Малоархангельскѣ: пріютъ для престарѣлыхъ и неспособныхъ къ труду, содержащій на средства мѣщанскаго общества и на пожертвованія частныхъ лицъ; въ теченіе отчетнаго года въ немъ призрѣвалось 3 мужчины и 8 женщинъ, на содержаніе которыхъ израсходовано 473 руб. 85 коп.

Въ гор. Ливнахъ: 1) богадѣльня, содержащая на городскія средства и на  $\frac{1}{2}$  съ капиталовъ, пожертвованныхъ Шиловымъ, Соболевымъ, Дурневымъ и Архиповымъ; на содержаніе этой богадѣльни въ теченіе года израсходовано было 1412 р. 72 к.; 2) домъ призрѣнія дочерей бѣдныхъ гражданъ г. Ливень, въ коемъ призрѣвалось 22 дѣвочки, на содержаніе которыхъ за отчетный годъ было израсходовано изъ городскихъ средствъ 1791 р. 2 к.; 3) городской ночлежный домъ, содержащій на городскія средства, въ коемъ за отчетный годъ воспользовалось ночлегомъ 11088 человекъ; содержаніе ночлежнаго дома за годъ обошлось въ 473 р. 26 к. и 4) богадѣльня, содержащая на средства купца Адамова, въ которой призрѣвалось 25 женщинъ, на что израсходовано 2156 р. 50 коп.



Въ г. Ельцѣ: 1) пріютъ для бѣдныхъ мѣщанскихъ мальчиковъ съ богадѣльнею для стариковъ, въ коихъ призрѣвалось 49 мальчиковъ и 49 стариковъ, на содержаніе коихъ было израсходовано изъ городскихъ средствъ 8426 р. 63 к.; 2) Покровская женская богадѣльня, содержащая на городскія средства; въ богадѣльнѣ этой призрѣвалось 30 женщинъ, на что было израсходовано за годъ 1519 р. 3 к.; 3) женская богадѣльня Русановой, содержащая на ея средства; число призрѣваемыхъ въ ней въ теченіе года было 12 женщинъ, на содержаніе которыхъ израсходовано 864 р. 81 к.; 4) женская богадѣльня Черникиныхъ, содержащая на ихъ средства; въ этой богадѣльнѣ въ 1902 году призрѣвалось 10 женщинъ, на содержаніе которыхъ за годъ израсходовано 443 руб. 45 к.; 5) пріютъ для бѣдныхъ мѣщанскихъ дочерей, содержимый на городскія средства; въ немъ призрѣвалось 50 дѣвочекъ, на что израсходовано 6106 руб. 46 к. и 6) ночлежный пріютъ съ безплатною столовою Русанова, который содержится на его средства; въ немъ получили въ 1902 году пищу и воспользовались ночлегомъ 55172 человека обою пола; содержаніе этого пріюта обошлось въ 3475 р. 62 к.

Кромѣ того, богадѣльни существуютъ въ слѣдующихъ селеніяхъ Орловской губерніи:

Въ селеніяхъ Ловчиковъ и Лебедкѣ, Орловскаго уѣзда, изъ которыхъ первая содержится на средства графа Орлова-Давыдова, а вторая на средства земле владѣлицы Пущиной.

Въ селеніи Дятьковѣ и въ имѣніи графа Олсуфьева, Брянскаго уѣзда, которыя содержатся—первая на средства Дятьковскаго благотворительнаго общества, а вторая на средства владѣльца имѣнія.

Въ селѣ Брасовѣ, Сѣвскаго уѣзда, открытая въ Бозѣ почившимъ Его Императорскимъ Высочествомъ Наслѣдникомъ и Великимъ Княземъ Георгіемъ Александровичемъ и содержащая на экономическія средства Брасовскаго имѣнія; при этой богадѣльнѣ имѣется пріютъ для дѣтей сиротъ.

Въ селеніяхъ Чернявкѣ и Плосскомъ, Дмитровскаго уѣзда, изъ нихъ первая устроена на средства Его Императорскаго Высочества Государя Наслѣдника и Великаго Князя Михаила Александровича, а вторая на средства землевладѣлицы Бельгардъ.

Въ селеніяхъ Косьмодемьянскомъ, Яковкѣ и Троицкомъ, Ливенскаго уѣзда, устроенныя—первая помѣщицей Васильевой, вторая—Охотниковымъ и третья—приходскимъ попечительствомъ.



Въ с. Чернавѣ, Елецкаго уѣзда, содержащая на средства, завѣщанная потомственнымъ почетнымъ гражданиномъ В. С. Русановымъ.

Кромѣ того, въ селеніяхъ Орловской губерніи существуютъ слѣдующія учрежденія:

Въ с. Красной слободѣ, Трубчевскаго уѣзда, дѣтскій пріютъ, содержимый на пособіе, ежегодно отпускаемое уѣзднымъ земствомъ и на средства благотворителей.

Въ с. Крапивнѣ, того-же уѣзда—пріютъ „Ясли“, открываемый на лѣтнее время и содержаемый на средства разныхъ благотворителей.

Въ селеніяхъ Маклакахъ и Куначскихъ выселкахъ, Ливенскаго уѣзда—два странно-пріимныхъ дома, изъ коихъ первый устроенъ и содержится на средства крестьянина Сафонова, а второй на добротныя приношенія.

## V. Народное просвѣщеніе.

### а) Учебныя заведенія.

Какъ и въ предшествовавшемъ году, число среднихъ и низшихъ учебныхъ заведеній въ губерніи въ отчетномъ году осталось одно и то же—37. Изъ этого числа среднихъ учебныхъ заведеній было 15, а именно: въ г. Орлѣ—Бахтина кадетскій корпусъ, Александринскій институтъ благородныхъ дѣвицъ, мужская гимназія, двѣ женскихъ гимназій, Александровское реальное училище, духовная семинарія и епархіальное женское училище; въ г. Ельцѣ—мужская и женская гимназій; въ г. Ливнахъ—реальное училище и женская гимназія; въ г. Брянскѣ—женская гимназія и средне-механико-техническое училище и въ г. Карачевѣ—учительская семинарія. Въ поименованныхъ заведеніяхъ учащихся было 5741, изъ нихъ 2833 мужскаго пола и 2908 женскаго. Низшихъ учебныхъ заведеній въ отчетномъ году числилось 22, изъ нихъ было 2 мужскихъ прогимназій, 1 женская, 2-хъ и 3-хъ классныхъ городскихъ училищъ мужскихъ 13, женскихъ 1 и обоюго пола 1 и духовныхъ училищъ 4. Во всѣхъ этихъ заведеніяхъ въ 1902 году учащихся было 3918, изъ нихъ 3318 мужскаго пола и 600 женскаго.

Кромѣ перечисленныхъ учебныхъ заведеній, въ губерніи существуютъ: Александровское техническое желѣзнодорожное училище въ г. Ельцѣ съ 359 учащимися, школа ремесленныхъ учениковъ при Брянскомъ заводѣ, въ коей было учащихся 98, и 16 частныхъ учебныхъ заведеній—6 въ г. Орлѣ, 9 въ уѣздныхъ городахъ и 1 въ уѣздѣ.



Въ нихъ въ теченіе отчетнаго года обучалось 775 дѣтей—231 мужскаго пола и 544 женскаго.

### б) Народныя школы.

Всѣхъ народныхъ школъ въ 1902 году насчитывалось 1681, изъ нихъ было: начальныхъ городскихъ училищъ 50, двухъ-классныхъ и одно-классныхъ сельскихъ образцовыхъ училищъ 24, начальныхъ сельскихъ народныхъ училищъ 632, церковно-приходскихъ школъ 369, школъ грамотности 588 и воскресныхъ школъ 18. Число учащихся въ поименованныхъ школахъ простирается до 97498 человекъ, изъ нихъ 75775 мужскаго пола и 21723 женскаго.

Въ дѣлѣ народнаго образованія въ Орловской губерніи за отчетный годъ замѣтно нѣкоторое поступательное движеніе. Изъ всѣхъ мѣръ, предпринимаемыхъ различными учрежденіями къ распространенію народнаго образованія въ губерніи, заслуживаютъ особеннаго вниманія слѣдующія: Орловское уѣздное земство ассигновало 2461 руб. на увеличеніе какъ первоначальнаго жалованья учащимъ, такъ и на прибавку къ ихъ содержанію за каждое выслуженное пятилѣтіе до размѣра двойнаго начальнаго жалованья. Елецкое уѣздное земство выдаетъ безпроцентную ссуду крестьянскимъ обществамъ на постройку новыхъ училищныхъ домовъ; кромѣ того, оно въ началѣ отчетнаго года открыло „естественно-историческій музей наглядныхъ пособій, которымъ въ отчетномъ году пользовались 112 школъ. Карачевское уѣздное земство ассигновало необходимыя средства на учрежденіе центральной бібліотеки для начальныхъ школъ. Содѣйствіе развитію народнаго образованія оказали также слѣдующія уѣздныя земства: Трубчевское, которое увеличило въ отчетномъ году свой бюджетъ на нужды народнаго образованія на 1642 р. 66 к. и Малоархангельское, которое выдало сельскимъ обществамъ на постройку новыхъ школъ 1850 р. безвозвратно и въ безпроцентную ссуду на 10 лѣтъ 2144 р.

Учрежденіе бесплатныхъ народныхъ бібліотекъ и распространеніе народныхъ чтеній съ туманными картинками, предпринимаемая въ послѣднее время не только мѣстными земствами и комитетами попечительства о народной трезвости, но и отдѣльными лицами, обѣщаетъ въ недалекомъ будущемъ принести большую пользу народному развитію.

На стражѣ религіозно-нравственнаго направленія сельской школы стояло, какъ и въ прежніе годы, духовенство, посильно трудясь надъ просвѣщеніемъ на-



рода за одно съ истинными подвижниками своего дела сельскими учителями и учительницами.

Въ содержаніи народныхъ школъ участвовали: земства, городскія и сельскія общества, попечители училищъ и частныя лица. На народное образованіе въ 1902 году израсходовано: губернскимъ земствомъ 15762 руб., уѣздными земствами 217326 р., сельскими и городскими обществами и частными лицами 75412 руб. и Министерствомъ Народнаго Просвѣщенія 14742 руб.

Главнымъ факторомъ въ развитіи церковно-школьнаго дѣла является сочувственное отношеніе къ церковной школь мѣстнаго духовенства, населенія, общественныхъ и сословныхъ учрежденій и частныхъ лицъ. Мѣстное духовенство, кромѣ усерднаго безмезднаго исполненія возложенныхъ на него обязанностей по завѣдыванію церковными школами и по законоучительству и учительству въ нихъ, несетъ на пользу церковно-школьнаго дѣла и матеріальныя жертвы. На устройство и содержаніе церковныхъ школъ въ 1902 г. взносовъ отъ церквей и монастырей поступило 31155 р. Сочувствіе мѣстнаго населенія къ церковной школь выражается не только въ томъ, что оно охотно посылаетъ дѣтей въ эту школу, но и въ матеріальныхъ жертвахъ натурою и деньгами на содержаніе существующихъ церковныхъ школъ и на устройство новыхъ церковныхъ школъ иногда въ тѣхъ же селеніяхъ, гдѣ уже имѣются земскія или министерскія школы. Отъ крестьянскихъ обществъ на церковно-школьное дѣло въ 1902 г., кромѣ пожертвованій натурою, поступило деньгами 50525 р. Губернское и уѣздныя земства, а равно городскія и общественныя управленія выражаютъ свое сочувствіе церковно-школьному дѣлу ежегоднымъ ассигнованіемъ на содержаніе церковныхъ школъ. Такихъ ассигнованій за отчетный годъ поступило всего 4959 р. Сочувствіе частныхъ лицъ къ церковно-школьному дѣлу выражается въ томъ, что многіе изъ нихъ охотно принимаютъ на себя обязанности попечителей церковныхъ школъ, заботятся о ихъ матеріальномъ благоустройствѣ и оказываютъ имъ какъ нравственную, такъ и матеріальную поддержку. Отъ попечителей и благотворителей на устройство и содержаніе церковныхъ школъ епархіи за 1902 годъ поступило 22094 руб.

---



**О посѣвѣ и урожаѣ хлѣба въ Орлов-  
ской губерніи**

за 1902 годъ.



| У ъ з д ы.                                                                                | П О С Ъ Я Н О Ч Е Т В Е Р |        |                    |        |         |          | Т Е Й.                                 |            | С Н Я Т О Ч Е Т В Е Р Т Е Й. |         |                    |         |         |          |                                        |            |
|-------------------------------------------------------------------------------------------|---------------------------|--------|--------------------|--------|---------|----------|----------------------------------------|------------|------------------------------|---------|--------------------|---------|---------|----------|----------------------------------------|------------|
|                                                                                           | Озимой<br>пшеницы.        | Ржи.   | Яровой<br>пшеницы. | Овса.  | Ячменя. | Гречихи. | Осталь-<br>ныхъ<br>яровыхъ<br>хлѣбовъ. | Картофеля. | Озимой<br>пшеницы.           | Ржи.    | Яровой<br>пшеницы. | Овса.   | Ячменя. | Гречихи. | Осталь-<br>ныхъ<br>яровыхъ<br>хлѣбовъ. | Картофеля. |
| Орловскій:<br>На земляхъ владѣльческихъ, крестьянскихъ обществъ, городск. и друг.         | 2242                      | 56208  | —                  | 75791  | 91      | 3580     | 12015                                  | 58580      | 10060                        | 252636  | —                  | 265265  | 455     | 19690    | 68472                                  | 266163     |
| Мценскій:<br>На земляхъ владѣльческихъ, крестьянскихъ обществъ, городск. и друг.          | 2161                      | 43544  | —                  | 53419  | 56      | 1877     | 2487                                   | 25392      | 12680                        | 190743  | —                  | 225387  | 168     | 12979    | 17123                                  | 230215     |
| Болховской:<br>На земляхъ владѣльческихъ, крестьянскихъ обществъ, городск. и друг.        | 455                       | 43476  | 3                  | 64322  | 32      | 2261     | 10280                                  | 41420      | 2377                         | 221628  | 13                 | 261388  | 115     | 11613    | 58149                                  | 168042     |
| Карачевскій:<br>На земляхъ владѣльческихъ, крестьянскихъ обществъ, городск. и друг.       | 630                       | 68630  | —                  | 76677  | —       | 4084     | 11817                                  | 51184      | 2560                         | 262778  | —                  | 243829  | —       | 10602    | 106453                                 | 153492     |
| Брянскій:<br>На земляхъ владѣльческихъ, крестьянскихъ обществъ, городск. и друг.          | —                         | 47104  | 27                 | 25190  | 5838    | 13868    | 15898                                  | 40250      | —                            | 215150  | 95                 | 193935  | 19415   | 35180    | 68625                                  | 250795     |
| Трубчевскій:<br>На земляхъ владѣльческихъ, крестьянскихъ обществъ, городск. и друг.       | —                         | 42525  | —                  | 22681  | 1125    | 13425    | 6080                                   | 111262     | —                            | 170100  | —                  | 62372   | 4125    | 13425    | 38732                                  | 556310     |
| Сѣвскій:<br>На земляхъ владѣльческихъ, крестьянскихъ обществъ, городск. и друг.           | 3608                      | 66982  | —                  | 58350  | —       | 7802     | 31916                                  | 57012      | 23472                        | 358314  | —                  | 350100  | —       | 41193    | 107687                                 | 361258     |
| Дмитровскій:<br>На земляхъ владѣльческихъ, крестьянскихъ обществъ, городск. и друг.       | 419                       | 38554  | —                  | 35882  | 2       | 5504     | 7936                                   | 66472      | 2155                         | 180280  | —                  | 161500  | 6       | 18390    | 48081                                  | 378382     |
| Кромской:<br>На земляхъ владѣльческихъ, крестьянскихъ обществъ, городск. и друг.          | 292                       | 32247  | —                  | 38953  | —       | 4113     | 10903                                  | 16948      | 1707                         | 194387  | —                  | 158630  | —       | 28311    | 59540                                  | 259342     |
| Малоархангельскій:<br>На земляхъ владѣльческихъ, крестьянскихъ обществъ, городск. и друг. | 6465                      | 83275  | —                  | 137673 | —       | 6397     | 7396                                   | 57911      | 17240                        | 416375  | —                  | 602327  | —       | 44779    | 77820                                  | 463288     |
| Ливенскій:<br>На земляхъ владѣльческихъ, крестьянскихъ обществъ, городск. и друг.         | 9260                      | 83834  | 165                | 159075 | —       | 7285     | 11274                                  | 93516      | 46838                        | 471360  | 830                | 1042425 | —       | 43725    | 164620                                 | 801128     |
| Елецкій:<br>На земляхъ владѣльческихъ, крестьянскихъ обществъ, городск. и друг.           | 9841                      | 107339 | 120                | 141681 | —       | 4240     | 7350                                   | 149375     | 58926                        | 804127  | 960                | 736500  | —       | 23221    | 132362                                 | 1254087    |
| Всего въ губерніи . .                                                                     | 35373                     | 713718 | 315                | 889694 | 7144    | 744360   | 135352                                 | 769322     | 178015                       | 3637878 | 1898               | 4303658 | 24284   | 303108   | 947664                                 | 5142502    |







О фабрикахъ и заводахъ въ Орловской губерніи

*за 1902 годъ.*



| РОДЪ ФАБРИКЪ И ЗАВОДОВЪ.                    | Гор. Орель.                                          |                            |                  | Уѣздъ Орловскій.          |                            |                  | Уѣздный гор. Мценскъ.     |                            |                  | Уѣздъ Мценскій.           |                            |                  | Уѣздный гор. Болховъ.     |                            |                  | Уѣздъ Болховской.         |                            |                  |
|---------------------------------------------|------------------------------------------------------|----------------------------|------------------|---------------------------|----------------------------|------------------|---------------------------|----------------------------|------------------|---------------------------|----------------------------|------------------|---------------------------|----------------------------|------------------|---------------------------|----------------------------|------------------|
|                                             | Число фабрикъ и заводовъ.                            | Сумма производи-тельности. | Число рабо-чихъ. | Число фабрикъ и заводовъ. | Сумма производи-тельности. | Число рабо-чихъ. | Число фабрикъ и заводовъ. | Сумма производи-тельности. | Число рабо-чихъ. | Число фабрикъ и заводовъ. | Сумма производи-тельности. | Число рабо-чихъ. | Число фабрикъ и заводовъ. | Сумма производи-тельности. | Число рабо-чихъ. | Число фабрикъ и заводовъ. | Сумма производи-тельности. | Число рабо-чихъ. |
|                                             | I. Заводы и фабрики, обдѣлывающіе животные продукты. |                            |                  |                           |                            |                  |                           |                            |                  |                           |                            |                  |                           |                            |                  |                           |                            |                  |
| Салотопенные . . . . .                      | 2                                                    | 17750                      | 6                | —                         | —                          | —                | —                         | —                          | —                | —                         | —                          | 3                | 2180                      | 10                         | —                | —                         | —                          | —                |
| Мыловаренные . . . . .                      | 4                                                    | 187425                     | 35               | —                         | —                          | —                | 2                         | 400                        | 2                | —                         | —                          | 1                | 3700                      | 7                          | —                | —                         | —                          | —                |
| Кожевенные . . . . .                        | —                                                    | —                          | —                | 16                        | 350                        | 37               | 1                         | 250                        | 1                | —                         | —                          | 58               | 700500                    | 783                        | —                | —                         | —                          | —                |
| Сукновальные и шерстобитные . . . . .       | —                                                    | —                          | —                | 6                         | 940                        | 8                | —                         | —                          | —                | 11                        | 458                        | 15               | 7                         | 11800                      | 21               | 27                        | 3040                       | 52               |
| Сально-свѣчные . . . . .                    | 2                                                    | 3000                       | 3                | —                         | —                          | —                | —                         | —                          | —                | —                         | —                          | 2                | 1600                      | 5                          | —                | —                         | —                          | —                |
| Костопальные . . . . .                      | —                                                    | —                          | —                | —                         | —                          | —                | —                         | —                          | —                | —                         | —                          | —                | —                         | —                          | —                | —                         | —                          | —                |
| Клейные . . . . .                           | —                                                    | —                          | —                | —                         | —                          | —                | —                         | —                          | —                | —                         | —                          | 4                | 38000                     | 46                         | —                | —                         | —                          | —                |
| Воскобойные . . . . .                       | 1                                                    | 30000                      | 6                | —                         | —                          | —                | —                         | —                          | —                | —                         | —                          | —                | —                         | —                          | —                | —                         | —                          | —                |
| Свѣчновосковые и воскобѣлильные . . . . .   | 3                                                    | 200800                     | 28               | —                         | —                          | —                | —                         | —                          | —                | —                         | —                          | 1                | 15000                     | 10                         | —                | —                         | —                          | —                |
| Сыроваренные . . . . .                      | —                                                    | —                          | —                | 3                         | 2600                       | 24               | —                         | —                          | —                | —                         | —                          | —                | —                         | —                          | 2                | 5270                      | 4                          | —                |
| Овчинные . . . . .                          | —                                                    | —                          | —                | —                         | —                          | —                | —                         | —                          | —                | —                         | —                          | 2                | 1500                      | 8                          | 69               | 8490                      | 134                        | —                |
| Колбасные . . . . .                         | 3                                                    | 109240                     | 61               | —                         | —                          | —                | —                         | —                          | 54               | 2675                      | 70                         | 4                | 4500                      | 10                         | —                | —                         | —                          | —                |
| II. Обдѣлывающіе растительные продукты.     |                                                      |                            |                  |                           |                            |                  |                           |                            |                  |                           |                            |                  |                           |                            |                  |                           |                            |                  |
| Паточные . . . . .                          | —                                                    | —                          | —                | —                         | —                          | —                | —                         | —                          | —                | —                         | —                          | 1                | 850                       | 4                          | —                | —                         | —                          | —                |
| Солодовенные . . . . .                      | 3                                                    | 8000                       | 7                | —                         | —                          | —                | —                         | —                          | —                | —                         | —                          | —                | —                         | —                          | —                | —                         | —                          | —                |
| Сахароваренные . . . . .                    | —                                                    | —                          | —                | —                         | —                          | —                | —                         | —                          | —                | —                         | —                          | —                | —                         | —                          | —                | —                         | —                          | —                |
| Кондитерскихъ издѣлій . . . . .             | 6                                                    | 73230                      | 91               | —                         | —                          | —                | 2                         | 500                        | 10               | —                         | —                          | 5                | 21500                     | 47                         | —                | —                         | —                          | —                |
| Маслобойные . . . . .                       | 6                                                    | 70000                      | 72               | 97                        | 17145                      | 308              | —                         | —                          | —                | 34                        | 4385                       | 76               | 2                         | 34500                      | 41               | 166                       | 25190                      | 534              |
| Канатные . . . . .                          | —                                                    | —                          | —                | —                         | —                          | —                | —                         | —                          | —                | —                         | —                          | 1                | 35000                     | 66                         | —                | —                         | —                          | —                |
| Винокуренные . . . . .                      | —                                                    | —                          | —                | —                         | —                          | —                | —                         | —                          | —                | 5                         | 143945                     | 131              | —                         | —                          | —                | —                         | —                          | —                |
| Казенные винные склады . . . . .            | 1                                                    | 3074278                    | 133              | —                         | —                          | —                | —                         | —                          | —                | —                         | —                          | —                | —                         | —                          | —                | —                         | —                          | —                |
| Крупорущные . . . . .                       | 4                                                    | 31500                      | 16               | 63                        | 5561                       | 91               | 2                         | 580                        | 7                | 50                        | 3485                       | 50               | 6                         | 10200                      | 21               | 16                        | 1245                       | 20               |
| Пенькотрепальные . . . . .                  | 8                                                    | 128500                     | 105              | 1                         | 100                        | 1                | —                         | —                          | —                | —                         | —                          | 30               | 60000                     | 207                        | —                | —                         | —                          | —                |
| Пивоваренные . . . . .                      | 1                                                    | 86177                      | 31               | —                         | —                          | —                | —                         | —                          | —                | —                         | —                          | —                | —                         | —                          | —                | —                         | —                          | —                |
| Бумажные . . . . .                          | —                                                    | —                          | —                | —                         | —                          | —                | —                         | —                          | —                | —                         | —                          | —                | —                         | —                          | —                | —                         | —                          | —                |
| Пенько и пакле-прядильные . . . . .         | 20                                                   | 416891                     | 243              | 1                         | 1000                       | 4                | —                         | —                          | —                | —                         | —                          | 185              | 72000                     | 425                        | 150              | 9148                      | 531                        | —                |
| Дегтярные . . . . .                         | —                                                    | —                          | —                | —                         | —                          | —                | —                         | —                          | —                | —                         | —                          | —                | —                         | —                          | 1                | 800                       | 3                          | —                |
| Табачные . . . . .                          | —                                                    | —                          | —                | —                         | —                          | —                | —                         | —                          | —                | —                         | —                          | 2                | 70000                     | 129                        | —                | —                         | —                          | —                |
| Картофельно-крахмальные . . . . .           | —                                                    | —                          | —                | —                         | —                          | —                | —                         | —                          | —                | —                         | —                          | —                | —                         | —                          | —                | —                         | —                          | —                |
| Мукомольные . . . . .                       | 1                                                    | 2800                       | 9                | 553                       | 70925                      | 679              | 1                         | 8000                       | 9                | 172                       | 35648                      | 100              | 2                         | 22000                      | 24               | 268                       | 71512                      | 314              |
| Мѣловые . . . . .                           | 3                                                    | 3600                       | 16               | 3                         | 21000                      | 24               | —                         | —                          | —                | —                         | —                          | —                | —                         | —                          | —                | —                         | —                          | —                |
| Дегтярно-скипидарные . . . . .              | —                                                    | —                          | —                | —                         | —                          | —                | —                         | —                          | —                | —                         | —                          | —                | —                         | —                          | —                | —                         | —                          | —                |
| Толчейные . . . . .                         | —                                                    | —                          | —                | —                         | —                          | —                | —                         | —                          | —                | —                         | —                          | —                | —                         | —                          | 37               | 1645                      | 39                         | —                |
| Гильзовые . . . . .                         | 1                                                    | 7500                       | 10               | —                         | —                          | —                | —                         | —                          | —                | —                         | —                          | —                | —                         | —                          | —                | —                         | —                          | —                |
| Ватные . . . . .                            | —                                                    | —                          | —                | —                         | —                          | —                | —                         | —                          | —                | —                         | —                          | —                | —                         | —                          | —                | —                         | —                          | —                |
| III. Обдѣлывающіе ископаемые продукты.      |                                                      |                            |                  |                           |                            |                  |                           |                            |                  |                           |                            |                  |                           |                            |                  |                           |                            |                  |
| Чугунно-плавильные . . . . .                | —                                                    | —                          | —                | —                         | —                          | —                | —                         | —                          | —                | —                         | —                          | —                | 17                        | 15500                      | 45               | —                         | —                          | —                |
| Слесарные . . . . .                         | —                                                    | —                          | —                | —                         | —                          | —                | —                         | —                          | —                | —                         | —                          | —                | —                         | —                          | —                | —                         | —                          | —                |
| Чугунно-литейные . . . . .                  | 2                                                    | 40500                      | 118              | —                         | —                          | —                | —                         | —                          | —                | —                         | —                          | —                | —                         | —                          | —                | —                         | —                          | —                |
| Кирпичные . . . . .                         | 14                                                   | 35300                      | 78               | 47                        | 80760                      | 480              | 1                         | 500                        | 5                | 31                        | 8260                       | 101              | 18                        | 29000                      | 78               | 23                        | 2290                       | 119              |
| Гончарные . . . . .                         | —                                                    | —                          | —                | —                         | —                          | —                | —                         | —                          | —                | 2                         | 90                         | 2                | 2                         | 2100                       | 9                | —                         | —                          | —                |
| Пушечные . . . . .                          | —                                                    | —                          | —                | —                         | —                          | —                | —                         | —                          | —                | —                         | —                          | —                | —                         | —                          | —                | —                         | —                          | —                |
| Механическіе . . . . .                      | 1                                                    | 20000                      | 46               | —                         | —                          | —                | —                         | —                          | —                | —                         | —                          | —                | —                         | —                          | —                | —                         | —                          | —                |
| Рельсопрокатные . . . . .                   | —                                                    | —                          | —                | —                         | —                          | —                | —                         | —                          | —                | —                         | —                          | —                | —                         | —                          | —                | —                         | —                          | —                |
| Обжигающіе известь . . . . .                | 12                                                   | 15000                      | 88               | —                         | —                          | —                | —                         | —                          | —                | —                         | —                          | 1                | 1000                      | 4                          | —                | —                         | —                          | —                |
| Кафельные . . . . .                         | 4                                                    | 11050                      | 15               | 5                         | 2100                       | 13               | —                         | —                          | —                | —                         | —                          | 1                | 800                       | 3                          | —                | —                         | —                          | —                |
| Кузнечные и слесарно-механич. . . . .       | 47                                                   | 50250                      | 200              | 63                        | 2528                       | 114              | 23                        | 2500                       | 30               | 59                        | 4045                       | 65               | 30                        | 37000                      | 145              | 64                        | 3818                       | 107              |
| Алебастровые и содовые . . . . .            | 2                                                    | 16200                      | 8                | —                         | —                          | —                | —                         | —                          | —                | —                         | —                          | —                | —                         | —                          | —                | —                         | —                          | —                |
| IV. Смѣшанныхъ производствъ.                |                                                      |                            |                  |                           |                            |                  |                           |                            |                  |                           |                            |                  |                           |                            |                  |                           |                            |                  |
| Иконостасные . . . . .                      | —                                                    | —                          | —                | —                         | —                          | —                | —                         | —                          | —                | —                         | —                          | 3                | 20000                     | 43                         | —                | —                         | —                          | —                |
| Химическіе, искусств. минер. водъ . . . . . | 5                                                    | 6804                       | 14               | —                         | —                          | —                | —                         | —                          | —                | —                         | —                          | 2                | 3000                      | 9                          | —                | —                         | —                          | —                |
| Экипажные . . . . .                         | 6                                                    | 30000                      | 55               | —                         | —                          | —                | 1                         | 200                        | 2                | —                         | —                          | 2                | 2000                      | 7                          | —                | —                         | —                          | —                |
| Хрустальные и стеклянные . . . . .          | —                                                    | —                          | —                | —                         | —                          | —                | —                         | —                          | —                | —                         | —                          | —                | —                         | —                          | —                | —                         | —                          | —                |
| Лѣсопильные . . . . .                       | —                                                    | —                          | —                | —                         | —                          | —                | —                         | —                          | —                | —                         | —                          | —                | —                         | —                          | 1                | 1100                      | 4                          | —                |
| Столярные . . . . .                         | 10                                                   | 17505                      | 90               | 6                         | 600                        | 8                | 4                         | 800                        | 7                | —                         | —                          | 32               | 15500                     | 50                         | 1                | 604                       | 2                          | —                |
| Красильные . . . . .                        | 2                                                    | 5400                       | 7                | 3                         | 355                        | 9                | 3                         | 450                        | 4                | 5                         | 450                        | 5                | 4                         | 4500                       | 17               | —                         | —                          | —                |
| Паровозо-вагонные . . . . .                 | —                                                    | —                          | —                | —                         | —                          | —                | —                         | —                          | —                | —                         | —                          | —                | —                         | —                          | —                | —                         | —                          | —                |
| Земледѣльческихъ орудій . . . . .           | 2                                                    | 35000                      | 93               | —                         | —                          | —                | —                         | —                          | —                | —                         | —                          | 1                | 20000                     | 21                         | —                | —                         | —                          | —                |
| <b>Итого . . . . .</b>                      | <b>176</b>                                           | <b>4733700</b>             | <b>1684</b>      | <b>867</b>                | <b>205964</b>              | <b>1800</b>      | <b>40</b>                 | <b>14180</b>               | <b>77</b>        | <b>423</b>                | <b>203441</b>              | <b>715</b>       | <b>429</b>                | <b>1255230</b>             | <b>2295</b>      | <b>825</b>                | <b>134152</b>              | <b>1863</b>      |



| РОДЪ ФАБРИКЪ И ЗАВОДОВЪ.                             | Уѣздный гор. Карачевъ.    |                           |                 | Уѣздъ Карачевскій.        |                           |                 | Уѣздный гор. Брянскъ.     |                           |                 | Уѣздъ Брянскій.           |                           |                 | Уѣздный г. Трубчевскъ.    |                           |                 | Уѣздъ Трубчевскій.        |                           |                 |
|------------------------------------------------------|---------------------------|---------------------------|-----------------|---------------------------|---------------------------|-----------------|---------------------------|---------------------------|-----------------|---------------------------|---------------------------|-----------------|---------------------------|---------------------------|-----------------|---------------------------|---------------------------|-----------------|
|                                                      | Число фабрикъ и заводовъ. | Сумма производительности. | Число рабочихъ. | Число фабрикъ и заводовъ. | Сумма производительности. | Число рабочихъ. | Число фабрикъ и заводовъ. | Сумма производительности. | Число рабочихъ. | Число фабрикъ и заводовъ. | Сумма производительности. | Число рабочихъ. | Число фабрикъ и заводовъ. | Сумма производительности. | Число рабочихъ. | Число фабрикъ и заводовъ. | Сумма производительности. | Число рабочихъ. |
|                                                      |                           |                           |                 |                           |                           |                 |                           |                           |                 |                           |                           |                 |                           |                           |                 |                           |                           |                 |
| I. Заводы и фабрики, обдѣлывающіе животные продукты. |                           |                           |                 |                           |                           |                 |                           |                           |                 |                           |                           |                 |                           |                           |                 |                           |                           |                 |
| Салотопенные . . . . .                               | 1                         | 6730                      | 1               | —                         | —                         | —               | —                         | —                         | —               | —                         | —                         | 2               | 1000                      | 2                         | —               | —                         | —                         | —               |
| Мыловаренные . . . . .                               | —                         | —                         | —               | —                         | —                         | —               | —                         | —                         | —               | —                         | —                         | —               | —                         | —                         | —               | —                         | —                         | —               |
| Кожевенные . . . . .                                 | —                         | —                         | —               | —                         | —                         | —               | —                         | —                         | —               | —                         | —                         | —               | —                         | —                         | —               | —                         | —                         | —               |
| Сукновальные и шерстобитные . . . . .                | —                         | —                         | —               | 2                         | 295                       | 5               | —                         | —                         | —               | —                         | —                         | —               | —                         | —                         | —               | —                         | —                         | —               |
| Сально-свѣчные . . . . .                             | —                         | —                         | —               | —                         | —                         | —               | —                         | —                         | —               | —                         | —                         | —               | —                         | —                         | —               | —                         | —                         | —               |
| Костопальные . . . . .                               | —                         | —                         | —               | —                         | —                         | —               | —                         | —                         | —               | —                         | —                         | —               | —                         | —                         | —               | —                         | —                         | —               |
| Клейные . . . . .                                    | —                         | —                         | —               | —                         | —                         | —               | —                         | —                         | —               | —                         | —                         | —               | —                         | —                         | —               | —                         | —                         | —               |
| Воскобойные . . . . .                                | —                         | —                         | —               | —                         | —                         | —               | —                         | —                         | —               | —                         | —                         | —               | —                         | —                         | —               | —                         | —                         | —               |
| Свѣчновосковые и воскобѣлительные . . . . .          | 2                         | 2500                      | 2               | —                         | —                         | —               | —                         | —                         | —               | —                         | —                         | 2               | 200                       | 2                         | —               | —                         | —                         | —               |
| Сыроваренные . . . . .                               | —                         | —                         | —               | —                         | —                         | —               | —                         | —                         | —               | —                         | —                         | —               | —                         | —                         | —               | —                         | —                         | —               |
| Овчинные . . . . .                                   | —                         | —                         | —               | 3                         | 480                       | 6               | —                         | —                         | —               | —                         | —                         | 5               | 2500                      | 24                        | —               | —                         | —                         | —               |
| Колбасные . . . . .                                  | —                         | —                         | —               | —                         | —                         | —               | —                         | —                         | —               | —                         | —                         | —               | —                         | —                         | —               | —                         | —                         | —               |
| II. Обдѣлывающіе растительные продукты.              |                           |                           |                 |                           |                           |                 |                           |                           |                 |                           |                           |                 |                           |                           |                 |                           |                           |                 |
| Паточные . . . . .                                   | —                         | —                         | —               | —                         | —                         | —               | —                         | —                         | —               | —                         | —                         | —               | —                         | —                         | —               | —                         | —                         | —               |
| Солодовенные . . . . .                               | —                         | —                         | —               | —                         | —                         | —               | —                         | —                         | —               | —                         | —                         | —               | —                         | —                         | —               | —                         | —                         | —               |
| Сахароваренные . . . . .                             | —                         | —                         | —               | —                         | —                         | —               | —                         | —                         | —               | —                         | —                         | —               | —                         | —                         | —               | —                         | —                         | —               |
| Кондитерскихъ издѣлій . . . . .                      | —                         | —                         | —               | —                         | —                         | —               | —                         | —                         | —               | —                         | —                         | —               | —                         | —                         | —               | —                         | —                         | —               |
| Маслобойные . . . . .                                | 18                        | 97000                     | 73              | 175                       | 34300                     | 447             | —                         | —                         | —               | —                         | —                         | —               | —                         | —                         | —               | —                         | —                         | —               |
| Канатные . . . . .                                   | —                         | —                         | —               | —                         | —                         | —               | —                         | —                         | —               | —                         | —                         | —               | —                         | —                         | —               | —                         | —                         | —               |
| Винокуренные . . . . .                               | —                         | —                         | —               | 1                         | 15000                     | 22              | —                         | —                         | —               | —                         | —                         | —               | —                         | —                         | —               | —                         | —                         | —               |
| Казенные винные склады . . . . .                     | —                         | —                         | —               | —                         | —                         | —               | —                         | —                         | —               | —                         | —                         | —               | —                         | —                         | —               | —                         | —                         | —               |
| Крупорущные . . . . .                                | 3                         | 950                       | 7               | 22                        | 940                       | 25              | —                         | —                         | —               | —                         | —                         | —               | —                         | —                         | —               | —                         | —                         | —               |
| Пенькотрепальные . . . . .                           | 44                        | 240470                    | 499             | —                         | —                         | —               | —                         | —                         | —               | —                         | —                         | —               | —                         | —                         | —               | —                         | —                         | —               |
| Пивоваренные . . . . .                               | 1                         | 4175                      | 15              | —                         | —                         | —               | —                         | —                         | —               | —                         | —                         | —               | —                         | —                         | —               | —                         | —                         | —               |
| Бумажные . . . . .                                   | —                         | —                         | —               | —                         | —                         | —               | —                         | —                         | —               | —                         | —                         | —               | —                         | —                         | —               | —                         | —                         | —               |
| Пенько и пакле-прядильные . . . . .                  | 5                         | 218600                    | 307             | —                         | —                         | —               | —                         | —                         | —               | —                         | —                         | —               | —                         | —                         | —               | —                         | —                         | —               |
| Дегтярные . . . . .                                  | —                         | —                         | —               | 3                         | 90                        | 3               | —                         | —                         | —               | —                         | —                         | —               | —                         | —                         | —               | —                         | —                         | —               |
| Табачные . . . . .                                   | —                         | —                         | —               | —                         | —                         | —               | —                         | —                         | —               | —                         | —                         | —               | —                         | —                         | —               | —                         | —                         | —               |
| Картофельно-крахмальные . . . . .                    | —                         | —                         | —               | —                         | —                         | —               | —                         | —                         | —               | —                         | —                         | —               | —                         | —                         | —               | —                         | —                         | —               |
| Мукомольные . . . . .                                | 2                         | 1950                      | 8               | 294                       | 31150                     | 305             | —                         | —                         | —               | —                         | —                         | —               | —                         | —                         | —               | —                         | —                         | —               |
| Мѣловые . . . . .                                    | —                         | —                         | —               | —                         | —                         | —               | —                         | —                         | —               | —                         | —                         | —               | —                         | —                         | —               | —                         | —                         | —               |
| Дегтярно-скипидарные . . . . .                       | —                         | —                         | —               | —                         | —                         | —               | —                         | —                         | —               | —                         | —                         | —               | —                         | —                         | —               | —                         | —                         | —               |
| Толчейные . . . . .                                  | —                         | —                         | —               | —                         | —                         | —               | —                         | —                         | —               | —                         | —                         | —               | —                         | —                         | —               | —                         | —                         | —               |
| Гильзовые . . . . .                                  | —                         | —                         | —               | —                         | —                         | —               | —                         | —                         | —               | —                         | —                         | —               | —                         | —                         | —               | —                         | —                         | —               |
| Ватные . . . . .                                     | —                         | —                         | —               | —                         | —                         | —               | —                         | —                         | —               | —                         | —                         | —               | —                         | —                         | —               | —                         | —                         | —               |
| III. Обдѣлывающіе ископаемые продукты.               |                           |                           |                 |                           |                           |                 |                           |                           |                 |                           |                           |                 |                           |                           |                 |                           |                           |                 |
| Чугунно-плавильные . . . . .                         | —                         | —                         | —               | —                         | —                         | —               | —                         | —                         | —               | —                         | —                         | —               | —                         | —                         | —               | —                         | —                         | —               |
| Слесарные . . . . .                                  | —                         | —                         | —               | —                         | —                         | —               | —                         | —                         | —               | —                         | —                         | —               | —                         | —                         | —               | —                         | —                         | —               |
| Чугунно-литейные . . . . .                           | —                         | —                         | —               | —                         | —                         | —               | —                         | —                         | —               | —                         | —                         | —               | —                         | —                         | —               | —                         | —                         | —               |
| Кирпичные . . . . .                                  | 5                         | 5975                      | 30              | 8                         | 1270                      | 26              | —                         | —                         | —               | —                         | —                         | —               | —                         | —                         | —               | —                         | —                         | —               |
| Гончарные . . . . .                                  | —                         | —                         | —               | —                         | —                         | —               | —                         | —                         | —               | —                         | —                         | —               | —                         | —                         | —               | —                         | —                         | —               |
| Пушечные . . . . .                                   | —                         | —                         | —               | —                         | —                         | —               | —                         | —                         | —               | —                         | —                         | —               | —                         | —                         | —               | —                         | —                         | —               |
| Механическіе . . . . .                               | —                         | —                         | —               | —                         | —                         | —               | —                         | —                         | —               | —                         | —                         | —               | —                         | —                         | —               | —                         | —                         | —               |
| Рельсопрокатные . . . . .                            | —                         | —                         | —               | —                         | —                         | —               | —                         | —                         | —               | —                         | —                         | —               | —                         | —                         | —               | —                         | —                         | —               |
| Обжигающіе известь . . . . .                         | —                         | —                         | —               | —                         | —                         | —               | —                         | —                         | —               | —                         | —                         | —               | —                         | —                         | —               | —                         | —                         | —               |
| Кафельные . . . . .                                  | —                         | —                         | —               | —                         | —                         | —               | —                         | —                         | —               | —                         | —                         | —               | —                         | —                         | —               | —                         | —                         | —               |
| Кузнечные и слесарно-механич. . . . .                | —                         | —                         | —               | 75                        | 6710                      | 113             | —                         | —                         | —               | —                         | —                         | —               | —                         | —                         | —               | —                         | —                         | —               |
| Алебастровые и содовые . . . . .                     | —                         | —                         | —               | —                         | —                         | —               | —                         | —                         | —               | —                         | —                         | —               | —                         | —                         | —               | —                         | —                         | —               |
| IV. Смѣшанныхъ производствъ.                         |                           |                           |                 |                           |                           |                 |                           |                           |                 |                           |                           |                 |                           |                           |                 |                           |                           |                 |
| Иконостасные . . . . .                               | —                         | —                         | —               | —                         | —                         | —               | —                         | —                         | —               | —                         | —                         | —               | —                         | —                         | —               | —                         | —                         | —               |
| Химическіе, искусств. минер. водъ . . . . .          | —                         | —                         | —               | —                         | —                         | —               | —                         | —                         | —               | —                         | —                         | —               | —                         | —                         | —               | —                         | —                         | —               |
| Экипажные . . . . .                                  | —                         | —                         | —               | —                         | —                         | —               | —                         | —                         | —               | —                         | —                         | —               | —                         | —                         | —               | —                         | —                         | —               |
| Хрустальные и стеклянные . . . . .                   | —                         | —                         | —               | —                         | —                         | —               | —                         | —                         | —               | —                         | —                         | —               | —                         | —                         | —               | —                         | —                         | —               |
| Лѣсопильные . . . . .                                | —                         | —                         | —               | —                         | —                         | —               | —                         | —                         | —               | —                         | —                         | —               | —                         | —                         | —               | —                         | —                         | —               |
| Столярные . . . . .                                  | —                         | —                         | —               | 2                         | 725                       | 6               | —                         | —                         | —               | —                         | —                         | —               | —                         | —                         | —               | —                         | —                         | —               |
| Красильные . . . . .                                 | —                         | —                         | —               | —                         | —                         | —               | —                         | —                         | —               | —                         | —                         | —               | —                         | —                         | —               | —                         | —                         | —               |
| Паровозо-вагонные . . . . .                          | —                         | —                         | —               | —                         | —                         | —               | —                         | —                         | —               | —                         | —                         | —               | —                         | —                         | —               | —                         | —                         | —               |
| Земледѣльческихъ орудій . . . . .                    | —                         | —                         | —               | —                         | —                         | —               | —                         | —                         | —               | —                         | —                         | —               | —                         | —                         | —               | —                         | —                         | —               |
| <b>Итого . . . . .</b>                               | <b>81</b>                 | <b>578350</b>             | <b>942</b>      | <b>585</b>                | <b>90960</b>              | <b>958</b>      | <b>56</b>                 | <b>3404617</b>            | <b>1295</b>     | <b>261</b>                | <b>15132762</b>           | <b>13752</b>    | <b>81</b>                 | <b>278167</b>             | <b>1030</b>     | <b>265</b>                | <b>257271</b>             | <b>620</b>      |



| РОДЪ ФАБРИКЪ И ЗАВОДОВЪ.                             | Уѣздный г. Стѣвскъ.       |                            |                  | Уѣздъ Стѣвскій.            |                            |                  | Уѣздн. г. Дмитровскъ.      |                            |                  | Уѣздъ Дмитровскій.         |                            |                  | Уѣздный г. Кромъ.          |                            |                  | Уѣздъ Кромской.            |                            |                  |
|------------------------------------------------------|---------------------------|----------------------------|------------------|----------------------------|----------------------------|------------------|----------------------------|----------------------------|------------------|----------------------------|----------------------------|------------------|----------------------------|----------------------------|------------------|----------------------------|----------------------------|------------------|
|                                                      | Число фабрикъ и заводовъ. | Сумма производи-тельности. | Число рабо-чихъ. | Число фабрикъ и заво-довъ. | Сумма производи-тельности. | Число рабо-чихъ. | Число фабрикъ и заво-довъ. | Сумма производи-тельности. | Число рабо-чихъ. | Число фабрикъ и заво-довъ. | Сумма производи-тельности. | Число рабо-чихъ. | Число фабрикъ и заво-довъ. | Сумма производи-тельности. | Число рабо-чихъ. | Число фабрикъ и заво-довъ. | Сумма производи-тельности. | Число рабо-чихъ. |
|                                                      |                           |                            |                  |                            |                            |                  |                            |                            |                  |                            |                            |                  |                            |                            |                  |                            |                            |                  |
| I. Заводы и фабрики, обдѣлывающіе животные продукты. |                           |                            |                  |                            |                            |                  |                            |                            |                  |                            |                            |                  |                            |                            |                  |                            |                            |                  |
| Салотопенные . . . . .                               | —                         | —                          | —                | —                          | —                          | —                | —                          | —                          | —                | —                          | —                          | —                | —                          | —                          | —                | —                          | —                          | —                |
| Мыловаренные . . . . .                               | 2                         | 2000                       | 11               | —                          | —                          | —                | —                          | —                          | —                | —                          | —                          | —                | —                          | —                          | —                | —                          | —                          | —                |
| Кожевненные . . . . .                                | 3                         | 8000                       | 15               | —                          | —                          | —                | —                          | —                          | —                | —                          | —                          | —                | —                          | —                          | —                | —                          | —                          | —                |
| Сукновальные и шерстобитные . . . . .                | —                         | —                          | —                | 13                         | 3950                       | 16               | —                          | —                          | —                | —                          | —                          | —                | —                          | —                          | —                | —                          | —                          | —                |
| Сально-свѣчные . . . . .                             | —                         | —                          | —                | —                          | —                          | —                | —                          | —                          | —                | —                          | —                          | —                | —                          | —                          | —                | —                          | —                          | —                |
| Костопальные . . . . .                               | —                         | —                          | —                | —                          | —                          | —                | —                          | —                          | —                | —                          | —                          | —                | —                          | —                          | —                | —                          | —                          | —                |
| Клейные . . . . .                                    | —                         | —                          | —                | —                          | —                          | —                | —                          | —                          | —                | —                          | —                          | —                | —                          | —                          | —                | —                          | —                          | —                |
| Воскобойные . . . . .                                | 1                         | 1400                       | 2                | —                          | —                          | —                | —                          | —                          | —                | —                          | —                          | —                | —                          | —                          | —                | —                          | —                          | —                |
| Свѣчновосковые и воскобѣлительные . . . . .          | 1                         | 1500                       | 4                | —                          | —                          | —                | —                          | —                          | —                | —                          | —                          | —                | —                          | —                          | —                | —                          | —                          | —                |
| Сыроваренные . . . . .                               | —                         | —                          | —                | —                          | —                          | —                | —                          | —                          | —                | —                          | —                          | —                | —                          | —                          | —                | —                          | —                          | —                |
| Овчинные . . . . .                                   | 3                         | 5300                       | 8                | 22                         | 2100                       | 18               | —                          | —                          | —                | —                          | —                          | —                | —                          | —                          | —                | —                          | —                          | —                |
| Колбасные . . . . .                                  | —                         | —                          | —                | —                          | —                          | —                | —                          | —                          | —                | —                          | —                          | —                | —                          | —                          | —                | —                          | —                          | —                |
| II. Обдѣлывающіе растительные продукты.              |                           |                            |                  |                            |                            |                  |                            |                            |                  |                            |                            |                  |                            |                            |                  |                            |                            |                  |
| Паточные . . . . .                                   | —                         | —                          | —                | —                          | —                          | —                | —                          | —                          | —                | —                          | —                          | —                | —                          | —                          | —                | —                          | —                          | —                |
| Солодовенные . . . . .                               | —                         | —                          | —                | —                          | —                          | —                | —                          | —                          | —                | —                          | —                          | —                | —                          | —                          | —                | —                          | —                          | —                |
| Сахароваренные . . . . .                             | —                         | —                          | —                | 2                          | 569651                     | 503              | —                          | —                          | —                | —                          | —                          | —                | —                          | —                          | —                | —                          | —                          | —                |
| Кондитерскихъ издѣлій . . . . .                      | 4                         | 2200                       | 10               | —                          | —                          | —                | —                          | —                          | —                | —                          | —                          | —                | —                          | —                          | —                | —                          | —                          | —                |
| Маслобойные . . . . .                                | 4                         | 65500                      | 50               | 42                         | 70300                      | 165              | 1                          | 10000                      | 12               | 61                         | 45540                      | 211              | 2                          | 1000                       | 7                | 117                        | 12735                      | 501              |
| Канатные . . . . .                                   | —                         | —                          | —                | —                          | —                          | —                | —                          | —                          | —                | —                          | —                          | —                | —                          | —                          | —                | —                          | —                          | —                |
| Вянокуренные . . . . .                               | —                         | —                          | —                | 5                          | 493630                     | 226              | —                          | —                          | —                | 5                          | 225000                     | 146              | —                          | —                          | —                | —                          | —                          | —                |
| Казенные винные склады . . . . .                     | —                         | —                          | —                | —                          | —                          | —                | 1                          | 1383716                    | 64               | —                          | —                          | —                | —                          | —                          | —                | —                          | —                          | —                |
| Крупорущные . . . . .                                | 3                         | 3750                       | 9                | 29                         | 2040                       | 35               | 6                          | 800                        | 6                | 17                         | 1300                       | 17               | —                          | —                          | —                | —                          | —                          | —                |
| Пенькотрепальные . . . . .                           | 4                         | 100200                     | 105              | 2                          | 13645                      | 31               | 2                          | 10000                      | 24               | —                          | —                          | —                | 3                          | 1800                       | 8                | —                          | —                          | —                |
| Пивоваренные . . . . .                               | —                         | —                          | —                | —                          | —                          | —                | —                          | —                          | —                | —                          | —                          | —                | —                          | —                          | —                | —                          | —                          | —                |
| Бумажные . . . . .                                   | —                         | —                          | —                | —                          | —                          | —                | —                          | —                          | —                | —                          | —                          | —                | —                          | —                          | —                | —                          | —                          | —                |
| Пенько и пакле-прядильные . . . . .                  | —                         | —                          | —                | —                          | —                          | —                | 18                         | 1500                       | 116              | —                          | —                          | —                | —                          | —                          | —                | —                          | —                          | —                |
| Дегтярные . . . . .                                  | —                         | —                          | —                | 1                          | 150                        | 4                | —                          | —                          | —                | —                          | —                          | —                | —                          | —                          | —                | —                          | —                          | —                |
| Табачные . . . . .                                   | —                         | —                          | —                | —                          | —                          | —                | —                          | —                          | —                | —                          | —                          | —                | —                          | —                          | —                | —                          | —                          | —                |
| Каргофельно-крахмальные . . . . .                    | —                         | —                          | —                | 1                          | 5000                       | 1                | —                          | —                          | —                | 1                          | 60000                      | 45               | —                          | —                          | —                | —                          | —                          | —                |
| Мукомольные . . . . .                                | 5                         | 20000                      | 6                | 472                        | 82500                      | 492              | 2                          | 15000                      | 4                | 202                        | 24800                      | 273              | —                          | —                          | —                | —                          | —                          | —                |
| Мѣловые . . . . .                                    | —                         | —                          | —                | —                          | —                          | —                | —                          | —                          | —                | —                          | —                          | —                | —                          | —                          | —                | —                          | —                          | —                |
| Дегтярно-скицидарные . . . . .                       | —                         | —                          | —                | —                          | —                          | —                | —                          | —                          | —                | —                          | —                          | —                | —                          | —                          | —                | —                          | —                          | —                |
| Толчейные . . . . .                                  | —                         | —                          | —                | —                          | —                          | —                | —                          | —                          | —                | 12                         | 900                        | 12               | —                          | —                          | —                | —                          | —                          | —                |
| Гильзовые . . . . .                                  | —                         | —                          | —                | —                          | —                          | —                | —                          | —                          | —                | —                          | —                          | —                | —                          | —                          | —                | —                          | —                          | —                |
| Ватные . . . . .                                     | —                         | —                          | —                | —                          | —                          | —                | —                          | —                          | —                | —                          | —                          | —                | —                          | —                          | —                | —                          | —                          | —                |
| III. Обдѣлывающіе ископаемые продукты.               |                           |                            |                  |                            |                            |                  |                            |                            |                  |                            |                            |                  |                            |                            |                  |                            |                            |                  |
| Чугунно-плавильные . . . . .                         | —                         | —                          | —                | —                          | —                          | —                | —                          | —                          | —                | —                          | —                          | —                | —                          | —                          | —                | —                          | —                          | —                |
| Слесарные . . . . .                                  | —                         | —                          | —                | —                          | —                          | —                | —                          | —                          | —                | —                          | —                          | —                | —                          | —                          | —                | —                          | —                          | —                |
| Чугунно-литейные . . . . .                           | —                         | —                          | —                | 1                          | 1500                       | 10               | —                          | —                          | —                | —                          | —                          | —                | —                          | —                          | —                | —                          | —                          | —                |
| Кирпичные . . . . .                                  | 2                         | 1900                       | 11               | 36                         | 19655                      | 170              | 5                          | 5000                       | 19               | 7                          | 6900                       | 33               | 2                          | 800                        | 6                | 18                         | 905                        | 41               |
| Гончарные . . . . .                                  | —                         | —                          | —                | —                          | —                          | —                | —                          | —                          | —                | 66                         | 7000                       | 300              | —                          | —                          | —                | —                          | —                          | —                |
| Пушечные . . . . .                                   | —                         | —                          | —                | —                          | —                          | —                | —                          | —                          | —                | —                          | —                          | —                | —                          | —                          | —                | —                          | —                          | —                |
| Механические . . . . .                               | —                         | —                          | —                | —                          | —                          | —                | —                          | —                          | —                | —                          | —                          | —                | —                          | —                          | —                | —                          | —                          | —                |
| Рельсопрокатные . . . . .                            | —                         | —                          | —                | —                          | —                          | —                | —                          | —                          | —                | —                          | —                          | —                | —                          | —                          | —                | —                          | —                          | —                |
| Обжигающіе известь . . . . .                         | —                         | —                          | —                | 2                          | 1500                       | 8                | 3                          | 800                        | 10               | —                          | —                          | —                | —                          | —                          | —                | —                          | —                          | —                |
| Кафельные . . . . .                                  | —                         | —                          | —                | —                          | —                          | —                | —                          | —                          | —                | —                          | —                          | —                | —                          | —                          | —                | —                          | —                          | —                |
| Кузнечные и слесарно-механич. . . . .                | 11                        | 3000                       | 28               | 118                        | 9600                       | 178              | 17                         | 5000                       | 22               | 95                         | 9500                       | 105              | 11                         | 2100                       | 25               | —                          | —                          | —                |
| Алебастровые и содовые . . . . .                     | —                         | —                          | —                | —                          | —                          | —                | —                          | —                          | —                | —                          | —                          | —                | —                          | —                          | —                | —                          | —                          | —                |
| IV. Смѣшанныхъ производствъ.                         |                           |                            |                  |                            |                            |                  |                            |                            |                  |                            |                            |                  |                            |                            |                  |                            |                            |                  |
| Иконостасные . . . . .                               | —                         | —                          | —                | —                          | —                          | —                | —                          | —                          | —                | —                          | —                          | —                | —                          | —                          | —                | —                          | —                          | —                |
| Химические, искусств. минер. водъ . . . . .          | —                         | —                          | —                | —                          | —                          | —                | —                          | —                          | —                | —                          | —                          | —                | —                          | —                          | —                | —                          | —                          | —                |
| Экипажные . . . . .                                  | 2                         | 4500                       | 12               | —                          | —                          | —                | —                          | —                          | —                | —                          | —                          | —                | —                          | —                          | —                | —                          | —                          | —                |
| Хрустальные и стеклянные . . . . .                   | —                         | —                          | —                | —                          | —                          | —                | —                          | —                          | —                | —                          | —                          | —                | —                          | —                          | —                | —                          | —                          | —                |
| Лѣсопильные . . . . .                                | —                         | —                          | —                | 5                          | 325400                     | 92               | —                          | —                          | —                | —                          | —                          | —                | —                          | —                          | —                | —                          | —                          | —                |
| Столярные . . . . .                                  | 25                        | 12000                      | 50               | —                          | —                          | —                | 5                          | 3000                       | 18               | —                          | —                          | —                | 7                          | 1500                       | 17               | —                          | —                          | —                |
| Красильные . . . . .                                 | 5                         | 1000                       | 8                | —                          | —                          | —                | 2                          | 250                        | 2                | —                          | —                          | —                | —                          | —                          | —                | 5                          | 60                         | 5                |
| Паровозо-вагонные . . . . .                          | —                         | —                          | —                | —                          | —                          | —                | —                          | —                          | —                | —                          | —                          | —                | —                          | —                          | —                | —                          | —                          | —                |
| Земледѣльческихъ орудій . . . . .                    | —                         | —                          | —                | —                          | —                          | —                | —                          | —                          | —                | —                          | —                          | —                | —                          | —                          | —                | —                          | —                          | —                |
| <b>Итого . . . . .</b>                               | <b>75</b>                 | <b>232250</b>              | <b>329</b>       | <b>751</b>                 | <b>1599621</b>             | <b>1949</b>      | <b>69</b>                  | <b>1458866</b>             | <b>317</b>       | <b>480</b>                 | <b>382140</b>              | <b>1156</b>      | <b>25</b>                  | <b>7200</b>                | <b>63</b>        | <b>696</b>                 | <b>55798</b>               | <b>1139</b>      |



| РОДЪ ФАБРИКЪ И ЗАВОДОВЪ.                             | Уѣздн. г. Малоарханг.     |                           |                 | Уѣздъ Малоархангел.       |                           |                 | Уѣздный г. Ливны.         |                           |                 | Уѣздъ Ливенскій.          |                           |                 | Уѣздный г. Елецъ.         |                           |                 | Уѣздъ Елецкій.            |                           |                 |     |
|------------------------------------------------------|---------------------------|---------------------------|-----------------|---------------------------|---------------------------|-----------------|---------------------------|---------------------------|-----------------|---------------------------|---------------------------|-----------------|---------------------------|---------------------------|-----------------|---------------------------|---------------------------|-----------------|-----|
|                                                      | Число фабрикъ и заводовъ. | Сумма производительности. | Число рабочихъ. | Число фабрикъ и заводовъ. | Сумма производительности. | Число рабочихъ. | Число фабрикъ и заводовъ. | Сумма производительности. | Число рабочихъ. | Число фабрикъ и заводовъ. | Сумма производительности. | Число рабочихъ. | Число фабрикъ и заводовъ. | Сумма производительности. | Число рабочихъ. | Число фабрикъ и заводовъ. | Сумма производительности. | Число рабочихъ. |     |
| I. Заводы и фабрики, обдѣлывающіе животные продукты. |                           |                           |                 |                           |                           |                 |                           |                           |                 |                           |                           |                 |                           |                           |                 |                           |                           |                 |     |
| Салотопенные . . . . .                               | 1                         | 400                       | 1               | —                         | —                         | —               | —                         | —                         | —               | —                         | —                         | —               | —                         | —                         | —               | —                         | —                         | —               |     |
| Мыловаренные . . . . .                               | 1                         | 200                       | 1               | —                         | —                         | —               | —                         | —                         | —               | —                         | —                         | —               | —                         | —                         | —               | —                         | —                         | —               |     |
| Кожевенные . . . . .                                 | —                         | —                         | —               | —                         | —                         | —               | —                         | —                         | —               | —                         | —                         | —               | —                         | —                         | —               | —                         | —                         | —               |     |
| Сукновальные и шерстобитвые . . . . .                | —                         | —                         | —               | 13                        | 625                       | 21              | —                         | —                         | —               | —                         | —                         | —               | —                         | —                         | —               | —                         | —                         | —               |     |
| Сально-свѣчные . . . . .                             | —                         | —                         | —               | —                         | —                         | —               | —                         | —                         | —               | —                         | —                         | —               | —                         | —                         | —               | —                         | —                         | —               |     |
| Костопальные . . . . .                               | —                         | —                         | —               | —                         | —                         | —               | —                         | —                         | —               | —                         | —                         | —               | —                         | —                         | —               | —                         | —                         | —               |     |
| Клейные . . . . .                                    | —                         | —                         | —               | —                         | —                         | —               | —                         | —                         | —               | —                         | —                         | —               | —                         | —                         | —               | —                         | —                         | —               |     |
| Воскобойные . . . . .                                | —                         | —                         | —               | —                         | —                         | —               | —                         | —                         | —               | —                         | —                         | —               | —                         | —                         | —               | —                         | —                         | —               |     |
| Свѣчновосковые и воскобѣлительные . . . . .          | —                         | —                         | —               | —                         | —                         | —               | —                         | —                         | —               | —                         | —                         | —               | —                         | —                         | —               | —                         | —                         | —               |     |
| Сыроваренные . . . . .                               | —                         | —                         | —               | —                         | —                         | —               | —                         | —                         | —               | —                         | —                         | —               | —                         | —                         | —               | —                         | —                         | —               |     |
| Овчинные . . . . .                                   | —                         | —                         | —               | 47                        | 2420                      | 80              | —                         | —                         | —               | —                         | —                         | —               | —                         | —                         | —               | —                         | —                         | —               |     |
| Колбасные . . . . .                                  | 2                         | 900                       | 3               | —                         | —                         | —               | —                         | —                         | —               | —                         | —                         | —               | —                         | —                         | —               | —                         | —                         | —               |     |
| II. Обдѣлывающіе растительные продукты.              |                           |                           |                 |                           |                           |                 |                           |                           |                 |                           |                           |                 |                           |                           |                 |                           |                           |                 |     |
| Паточные . . . . .                                   | —                         | —                         | —               | —                         | —                         | —               | —                         | —                         | —               | —                         | —                         | —               | —                         | —                         | —               | —                         | 1                         | 217915          | 87  |
| Солодовенные . . . . .                               | —                         | —                         | —               | —                         | —                         | —               | —                         | —                         | —               | —                         | —                         | —               | —                         | —                         | —               | —                         | —                         | —               | —   |
| Сахароваренные . . . . .                             | —                         | —                         | —               | —                         | —                         | —               | —                         | —                         | —               | —                         | —                         | —               | —                         | —                         | —               | —                         | 1                         | 325000          | 200 |
| Кондитерскихъ издѣлій . . . . .                      | 1                         | 700                       | 1               | —                         | —                         | —               | —                         | —                         | —               | —                         | —                         | —               | —                         | —                         | —               | —                         | —                         | —               | —   |
| Маслобойные . . . . .                                | —                         | —                         | —               | 221                       | 11148                     | 570             | —                         | —                         | —               | —                         | —                         | —               | —                         | —                         | —               | —                         | 55                        | 2673            | 67  |
| Канатные . . . . .                                   | —                         | —                         | —               | —                         | —                         | —               | —                         | —                         | —               | —                         | —                         | —               | —                         | —                         | —               | —                         | 5                         | 100             | 5   |
| Винокуренные . . . . .                               | —                         | —                         | —               | —                         | —                         | —               | —                         | —                         | —               | —                         | —                         | —               | —                         | —                         | —               | —                         | 2                         | 81300           | 76  |
| Казенные винные склады . . . . .                     | —                         | —                         | —               | —                         | —                         | —               | —                         | —                         | —               | —                         | —                         | —               | —                         | —                         | —               | —                         | —                         | —               | —   |
| Крупорубные . . . . .                                | 1                         | 900                       | 6               | 92                        | 3235                      | 113             | —                         | —                         | —               | —                         | —                         | —               | —                         | —                         | —               | —                         | —                         | —               | —   |
| Пенькотрепальные . . . . .                           | 9                         | 80900                     | 101             | —                         | —                         | —               | —                         | —                         | —               | —                         | —                         | —               | —                         | —                         | —               | —                         | —                         | —               | —   |
| Пивоваренные . . . . .                               | —                         | —                         | —               | —                         | —                         | —               | —                         | —                         | —               | —                         | —                         | —               | —                         | —                         | —               | —                         | —                         | —               | —   |
| Бумажные . . . . .                                   | —                         | —                         | —               | —                         | —                         | —               | —                         | —                         | —               | —                         | —                         | —               | —                         | —                         | —               | —                         | —                         | —               | —   |
| Пенько и пакле-прядильные . . . . .                  | —                         | —                         | —               | 11                        | 240                       | 25              | —                         | —                         | —               | —                         | —                         | —               | —                         | —                         | —               | —                         | —                         | —               | —   |
| Дегтярные . . . . .                                  | —                         | —                         | —               | —                         | —                         | —               | —                         | —                         | —               | —                         | —                         | —               | —                         | —                         | —               | —                         | —                         | —               | —   |
| Табачные . . . . .                                   | —                         | —                         | —               | —                         | —                         | —               | —                         | —                         | —               | —                         | —                         | —               | —                         | —                         | —               | —                         | —                         | —               | —   |
| Картофельно-крахмальные . . . . .                    | —                         | —                         | —               | 2                         | 7500                      | 60              | —                         | —                         | —               | —                         | —                         | —               | —                         | —                         | —               | —                         | —                         | —               | —   |
| Мукомольные . . . . .                                | —                         | —                         | —               | 516                       | 41002                     | 668             | —                         | —                         | —               | —                         | —                         | —               | —                         | —                         | —               | —                         | —                         | —               | —   |
| Мѣловые . . . . .                                    | —                         | —                         | —               | —                         | —                         | —               | —                         | —                         | —               | —                         | —                         | —               | —                         | —                         | —               | —                         | —                         | —               | —   |
| Дегтярно-скицидарные . . . . .                       | —                         | —                         | —               | —                         | —                         | —               | —                         | —                         | —               | —                         | —                         | —               | —                         | —                         | —               | —                         | —                         | —               | —   |
| Толчейные . . . . .                                  | —                         | —                         | —               | —                         | —                         | —               | —                         | —                         | —               | —                         | —                         | —               | —                         | —                         | —               | —                         | —                         | —               | —   |
| Гильзовые . . . . .                                  | —                         | —                         | —               | —                         | —                         | —               | —                         | —                         | —               | —                         | —                         | —               | —                         | —                         | —               | —                         | —                         | —               | —   |
| Ватные . . . . .                                     | —                         | —                         | —               | —                         | —                         | —               | —                         | —                         | —               | —                         | —                         | —               | —                         | —                         | —               | —                         | 1                         | 5000            | 15  |
| III. Обдѣлывающіе ископаемые продукты.               |                           |                           |                 |                           |                           |                 |                           |                           |                 |                           |                           |                 |                           |                           |                 |                           |                           |                 |     |
| Чугунно-плавильные . . . . .                         | —                         | —                         | —               | —                         | —                         | —               | —                         | —                         | —               | —                         | —                         | —               | —                         | —                         | —               | —                         | —                         | —               | —   |
| Слесарные . . . . .                                  | —                         | —                         | —               | —                         | —                         | —               | —                         | —                         | —               | —                         | —                         | —               | —                         | —                         | —               | —                         | —                         | —               | —   |
| Чугунно-литейные . . . . .                           | —                         | —                         | —               | —                         | —                         | —               | —                         | —                         | —               | —                         | —                         | —               | —                         | —                         | —               | —                         | —                         | —               | —   |
| Кирпичные . . . . .                                  | —                         | —                         | —               | 117                       | 5333                      | 200             | —                         | —                         | —               | —                         | —                         | —               | —                         | —                         | —               | —                         | —                         | —               | —   |
| Гончарные . . . . .                                  | —                         | —                         | —               | 61                        | 660                       | 61              | —                         | —                         | —               | —                         | —                         | —               | —                         | —                         | —               | —                         | —                         | —               | —   |
| Пущечные . . . . .                                   | —                         | —                         | —               | —                         | —                         | —               | —                         | —                         | —               | —                         | —                         | —               | —                         | —                         | —               | —                         | —                         | —               | —   |
| Механическіе . . . . .                               | 1                         | 1200                      | 5               | 1                         | 250                       | 3               | —                         | —                         | —               | —                         | —                         | —               | —                         | —                         | —               | —                         | —                         | —               | —   |
| Рельсопрокатные . . . . .                            | —                         | —                         | —               | —                         | —                         | —               | —                         | —                         | —               | —                         | —                         | —               | —                         | —                         | —               | —                         | —                         | —               | —   |
| Обжигающіе известь . . . . .                         | —                         | —                         | —               | —                         | —                         | —               | —                         | —                         | —               | —                         | —                         | —               | —                         | —                         | —               | —                         | —                         | —               | —   |
| Вафельные . . . . .                                  | —                         | —                         | —               | —                         | —                         | —               | —                         | —                         | —               | —                         | —                         | —               | —                         | —                         | —               | —                         | —                         | —               | —   |
| Кузнечные и слесарно-механич. . . . .                | 6                         | 4500                      | 19              | 127                       | 5785                      | 212             | —                         | —                         | —               | —                         | —                         | —               | —                         | —                         | —               | —                         | —                         | —               | —   |
| Алебастровые и содовые . . . . .                     | —                         | —                         | —               | —                         | —                         | —               | —                         | —                         | —               | —                         | —                         | —               | —                         | —                         | —               | —                         | —                         | —               | —   |
| IV. Смѣшанныхъ производствъ.                         |                           |                           |                 |                           |                           |                 |                           |                           |                 |                           |                           |                 |                           |                           |                 |                           |                           |                 |     |
| Иконостасные . . . . .                               | —                         | —                         | —               | —                         | —                         | —               | —                         | —                         | —               | —                         | —                         | —               | —                         | —                         | —               | —                         | —                         | —               | —   |
| Химическіе, искусств. минер. водъ . . . . .          | —                         | —                         | —               | —                         | —                         | —               | —                         | —                         | —               | —                         | —                         | —               | —                         | —                         | —               | —                         | —                         | —               | —   |
| Экипажные . . . . .                                  | 1                         | 800                       | 3               | 1                         | 75                        | 2               | —                         | —                         | —               | —                         | —                         | —               | —                         | —                         | —               | —                         | —                         | —               | —   |
| Хрустальные и стеклянные . . . . .                   | —                         | —                         | —               | —                         | —                         | —               | —                         | —                         | —               | —                         | —                         | —               | —                         | —                         | —               | —                         | —                         | —               | —   |
| Лѣсопильные . . . . .                                | —                         | —                         | —               | —                         | —                         | —               | —                         | —                         | —               | —                         | —                         | —               | —                         | —                         | —               | —                         | —                         | —               | —   |
| Столярные . . . . .                                  | 6                         | 2200                      | 14              | 24                        | 1620                      | 32              | —                         | —                         | —               | —                         | —                         | —               | —                         | —                         | —               | —                         | —                         | —               | —   |
| Красильные . . . . .                                 | 3                         | 2300                      | 3               | 8                         | 60                        | 10              | —                         | —                         | —               | —                         | —                         | —               | —                         | —                         | —               | —                         | —                         | —               | —   |
| Паровозо-вагонные . . . . .                          | —                         | —                         | —               | —                         | —                         | —               | —                         | —                         | —               | —                         | —                         | —               | —                         | —                         | —               | —                         | —                         | —               | —   |
| Земледѣльческихъ орудій . . . . .                    | —                         | —                         | —               | —                         | —                         | —               | —                         | —                         | —               | —                         | —                         | —               | —                         | —                         | —               | —                         | —                         | —               | —   |
| <b>Итого . . . . .</b>                               | <b>32</b>                 | <b>104000</b>             | <b>157</b>      | <b>1241</b>               | <b>79953</b>              | <b>2057</b>     | <b>43</b>                 | <b>2106569</b>            | <b>458</b>      | <b>886</b>                | <b>1223444</b>            | <b>1899</b>     | <b>55</b>                 | <b>4129330</b>            | <b>1742</b>     | <b>610</b>                | <b>1265680</b>            | <b>2422</b>     |     |



**В С Е Г О В Ъ Г У Б Е Р Н И И.**

| Родъ фабрикъ и заводовъ.                                    | Число фабрикъ<br>и заводовъ. | Сумма производи-<br>тельности. | Число рабочихъ. |
|-------------------------------------------------------------|------------------------------|--------------------------------|-----------------|
| <b>I. Заводы и фабрики, обдѣлывающіе животные продукты.</b> |                              |                                |                 |
| Салотопенные . . . . .                                      | 12                           | 31625                          | 24              |
| Мыловаренные . . . . .                                      | 15                           | 302675                         | 85              |
| Кожевенные . . . . .                                        | 95                           | 1383645                        | 1553            |
| Сукновальные и шерстобитные . . . . .                       | 125                          | 24823                          | 192             |
| Сально-свѣчные . . . . .                                    | 5                            | 4696                           | 9               |
| Костопальные . . . . .                                      | 2                            | 1500                           | 4               |
| Клейные . . . . .                                           | 8                            | 52000                          | 78              |
| Воскобойные . . . . .                                       | 2                            | 31400                          | 8               |
| Свѣчновосковые и воскобѣлительные . . . . .                 | 10                           | 225000                         | 48              |
| Сыроваренные . . . . .                                      | 5                            | 7870                           | 28              |
| Овчинные . . . . .                                          | 294                          | 30427                          | 470             |
| Колбасные . . . . .                                         | 9                            | 114640                         | 74              |
| <b>II. Обдѣлывающіе растительные продукты.</b>              |                              |                                |                 |
| Паточные . . . . .                                          | 2                            | 218765                         | 91              |
| Солодовенные . . . . .                                      | 5                            | 16580                          | 11              |
| Сахароваренные . . . . .                                    | 3                            | 894651                         | 703             |
| Кондитерскихъ издѣлій . . . . .                             | 27                           | 114375                         | 182             |
| Маслобойные . . . . .                                       | 1262                         | 721267                         | 3583            |
| Канатные . . . . .                                          | 8                            | 98100                          | 146             |
| Винокуренные . . . . .                                      | 25                           | 1221704                        | 751             |
| Казенные винные склады . . . . .                            | 5                            | 9554278                        | 524             |
| Крупорущные . . . . .                                       | 439                          | 168357                         | 637             |
| Пенькотрепальные . . . . .                                  | 131                          | 880115                         | 1595            |
| Пивоваренные . . . . .                                      | 4                            | 166023                         | 87              |
| Бумажные . . . . .                                          | 2                            | 76250                          | 569             |
| Пенько и пакле-прядильные . . . . .                         | 408                          | 801079                         | 2187            |
| Дегтярные . . . . .                                         | 5                            | 1040                           | 10              |
| Табачные . . . . .                                          | 7                            | 2281248                        | 709             |
| Картофельно-крахмальные . . . . .                           | 8                            | 88700                          | 204             |
| Мукомольные . . . . .                                       | 3843                         | 2152944                        | 5554            |
| Мѣловые . . . . .                                           | 6                            | 24600                          | 40              |
| Дегтярно-скипидарные . . . . .                              | 1                            | 3000                           | 7               |
| Толчейные . . . . .                                         | 49                           | 2545                           | 51              |
| Гильзовые . . . . .                                         | 1                            | 7500                           | 10              |
| Ватные . . . . .                                            | 1                            | 5000                           | 15              |
| <b>III. Обдѣлывающіе ископаемые продукты.</b>               |                              |                                |                 |
| Чугунно-плавильные . . . . .                                | 1                            | 76500                          | 81              |
| Слесарные . . . . .                                         | 17                           | 15500                          | 45              |
| Чугунно-литейные . . . . .                                  | 9                            | 300416                         | 690             |
| Кирпичные . . . . .                                         | 724                          | 330755                         | 2569            |
| Гончарные . . . . .                                         | 178                          | 24250                          | 461             |
| Пушечные . . . . .                                          | 1                            | 366400                         | 545             |
| Механическіе . . . . .                                      | 4                            | 23950                          | 59              |
| Рельсопрокатные . . . . .                                   | 1                            | 11684280                       | 6000            |
| Обжигающіе известь . . . . .                                | 48                           | 22800                          | 170             |
| Кафельные . . . . .                                         | 13                           | 28450                          | 58              |
| Кузнечные и слесарно-механич. . . . .                       | 938                          | 176371                         | 1657            |
| Алебастровые и содовые . . . . .                            | 2                            | 16200                          | 8               |
| <b>IV. Смѣшанныхъ производствъ.</b>                         |                              |                                |                 |
| Иконостасные . . . . .                                      | 10                           | 80256                          | 145             |
| Химическіе, искусств. минер. водъ . . . . .                 | 13                           | 12151                          | 33              |
| Экипажные . . . . .                                         | 21                           | 43000                          | 106             |
| Хрустальные и стеклянные . . . . .                          | 5                            | 1330228                        | 4164            |
| Лѣсопильные . . . . .                                       | 26                           | 1055952                        | 743             |
| Столярные . . . . .                                         | 169                          | 66839                          | 403             |
| Красильные . . . . .                                        | 44                           | 15925                          | 79              |
| Паровозо-вагонные . . . . .                                 | 1                            | 1500000                        | 2450            |
| Земледѣльческихъ орудій . . . . .                           | 3                            | 55000                          | 114             |
| <b>И Т О Г О . . . . .</b>                                  | <b>9052</b>                  | <b>38933645</b>                | <b>40819</b>    |



О ДВИЖЕНИИ НАСЕЛЕНИЯ ВЪ ОРЛОВСКОЙ ГУБЕРНИИ

**за 1902 годъ.**



| ГОРОДА И УЪЗДЫ.                   | Число браковъ. | Ч И С Л О Р О      |       |        |         |               | Д И В Ш И Х С Я. |            |       |        |       | Число умершихъ. |        |        | Прибыль или убыль. |
|-----------------------------------|----------------|--------------------|-------|--------|---------|---------------|------------------|------------|-------|--------|-------|-----------------|--------|--------|--------------------|
|                                   |                | Законнорожденныхъ. |       |        | Незакон | норожденныхъ. |                  | В С Е Г О. |       |        | м. п. | ж. п.           | об. п. |        |                    |
|                                   |                | м. п.              | ж. п. | об. п. |         | м. п.         | ж. п.            | об. п.     | ж. п. | об. п. |       |                 |        | м. п.  |                    |
| Губернскій городъ Орель . . . . . | 365            | 1133               | 972   | 2105   | 284     | 316           | 600              | 1417       | 1288  | 2705   | 877   | 838             | 1715   | +990   |                    |
| уѣздъ Орловскій . . . . .         | 1287           | 4629               | 4436  | 9065   | 29      | 33            | 62               | 4658       | 4469  | 9127   | 3292  | 3010            | 6302   | +2825  |                    |
| городъ Мценскъ . . . . .          | 64             | 155                | 165   | 320    | 8       | 11            | 19               | 163        | 176   | 339    | 134   | 129             | 263    | +76    |                    |
| уѣздъ Мценскій . . . . .          | 871            | 2918               | 2825  | 5743   | 25      | 25            | 50               | 2943       | 2850  | 5793   | 1947  | 1765            | 3712   | +2081  |                    |
| городъ Болховъ . . . . .          | 151            | 402                | 364   | 766    | 4       | 4             | 8                | 406        | 368   | 774    | 299   | 265             | 564    | +210   |                    |
| уѣздъ Болховской . . . . .        | 1130           | 3912               | 3715  | 7627   | 20      | 15            | 35               | 3932       | 3730  | 7662   | 2535  | 2528            | 5063   | +2599  |                    |
| городъ Карачевъ . . . . .         | 78             | 220                | 200   | 420    | 2       | —             | 2                | 222        | 200   | 422    | 180   | 138             | 318    | +104   |                    |
| уѣздъ Карачевскій . . . . .       | 1073           | 4153               | 4150  | 8203   | 19      | 12            | 31               | 4172       | 4062  | 8234   | 2721  | 2706            | 5427   | +2807  |                    |
| городъ Брянскъ . . . . .          | 236            | 511                | 439   | 950    | 27      | 19            | 46               | 538        | 458   | 996    | 319   | 262             | 581    | +415   |                    |
| уѣздъ Брянскій . . . . .          | 1563           | 6192               | 5919  | 12111  | 61      | 52            | 113              | 6253       | 5971  | 12224  | 3314  | 3040            | 6354   | +5870  |                    |
| городъ Трубчевскъ . . . . .       | 53             | 128                | 115   | 243    | 9       | 1             | 10               | 137        | 116   | 253    | 118   | 81              | 199    | +54    |                    |
| уѣздъ Трубчевскій . . . . .       | 1286           | 4042               | 3904  | 7946   | 21      | 16            | 37               | 4063       | 3920  | 7983   | 2077  | 2118            | 4195   | +3788  |                    |
| городъ Сѣвскъ . . . . .           | 46             | 108                | 119   | 227    | 1       | 2             | 3                | 109        | 121   | 230    | 87    | 119             | 206    | +24    |                    |
| уѣздъ Сѣвскій . . . . .           | 1520           | 4675               | 4414  | 9089   | 13      | 21            | 34               | 4688       | 4435  | 9123   | 2621  | 2424            | 5045   | +4078  |                    |
| городъ Дмитровскъ . . . . .       | 52             | 101                | 104   | 205    | 2       | 3             | 5                | 103        | 107   | 210    | 97    | 74              | 171    | +39    |                    |
| уѣздъ Дмитровскій . . . . .       | 1018           | 2927               | 2735  | 5662   | 23      | 30            | 53               | 2950       | 2765  | 5715   | 1861  | 1843            | 3704   | +2011  |                    |
| городъ Кромы . . . . .            | 11             | 55                 | 37    | 92     | —       | —             | —                | 55         | 37    | 92     | 53    | 32              | 85     | +7     |                    |
| уѣздъ Кромской . . . . .          | 1059           | 3256               | 3228  | 6484   | 31      | 31            | 62               | 3287       | 3259  | 6546   | 2448  | 2444            | 4892   | +1654  |                    |
| городъ Малоархангельскъ . . . . . | 24             | 84                 | 71    | 155    | 1       | 1             | 2                | 85         | 72    | 157    | 52    | 47              | 99     | +58    |                    |
| уѣздъ Малоархангельскій . . . . . | 1575           | 5207               | 4894  | 10101  | 44      | 48            | 92               | 5251       | 4942  | 10193  | 3773  | 3673            | 7446   | +2747  |                    |
| городъ Ливны . . . . .            | 70             | 200                | 204   | 404    | 15      | 18            | 33               | 215        | 222   | 437    | 148   | 160             | 308    | +129   |                    |
| уѣздъ Ливенскій . . . . .         | 2734           | 9141               | 8627  | 17768  | 77      | 59            | 136              | 9218       | 8686  | 17904  | 6605  | 6449            | 13054  | +4850  |                    |
| городъ Елецъ . . . . .            | 312            | 844                | 800   | 1644   | 39      | 45            | 84               | 883        | 845   | 1728   | 700   | 640             | 1340   | +388   |                    |
| уѣздъ Елецкій . . . . .           | 2542           | 8005               | 7476  | 15481  | 75      | 70            | 145              | 8080       | 7546  | 15626  | 5650  | 5279            | 10929  | +4697  |                    |
| Итого въ городахъ . . . . .       | 1462           | 3941               | 3590  | 7531   | 392     | 420           | 812              | 4333       | 4010  | 8343   | 3064  | 2785            | 5849   | +2494  |                    |
| „ „ уѣздахъ . . . . .             | 17658          | 59057              | 56223 | 115280 | 438     | 412           | 850              | 59495      | 56635 | 116130 | 38844 | 37279           | 76123  | +40007 |                    |
| Всего въ губерніи . . . . .       | 19120          | 62998              | 59813 | 122811 | 830     | 832           | 1662             | 63828      | 60645 | 124473 | 41908 | 40064           | 81972  | +42501 |                    |







# ВѢДОМОСТЬ

о числѣ жителей въ Орловской губерніи за 1902 годъ.

(по 1-е Января 1903 г.).

| Названіе городовъ.         | Въ городѣ. |         |           | Въ уѣздѣ. |         |           |
|----------------------------|------------|---------|-----------|-----------|---------|-----------|
|                            | Муж. п.    | Жен. п. | Об. пола. | Муж. п.   | Жен. п. | Об. пола. |
| Орель . . . . .            | 38975      | 34649   | 73624     | 72059     | 79282   | 151341    |
| Мценскъ . . . . .          | 4421       | 5101    | 9522      | 49586     | 54409   | 103995    |
| Болховъ . . . . .          | 10460      | 11066   | 21526     | 61941     | 67942   | 129883    |
| Карачевъ . . . . .         | 8912       | 7043    | 15955     | 64922     | 69421   | 134343    |
| Брянскъ . . . . .          | 14822      | 10297   | 25119     | 104676    | 103236  | 207912    |
| Трубчевскъ . . . . .       | 3495       | 3791    | 7286      | 71101     | 71640   | 142741    |
| Сѣвскъ . . . . .           | 4422       | 4790    | 9212      | 80648     | 82425   | 163073    |
| Дмитровскъ . . . . .       | 2668       | 2818    | 5486      | 54877     | 57121   | 111998    |
| Кромы . . . . .            | 2583       | 2949    | 5532      | 53475     | 60735   | 114210    |
| Малоархангельскъ . . . . . | 3982       | 4018    | 8000      | 89639     | 95508   | 185147    |
| Ливны . . . . .            | 10489      | 10494   | 20983     | 147366    | 154436  | 301802    |
| Елецъ . . . . .            | 19775      | 19043   | 38818     | 131286    | 139608  | 270894    |
| Всего по губерніи . . .    | 125004     | 116059  | 241063    | 981576    | 1035763 | 2017339   |



BIBLIOMOTIS

of the ...

...

| ... | ... | ... |
|-----|-----|-----|
| ... | ... | ... |
| ... | ... | ... |
| ... | ... | ... |
| ... | ... | ... |
| ... | ... | ... |
| ... | ... | ... |
| ... | ... | ... |
| ... | ... | ... |
| ... | ... | ... |
| ... | ... | ... |
| ... | ... | ... |
| ... | ... | ... |



**О податяхъ и недоимкахъ въ Орловской губерніи**

**за 1902 годъ.**



| Наименованіе сборовъ.                                                          | Слѣдовало къ поступленію. |           |         |        | Причислено. |          |         |    | Исключено. |          |         |        | Поступило. |        |         |           | Осталось къ 1-му Января 1903 года. |           |         |          |            |           |  |
|--------------------------------------------------------------------------------|---------------------------|-----------|---------|--------|-------------|----------|---------|----|------------|----------|---------|--------|------------|--------|---------|-----------|------------------------------------|-----------|---------|----------|------------|-----------|--|
|                                                                                | Недоимокъ.                |           | Оклада. |        | Недоимокъ.  |          | Оклада. |    | Недоимокъ. |          | Оклада. |        | Недоимокъ. |        | Оклада. |           | Недоимокъ.                         |           | Оклада. |          | В С Е Г О. |           |  |
|                                                                                | Рубли.                    | К.        | Рубли.  | К.     | Рубли.      | К.       | Рубли.  | К. | Рубли.     | К.       | Рубли.  | К.     | Рубли.     | К.     | Рубли.  | К.        | Рубли.                             | К.        | Рубли.  | К.       | Рубли.     | К.        |  |
|                                                                                |                           |           |         |        |             |          |         |    |            |          |         |        |            |        |         |           |                                    |           |         |          |            |           |  |
| <b>I. Государственный поземельный налогъ.</b>                                  |                           |           |         |        |             |          |         |    |            |          |         |        |            |        |         |           |                                    |           |         |          |            |           |  |
| а) Съ земель, вошедшихъ въ составъ крестьянскихъ надѣловъ:                     |                           |           |         |        |             |          |         |    |            |          |         |        |            |        |         |           |                                    |           |         |          |            |           |  |
| срочные платежи . . . . .                                                      | 1180                      | 33        | 1094    | 23 9   | 24          | 11       | —       | —  | —          | —        | 107     | 94     | 213        | 45     | 1090    | 43 45     | 990                                | 99        | 271     | 70       | 1262       | 69        |  |
| разсроченные . . . . .                                                         | 1                         | 92        | —       | —      | 20          | 7        | —       | —  | —          | 64       | —       | —      | —          | —      | —       | —         | 21                                 | 35        | —       | —        | 21         | 35        |  |
| б) Съ земель частныхъ владѣльцевъ . .                                          |                           |           |         |        |             |          |         |    |            |          |         |        |            |        |         |           |                                    |           |         |          |            |           |  |
| Пеня . . . . .                                                                 | 2150                      | 8 10      | 7149    | 5 47   | 4           | 22       | —       | —  | 148        | 52       | 921     | 85     | 1307       | 18     | 5146    | 9 98      | 829                                | 2 62      | 1910    | 3 64     | 2739       | 2 6       |  |
| Пеня . . . . .                                                                 | 220                       | 2 23      | —       | —      | 26          | 79 3     | —       | —  | 44         | 40       | —       | —      | 2100       | 27     | —       | —         | 27                                 | 36 59     | —       | —        | 27         | 36 59     |  |
| в) Съ земель, оставшихся за надѣломъ крестьянъ въ вѣдѣніи Департамента Удѣловъ |                           |           |         |        |             |          |         |    |            |          |         |        |            |        |         |           |                                    |           |         |          |            |           |  |
| Пеня . . . . .                                                                 | —                         | —         | 274     | 76     | —           | —        | —       | —  | —          | —        | —       | —      | —          | —      | 274     | 76        | —                                  | —         | —       | —        | —          | —         |  |
| г) Съ земель городскихъ . . . . .                                              |                           |           |         |        |             |          |         |    |            |          |         |        |            |        |         |           |                                    |           |         |          |            |           |  |
| Пеня . . . . .                                                                 | 17                        | 15        | 928     | 21     | —           | —        | —       | —  | —          | —        | —       | —      | 17         | 15     | 927     | 97        | —                                  | —         | —       | 24       | —          | 24        |  |
| Пеня . . . . .                                                                 | —                         | —         | —       | —      | 3           | 70       | —       | —  | —          | —        | —       | —      | 3          | 70     | —       | —         | —                                  | —         | —       | —        | —          | —         |  |
| Итого . . . . .                                                                | 2490                      | 9 73      | 1821    | 21 53  | 27          | 31 13    | —       | —  | 193        | 56       | 1029    | 79     | 1540       | 5 75   | 1617    | 16 16     | 1204                               | 1 55      | 1937    | 5 58     | 314        | 17 13     |  |
| <b>II. Выкупные платежи.</b>                                                   |                           |           |         |        |             |          |         |    |            |          |         |        |            |        |         |           |                                    |           |         |          |            |           |  |
| а) Съ крестьянъ собственниковъ, бывшихъ помѣщичьихъ:                           |                           |           |         |        |             |          |         |    |            |          |         |        |            |        |         |           |                                    |           |         |          |            |           |  |
| срочные платежи . . . . .                                                      | 185                       | 207 77    | 1505    | 789 37 | 24          | 3 98     | —       | —  | 1180       | 45 98    | 1047    | 31 39  | 248        | 34 44  | 1332    | 056 17    | 425                                | 71 33     | 6900    | 1 81     | 111        | 573 14    |  |
| разсроченные . . . . .                                                         | 66                        | 223 98    | —       | —      | 12          | 098 75   | —       | —  | 11         | 391 13   | —       | —      | —          | —      | —       | —         | 66                                 | 931 60    | —       | —        | 66         | 931 60    |  |
| отсроченные . . . . .                                                          | 324                       | 785 67    | —       | —      | 10          | 553 23   | —       | —  | 6          | 79 93    | —       | —      | —          | —      | —       | —         | 33                                 | 527 97    | —       | —        | 33         | 527 97    |  |
| б) Съ крестьянъ собственниковъ, бывшихъ удѣльныхъ:                             |                           |           |         |        |             |          |         |    |            |          |         |        |            |        |         |           |                                    |           |         |          |            |           |  |
| срочные платежи . . . . .                                                      | 250                       | 23 15     | 1320    | 49 33  | —           | —        | —       | —  | 540        | 1 80     | 167     | 7 42   | 134        | 58 23  | 111     | 833 35    | 61                                 | 63 12     | 185     | 38 56    | 24         | 701 68    |  |
| разсроченные . . . . .                                                         | 44                        | 89        | —       | —      | —           | —        | —       | —  | 13         | 59       | —       | —      | —          | —      | —       | —         | 31                                 | 30        | —       | —        | 31         | 30        |  |
| отсроченные . . . . .                                                          | 24                        | 587 1     | —       | —      | 5           | 401 80   | —       | —  | —          | —        | —       | —      | —          | —      | —       | —         | 29                                 | 988 81    | —       | —        | 29         | 988 81    |  |
| в) Съ крестьянъ собственниковъ, бывшихъ государственныхъ:                      |                           |           |         |        |             |          |         |    |            |          |         |        |            |        |         |           |                                    |           |         |          |            |           |  |
| срочные платежи . . . . .                                                      | 69                        | 759 5 77  | 1363    | 969 41 | 13          | 06 84    | 41      | 52 | 31         | 591 6 97 | 152     | 878 91 | 41         | 154 67 | 113     | 565 0 77  | 34                                 | 1830 97   | 75      | 481 25   | 41         | 731 2 22  |  |
| разсроченные . . . . .                                                         | 6                         | 888 7 5   | —       | —      | 6           | 209 26   | —       | —  | 13         | 594 15   | —       | —      | —          | —      | —       | —         | 61                                 | 502 16    | —       | —        | 61         | 502 16    |  |
| отсроченные . . . . .                                                          | 38                        | 1477 8 73 | —       | —      | 30          | 375 9 55 | —       | —  | 14         | 11 74    | —       | —      | —          | —      | —       | —         | 41                                 | 171 26 54 | —       | —        | 41         | 171 26 54 |  |
| Итого . . . . .                                                                | 8130                      | 207 2     | 3001    | 808 11 | 43          | 455 2 41 | 41      | 52 | 466        | 455 29   | 259     | 287 72 | 79         | 447 34 | 25      | 795 40 29 | 80                                 | 1885 6 80 | 16      | 302 1 62 | 81         | 818 78 42 |  |



| Наименованіе сборовъ.                                                             | Слѣдовало къ поступленію. |    |         |    | Причислено. |    |         |    | Исключено. |    |         |    | Поступило. |    |         |    | Осталось къ 1-му Января 1903 года. |    |         |    |            |    |         |    |
|-----------------------------------------------------------------------------------|---------------------------|----|---------|----|-------------|----|---------|----|------------|----|---------|----|------------|----|---------|----|------------------------------------|----|---------|----|------------|----|---------|----|
|                                                                                   | Недоимокъ.                |    | Оклада. |    | Недоимокъ.  |    | Оклада. |    | Недоимокъ. |    | Оклада. |    | Недоимокъ. |    | Оклада. |    | Недоимокъ.                         |    | Оклада. |    | В С Е Г О. |    |         |    |
|                                                                                   | Рубли.                    | К. | Рубли.  | К. | Рубли.      | К. | Рубли.  | К. | Рубли.     | К. | Рубли.  | К. | Рубли.     | К. | Рубли.  | К. | Рубли.                             | К. | Рубли.  | К. | Рубли.     | К. |         |    |
| <b>III. Государственный налогъ съ недвижимыхъ городскихъ имуществъ:</b>           |                           |    |         |    |             |    |         |    |            |    |         |    |            |    |         |    |                                    |    |         |    |            |    |         |    |
| срочные платежи . . . . .                                                         | 33009                     | 67 | 102000  | —  | —           | —  | —       | —  | 94         | 93 | 12592   | 19 | —          | —  | 16298   | 20 | 82598                              | 41 | 4119    | 28 | 19496      | 52 | 23615   | 80 |
| разсроченные . . . . .                                                            | —                         | —  | —       | —  | 12493       | 76 | —       | —  | —          | —  | —       | —  | —          | —  | —       | —  | —                                  | —  | 12493   | 76 | —          | —  | 12493   | 76 |
| Пеня . . . . .                                                                    | —                         | —  | —       | —  | 2066        | 48 | —       | —  | —          | —  | —       | —  | —          | —  | 2066    | 48 | —                                  | —  | —       | —  | —          | —  | —       | —  |
| Итого . . . . .                                                                   | 33009                     | 67 | 102000  | —  | 14560       | 24 | —       | —  | 94         | 93 | 12592   | 19 | —          | —  | 18364   | 68 | 82598                              | 41 | 16613   | 4  | 19496      | 52 | 36109   | 56 |
| <b>IV. Государственный квартирный налогъ . .</b>                                  | 2043                      | 45 | 27478   | —  | —           | —  | —       | —  | 1          | —  | 282     | 94 | 527        | 86 | 1032    | 86 | 24434                              | 28 | 727     | 65 | 2516       | 86 | 3244    | 51 |
| Пеня . . . . .                                                                    | —                         | —  | —       | —  | 433         | 76 | —       | —  | —          | —  | 36      | 38 | —          | —  | 397     | 38 | —                                  | —  | —       | —  | —          | —  | —       | —  |
| Штрафъ . . . . .                                                                  | —                         | —  | —       | —  | 544         | 20 | —       | —  | —          | —  | 4       | 60 | —          | —  | 539     | 60 | —                                  | —  | —       | —  | —          | —  | —       | —  |
| Итого . . . . .                                                                   | 2043                      | 45 | 27478   | —  | 977         | 96 | —       | —  | 1          | —  | 323     | 92 | 527        | 86 | 1969    | 84 | 24434                              | 28 | 727     | 65 | 2516       | 86 | 3244    | 51 |
| <b>ВСЕГО . . . . .</b>                                                            | 8190169                   | 87 | 3313407 | 64 | 452821      | 74 | —       | —  | 137        | 45 | 479564  | 96 | 260845     | 37 | 115187  | 61 | 2848289                            | 14 | 8048239 | 4  | 204410     | 58 | 8252649 | 62 |
| <b>V. Другихъ разныхъ взысканій по вѣдомствамъ:</b>                               |                           |    |         |    |             |    |         |    |            |    |         |    |            |    |         |    |                                    |    |         |    |            |    |         |    |
| Министерства Земледѣлія и Государст-<br>венныхъ Имуществъ . . . . .               | 9244                      | 90 | —       | —  | —           | —  | —       | —  | —          | —  | 278     | 60 | —          | —  | 198     | 33 | —                                  | —  | 8767    | 97 | —          | —  | 8767    | 97 |
| Внутреннихъ Дѣлъ:                                                                 |                           |    |         |    |             |    |         |    |            |    |         |    |            |    |         |    |                                    |    |         |    |            |    |         |    |
| срочные платежи . . . . .                                                         | 23161                     | 64 | 26941   | 10 | 3723        | 16 | —       | —  | —          | —  | 680     | 65 | 11920      | 55 | 1262    | 21 | 6294                               | 83 | 24946   | 94 | 8725       | 72 | 33672   | 66 |
| разсроченные . . . . .                                                            | 28633                     | 60 | —       | —  | —           | —  | —       | —  | —          | —  | 6121    | 20 | —          | —  | —       | —  | —                                  | —  | 22512   | 40 | —          | —  | 22512   | 40 |
| Юстиціи . . . . .                                                                 | 20079                     | 16 | —       | —  | 11477       | 7  | —       | —  | —          | —  | 2322    | 17 | —          | —  | 6615    | 20 | —                                  | —  | 22618   | 86 | —          | —  | 22618   | 86 |
| Народнаго Просвѣщенія:                                                            |                           |    |         |    |             |    |         |    |            |    |         |    |            |    |         |    |                                    |    |         |    |            |    |         |    |
| срочные платежи . . . . .                                                         | 49122                     | 75 | 55473   | 60 | 4075        | 78 | —       | —  | —          | —  | —       | —  | —          | —  | 11416   | —  | 37675                              | 19 | 41782   | 53 | 17798      | 41 | 59580   | 94 |
| разсроченные . . . . .                                                            | 25392                     | 56 | —       | —  | —           | —  | —       | —  | —          | —  | 3174    | 7  | —          | —  | —       | —  | —                                  | —  | 22218   | 49 | —          | —  | 22218   | 49 |
| Финансовъ:                                                                        |                           |    |         |    |             |    |         |    |            |    |         |    |            |    |         |    |                                    |    |         |    |            |    |         |    |
| Департамента Государственнаго Казна-<br>чейства . . . . .                         | 1567080                   | 86 | —       | —  | 7623        | 48 | —       | —  | —          | —  | 5160    | 13 | —          | —  | 18789   | 29 | —                                  | —  | 1550754 | 92 | —          | —  | 1550754 | 92 |
| Департамента Окладныхъ Сборовъ . . .                                              | 11913                     | 68 | —       | —  | 6965        | 83 | —       | —  | —          | —  | 102     | —  | —          | —  | 11709   | 43 | —                                  | —  | 7068    | 8  | —          | —  | 7068    | 8  |
| Главнаго Управленія Неокладныхъ Сбо-<br>ровъ и казенной продажи питей . . . . .   | 149197                    | 74 | —       | —  | 7868        | 32 | —       | —  | —          | —  | 485     | 6  | —          | —  | 7118    | 82 | —                                  | —  | 149462  | 18 | —          | —  | 149462  | 18 |
| Особенной Канцеляріи по Кредитной<br>Части . . . . .                              | 83597                     | 89 | 2450    | 56 | 26          | 4  | —       | —  | —          | —  | —       | —  | —          | —  | 214     | 13 | 2355                               | 10 | 83409   | 80 | 95         | 46 | 83505   | 26 |
| Учрежденій Министерства Финансовъ по<br>части торговли и промышленности . . . . . | 56016                     | 24 | 174433  | 33 | 15200       | 10 | —       | —  | —          | —  | 3240    | 81 | 416        | 66 | 50159   | 30 | 135461                             | 46 | 17816   | 23 | 38555      | 21 | 56371   | 14 |
| Итого . . . . .                                                                   | 2023441                   | 2  | 259298  | 59 | 56964       | 78 | —       | —  | —          | —  | 21564   | 69 | 12337      | 21 | 107482  | 71 | 181786                             | 58 | 1951358 | 40 | 65174      | 80 | 2016533 | 20 |







О распредѣленіи разсроченныхъ и отсроченныхъ недоимокъ по  
городамъ и уѣздамъ Орловской губерніи

*за 1902 годъ.*



| Наименованіе городовъ.       | НАИМЕНОВАНИЕ                                       |      |                                                                            |      | НОВАНИЕ НЕДОИМОКЪ. |      |              |      |                                     |      |                                       |      |            |      |
|------------------------------|----------------------------------------------------|------|----------------------------------------------------------------------------|------|--------------------|------|--------------|------|-------------------------------------|------|---------------------------------------|------|------------|------|
|                              | Государственный поземельный налогъ (разсроченный). |      | Государственный налогъ съ недвижимыхъ городскихъ имуществъ (разсроченный). |      | Выкупные платежи.  |      |              |      | Разныя взысканія по Министерствамъ: |      |                                       |      | В С Е Г О. |      |
|                              |                                                    |      |                                                                            |      | Разсроченные.      |      | Отсроченные. |      | Внутреннихъ Дѣлъ (разсроченныя).    |      | Народнаго Просвѣщенія (разсроченныя). |      |            |      |
|                              | Рубли.                                             | Коп. | Рубли.                                                                     | Коп. | Рубли.             | Коп. | Рубли.       | Коп. | Рубли.                              | Коп. | Рубли.                                | Коп. | Рубли.     | Коп. |
| Орель . . . . .              | —                                                  | —    | 12493                                                                      | 76   | —                  | —    | —            | —    | —                                   | —    | —                                     | —    | 12493      | 76   |
| Елецъ . . . . .              | —                                                  | —    | —                                                                          | —    | —                  | —    | —            | —    | 14502                               | —    | —                                     | —    | 14502      | —    |
| Карачевъ . . . . .           | —                                                  | —    | —                                                                          | —    | —                  | —    | —            | —    | 2010                                | 40   | 22218                                 | 49   | 24228      | 89   |
| Мценскъ . . . . .            | —                                                  | —    | —                                                                          | —    | —                  | —    | —            | —    | 6000                                | —    | —                                     | —    | 6000       | —    |
| Итого . . . . .              | —                                                  | —    | 12493                                                                      | 76   | —                  | —    | —            | —    | 22512                               | 40   | 22218                                 | 49   | 57224      | 65   |
| <b>Наименованіе уѣздовъ.</b> |                                                    |      |                                                                            |      |                    |      |              |      |                                     |      |                                       |      |            |      |
| Орловскій . . . . .          | —                                                  | —    | —                                                                          | —    | 1948               | 29   | 447330       | 45   | —                                   | —    | —                                     | —    | 449278     | 74   |
| Болховской . . . . .         | —                                                  | —    | —                                                                          | —    | 9507               | 60   | 367477       | 7    | —                                   | —    | —                                     | —    | 376984     | 67   |
| Брянскій . . . . .           | —                                                  | —    | —                                                                          | —    | 645                | 12   | 8785         | 42   | —                                   | —    | —                                     | —    | 9430       | 54   |
| Дмитровскій . . . . .        | —                                                  | —    | —                                                                          | —    | 6778               | 34   | 383112       | 86   | —                                   | —    | —                                     | —    | 389891     | 20   |
| Елецкій . . . . .            | 20                                                 | 7    | —                                                                          | —    | 34936              | 50   | 2279783      | 40   | —                                   | —    | —                                     | —    | 2314739    | 97   |
| Карачевскій . . . . .        | 1                                                  | 28   | —                                                                          | —    | 6318               | 76   | 116239       | 49   | —                                   | —    | —                                     | —    | 122559     | 53   |
| Кромской . . . . .           | —                                                  | —    | —                                                                          | —    | 26399              | 5    | 229149       | 48   | —                                   | —    | —                                     | —    | 255548     | 53   |
| Ливенскій . . . . .          | —                                                  | —    | —                                                                          | —    | 9908               | 50   | 2153014      | 81   | —                                   | —    | —                                     | —    | 2162923    | 31   |
| Малоархангельскій . . . . .  | —                                                  | —    | —                                                                          | —    | 28724              | 56   | 921538       | 5    | —                                   | —    | —                                     | —    | 950262     | 61   |
| Мценскій . . . . .           | —                                                  | —    | —                                                                          | —    | 3298               | 34   | 589283       | —    | —                                   | —    | —                                     | —    | 592581     | 34   |
| Сѣвскій . . . . .            | —                                                  | —    | —                                                                          | —    | —                  | —    | 3510         | 89   | —                                   | —    | —                                     | —    | 3510       | 89   |
| Трубчевскій . . . . .        | —                                                  | —    | —                                                                          | —    | —                  | —    | 601          | 40   | —                                   | —    | —                                     | —    | 601        | 40   |
| Итого . . . . .              | 21                                                 | 35   | —                                                                          | —    | 128465             | 6    | 7499826      | 32   | —                                   | —    | —                                     | —    | 7628312    | 73   |
| <b>В С Е Г О . . . . .</b>   | 21                                                 | 35   | 12493                                                                      | 76   | 128465             | 6    | 7499826      | 32   | 22512                               | 40   | 22218                                 | 49   | 7685537    | 38   |



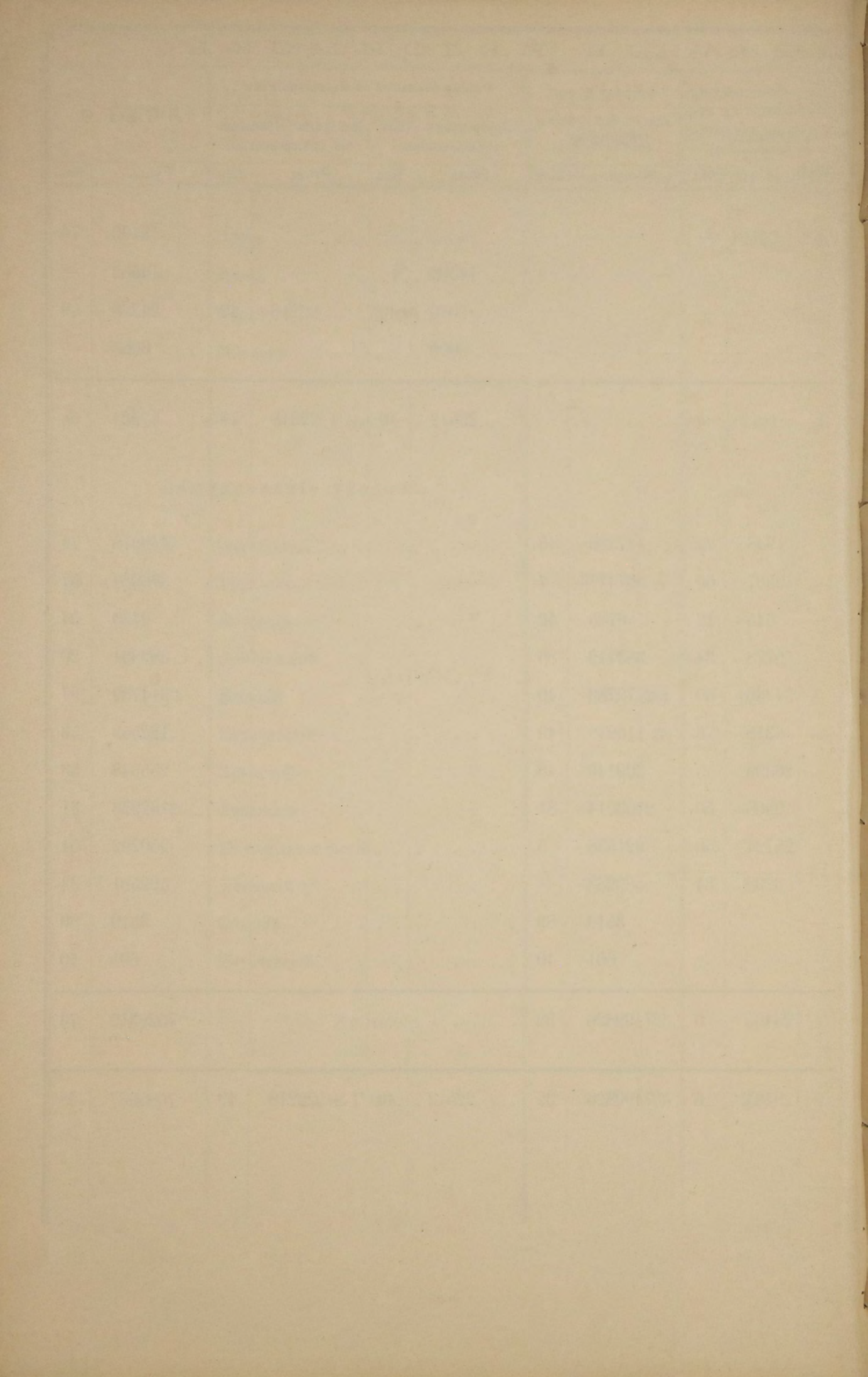



О распредѣленіи срочныхъ недоимокъ по городамъ Орловской губерніи

**за 1902 годъ.**



# НАИМЕНОВАНИЕ ГОРОДОВЪ.

# НАИМЕНОВАНИЕ НЕДОИМОКЪ.

|                            |
|----------------------------|
| Орель . . . . .            |
| Болховъ . . . . .          |
| Брянскъ . . . . .          |
| Дмитровскъ . . . . .       |
| Елецъ . . . . .            |
| Карачевъ . . . . .         |
| Кромы . . . . .            |
| Ливны . . . . .            |
| Малоархангельскъ . . . . . |
| Мценскъ . . . . .          |
| Сѣвскъ . . . . .           |
| Трубчевскъ . . . . .       |

| Государственный поземельный налогъ. |      | Государственный налогъ съ недвижимыхъ городскихъ имуществъ. |      | Государственный квартирный налогъ. |      | Разныя взысканія. |      | В С Е Г О. |      |
|-------------------------------------|------|-------------------------------------------------------------|------|------------------------------------|------|-------------------|------|------------|------|
| Рубли.                              | Коп. | Рубли.                                                      | Коп. | Рубли.                             | Коп. | Рубли.            | Коп. | Рубли.     | Коп. |
| —                                   | —    | 13884                                                       | 73   | 1161                               | 85   | 227477            | 37   | 242523     | 95   |
| —                                   | —    | —                                                           | —    | —                                  | —    | 767               | 40   | 767        | 40   |
| —                                   | —    | 1955                                                        | 60   | 1119                               | 76   | 144017            | 13   | 147092     | 49   |
| —                                   | —    | 389                                                         | 79   | 192                                | 25   | 1202              | 17   | 1784       | 21   |
| —                                   | —    | 5329                                                        | 25   | 613                                | 69   | 17807             | 99   | 23750      | 93   |
| —                                   | 24   | 168                                                         | 32   | 21                                 | 50   | 40452             | 57   | 40642      | 63   |
| —                                   | —    | 492                                                         | 55   | 30                                 | 75   | 3387              | 20   | 3910       | 50   |
| —                                   | —    | 551                                                         | —    | 50                                 | —    | 4077              | 95   | 4678       | 95   |
| —                                   | —    | 120                                                         | 98   | 24                                 | —    | 9886              | 38   | 10031      | 36   |
| —                                   | —    | 708                                                         | 52   | 18                                 | 52   | 14141             | 69   | 14868      | 73   |
| —                                   | —    | 15                                                          | 6    | 3                                  | —    | 6241              | 45   | 6259       | 51   |
| —                                   | —    | —                                                           | —    | 9                                  | 19   | 1474              | 10   | 1483       | 29   |
| —                                   | 24   | 23615                                                       | 80   | 3244                               | 51   | 470933            | 40   | 497793     | 95   |

И Т О Г О . . . . .



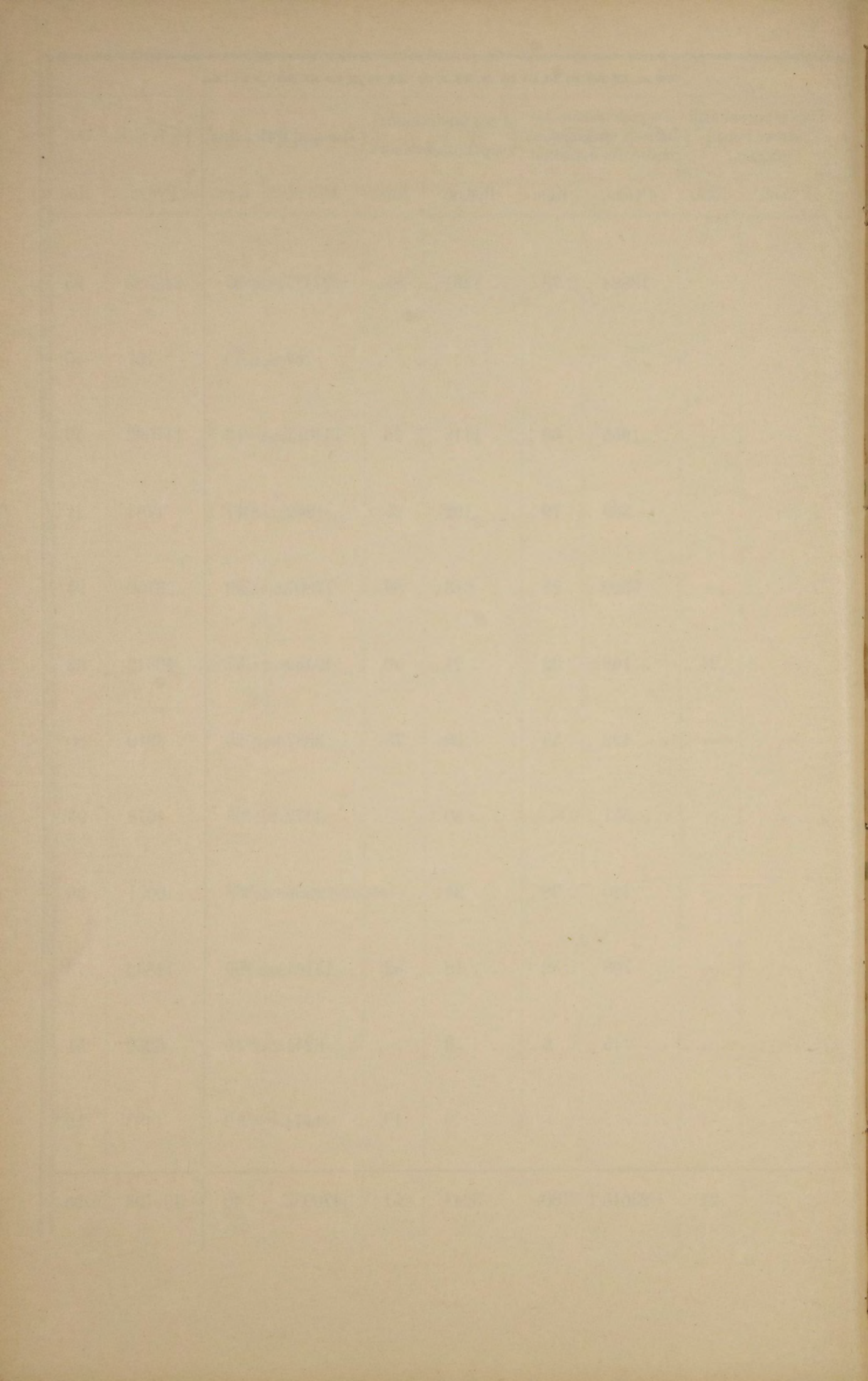



О распредѣленіи срочныхъ недоимокъ по уѣздамъ  
Орловской губерніи

**за 1902 годъ.**



# НАИМЕНОВАНИЕ УЪЗДОВЪ.

# НАИМЕНОВАНИЕ НЕДОИМОКЪ.

Орловскій . . . . .  
 Болховской . . . . .  
 Брянскій . . . . .  
 Дмитровскій . . . . .  
 Елецкій . . . . .  
 Карачевскій . . . . .  
 Кромской . . . . .  
 Ливенскій . . . . .  
 Малоархангельскій . . . . .  
 Мценскій . . . . .  
 Съвскій . . . . .  
 Трубчевскій . . . . .

| Государственный поземельный налогъ. |      | Выкупные пла- тежи.  |      | Разныя взыскаія. |      | В С Е Г О. |      |            |      |         |    |
|-------------------------------------|------|----------------------|------|------------------|------|------------|------|------------|------|---------|----|
| Съ сельскихъ сословій.              |      | Съ прочихъ сословій. |      |                  |      |            |      |            |      |         |    |
| Рубли.                              | Коп. | Рубли.               | Коп. | Рубли.           | Коп. | Рубли.     | Коп. | Рубли.     | Коп. |         |    |
| 43                                  | 5    | 4058                 | 67   | 30093            | 36   | 10834      | 3    | 45029      | 11   |         |    |
| 85                                  | 15   | 943                  | --   | 3639             | 42   | 23951      | 20   | 28618      | 77   |         |    |
| 20                                  | 15   | 1178                 | 93   | 16731            | 46   | 94125      | 17   | 112055     | 71   |         |    |
| —                                   | —    | 1037                 | 35   | 18064            | 11   | 2389       | 37   | 21490      | 83   |         |    |
| 801                                 | 48   | 3676                 | 62   | 16975            | 27   | 75130      | 67   | 96584      | 4    |         |    |
| 46                                  | 27   | 1907                 | 49   | 50724            | 98   | 4742       | 73   | 57421      | 47   |         |    |
| 5                                   | 44   | 866                  | 2    | 10894            | 54   | 2139       | 83   | 13905      | 83   |         |    |
| 83                                  | 75   | 2206                 | 69   | 295423           | 82   | 6054       | 48   | 303768     | 74   |         |    |
| 144                                 | 99   | 11784                | 87   | 64711            | 43   | 5798       | 50   | 82439      | 79   |         |    |
| 2                                   | 57   | 1222                 | 81   | 2451             | 37   | 1424       | 84   | 5101       | 59   |         |    |
| —                                   | —    | 977                  | 13   | —                | —    | 2824       | 53   | 3801       | 66   |         |    |
| 29                                  | 84   | 273                  | 27   | 43877            | 28   | 4686       | 7    | 48866      | 46   |         |    |
| В С Е Г О . . . . .                 |      | 1262                 | 69   | 30132            | 85   | 553587     | 4    | 234101     | 42   | 819084  | —  |
|                                     |      |                      |      |                  |      |            |      | *) 1266767 | 49   | 1266767 | 49 |
|                                     |      |                      |      |                  |      | Всего .    | —    | 1500868    | 91   | 2085851 | 49 |

\*) 1266767 р. 49 к., выданные населенію Орловской губ. по случаю неурожаевъ въ 1891—1892 г.г.,

не распределены по уѣздамъ за неимѣніемъ въ казенной палатѣ точныхъ свѣдѣній о поуѣздномъ ихъ распределеніи.



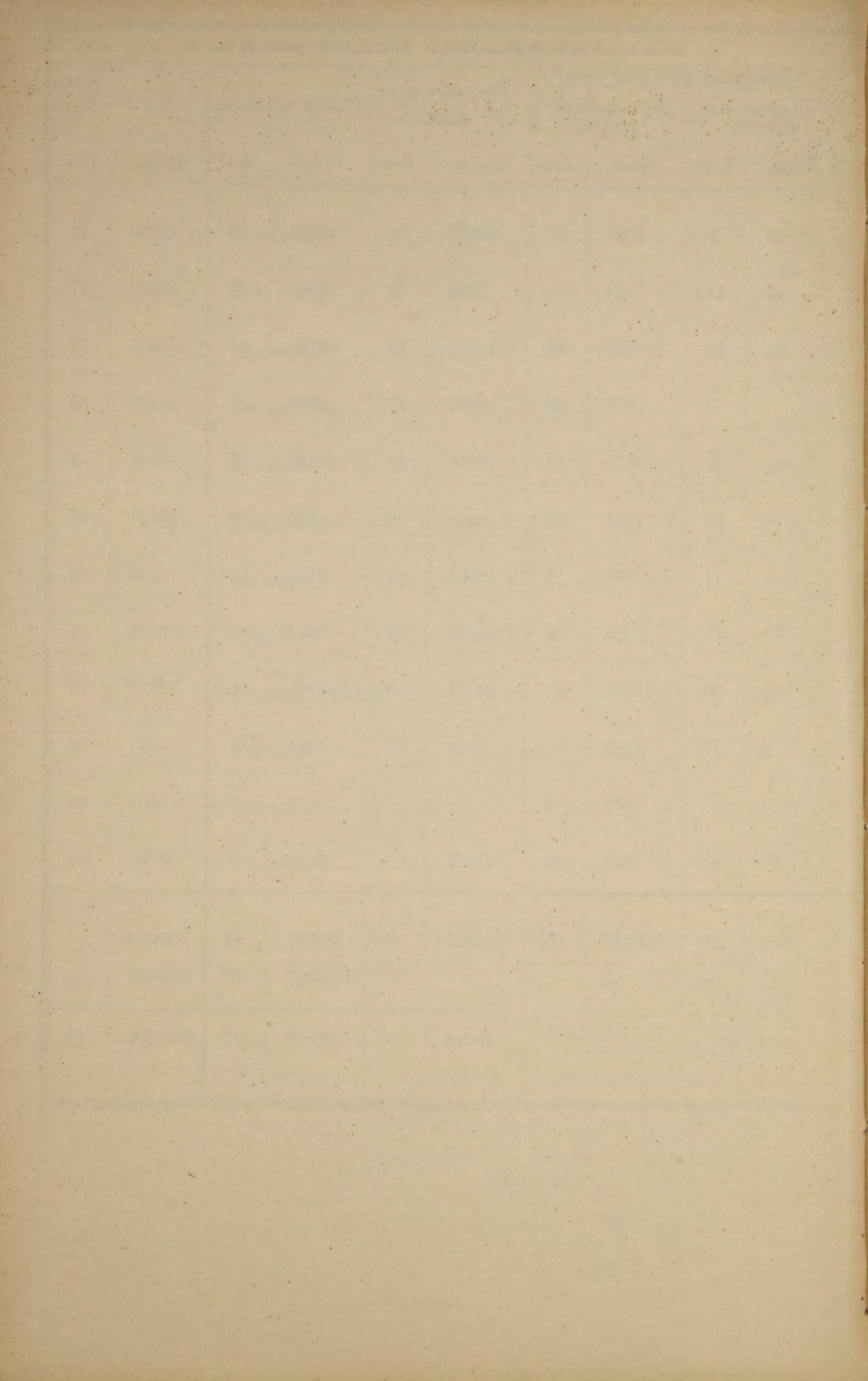



О числѣ и родѣ преступленій въ Орловской губерніи  
по дѣламъ, производившимся въ Орловскомъ и Елец-  
комъ окружныхъ судахъ

за 1902 годъ.











О числѣ и родѣ преступленій въ Орловской гу-  
берніи по дѣламъ, производившимся у Уѣздныхъ  
Членовъ Окружныхъ Судовъ

**ЗА 1902 ГОДЪ.**







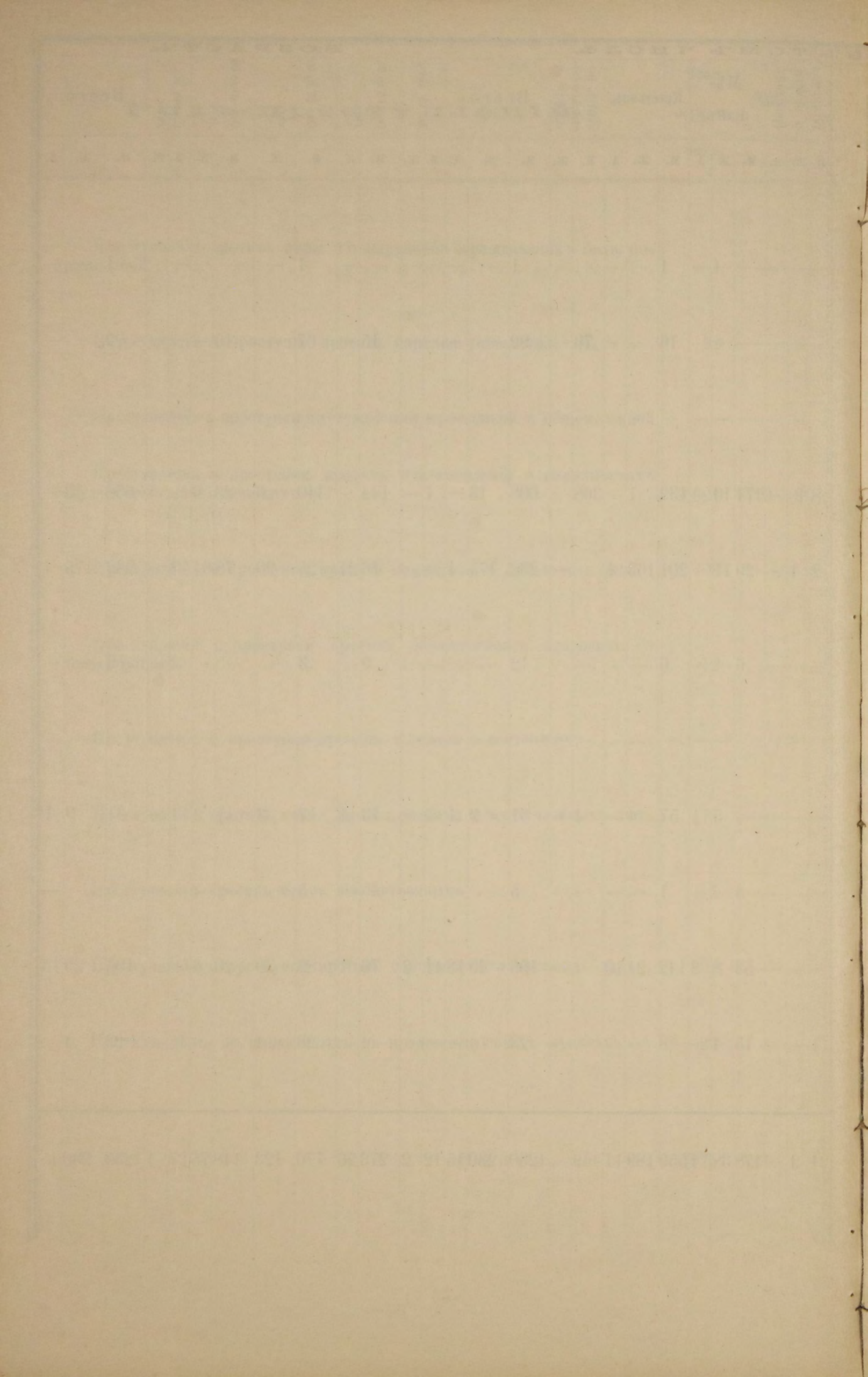



О числѣ и родѣ преступленій въ Орловской гу-  
берніи по дѣламъ, производившимся у Городскихъ  
Судей

**за 1902 годъ.**



| РОДЪ ПРЕСТУПЛЕНІЙ.                                                             | Число осужденныхъ. | Дворянъ |      |    | Купцовъ и поч. гражд. |      |    | Мѣщанъ. |      |      | Крестьянъ. |      |      | Военнаго сословія. |      | Прочихъ сословія. |      |      | Всего. |      |      |
|--------------------------------------------------------------------------------|--------------------|---------|------|----|-----------------------|------|----|---------|------|------|------------|------|------|--------------------|------|-------------------|------|------|--------|------|------|
|                                                                                |                    | муж.    | жен. | д. | муж.                  | жен. | д. | муж.    | жен. | дѣт. | муж.       | жен. | дѣт. | муж.               | жен. | муж.              | жен. | дѣт. | муж.   | жен. | дѣт. |
|                                                                                |                    |         |      |    |                       |      |    |         |      |      |            |      |      |                    |      |                   |      |      |        |      |      |
| Противъ порядка Управленія (ст. 29—34 Уст. о Наказъ) . . . . .                 | 319                | 1       | 2    | —  | 20                    | 3    | —  | 146     | 23   | —    | 111        | 9    | —    | 1                  | —    | 2                 | 1    | —    | 281    | 38   | —    |
| Нарушеніе благочинія во время священнослуж. (ст. 35—36). . . . .               | 2                  | 1       | —    | —  | —                     | —    | —  | 1       | —    | —    | —          | —    | —    | —                  | —    | —                 | —    | —    | 2      | —    | —    |
| Нарушеніе порядка спокойствія (ст. 37—52) . . . . .                            | 1356               | 3       | 2    | —  | 14                    | 2    | —  | 691     | 62   | —    | 560        | 13   | —    | 1                  | —    | 7                 | 1    | —    | 1276   | 80   | —    |
| Противъ общественнаго благоустройства (ст. 53—57). . . . .                     | 147                | 1       | —    | —  | 8                     | —    | —  | 74      | 27   | —    | 36         | 1    | —    | —                  | —    | —                 | —    | —    | 119    | 28   | —    |
| Нарушеніе устава о паспортахъ (ст. 58—64) . . . . .                            | 51                 | —       | —    | —  | 3                     | —    | —  | 25      | 4    | —    | 13         | 4    | —    | —                  | —    | 2                 | —    | —    | 43     | 8    | —    |
| Нарушеніе устава строительнаго и путей сообщенія (ст. 65—87) . . . . .         | 44                 | 1       | 5    | —  | 1                     | —    | —  | 25      | 7    | —    | 4          | 1    | —    | —                  | —    | —                 | —    | —    | 31     | 13   | —    |
| Нарушеніе устава пожарнаго (ст. 88—98). . . . .                                | 38                 | 1       | —    | —  | 4                     | —    | —  | 20      | 3    | —    | 6          | 4    | —    | —                  | —    | —                 | —    | —    | 31     | 7    | —    |
| Нарушеніе устава почтово-телеграф. (ст. 99—101). . . . .                       | —                  | —       | —    | —  | —                     | —    | —  | —       | —    | —    | —          | —    | —    | —                  | —    | —                 | —    | —    | —      | —    | —    |
| Проступки противъ народнаго здравія (ст. 102—116). . . . .                     | 77                 | —       | —    | —  | 2                     | —    | —  | 43      | 17   | —    | 13         | 1    | —    | —                  | —    | 1                 | —    | —    | 59     | 18   | —    |
| Проступки противъ личной безопасности (ст. 117—129) . . . . .                  | 143                | 3       | —    | —  | 4                     | —    | —  | 74      | 15   | —    | 42         | 2    | —    | 2                  | —    | 1                 | —    | —    | 126    | 17   | —    |
| Объ оскорбленіи чести (ст. 130—138) . . . . .                                  | 615                | 9       | —    | —  | 18                    | 2    | —  | 239     | 92   | —    | 170        | 83   | —    | 1                  | —    | 1                 | —    | —    | 438    | 177  | —    |
| Объ угрозахъ и насиліи (ст. 139—142). . . . .                                  | 138                | 1       | 1    | —  | 13                    | —    | —  | 61      | 8    | —    | 52         | 2    | —    | —                  | —    | —                 | —    | —    | 127    | 11   | —    |
| Проступки противъ правъ семейственныхъ (ст. 143—144). . . . .                  | 27                 | —       | —    | —  | —                     | —    | —  | 4       | 6    | —    | 1          | 16   | —    | —                  | —    | —                 | —    | —    | 5      | 22   | —    |
| Проступки противъ чужой собственности (ст. 145—153) . . . . .                  | 9                  | —       | —    | —  | —                     | —    | —  | 4       | 2    | —    | 3          | —    | —    | —                  | —    | —                 | —    | —    | 7      | 2    | —    |
| О похищеніи и поврежденіи чужаго лѣса (ст. 154—168) . . . . .                  | —                  | —       | —    | —  | —                     | —    | —  | —       | —    | —    | —          | —    | —    | —                  | —    | —                 | —    | —    | —      | —    | —    |
| О кражѣ (ст. 169—172) . . . . .                                                | 379                | —       | —    | —  | —                     | —    | —  | 132     | 24   | 14   | 168        | 37   | 4    | —                  | —    | —                 | —    | —    | 300    | 61   | 18   |
| О мошенничествѣ, обманахъ и присвоеніи чужаго имущества (ст. 173—181). . . . . | 68                 | —       | —    | —  | —                     | —    | —  | 28      | 1    | —    | 35         | 4    | —    | —                  | —    | —                 | —    | —    | 63     | 5    | —    |
| Нарушеніе устава о питейномъ сборѣ. . . . .                                    | 34                 | —       | —    | —  | 2                     | —    | —  | 15      | 7    | —    | 5          | 5    | —    | —                  | —    | —                 | —    | —    | 22     | 12   | —    |
| Нарушеніе устава о воинской повинности . . . . .                               | —                  | —       | —    | —  | —                     | —    | —  | —       | —    | —    | —          | —    | —    | —                  | —    | —                 | —    | —    | —      | —    | —    |
| Итого . . . . .                                                                | 3447               | 21      | 10   | —  | 89                    | 7    | —  | 1582    | 298  | 14   | 1219       | 182  | 4    | 5                  | —    | 14                | 2    | —    | 2930   | 499  | 18   |



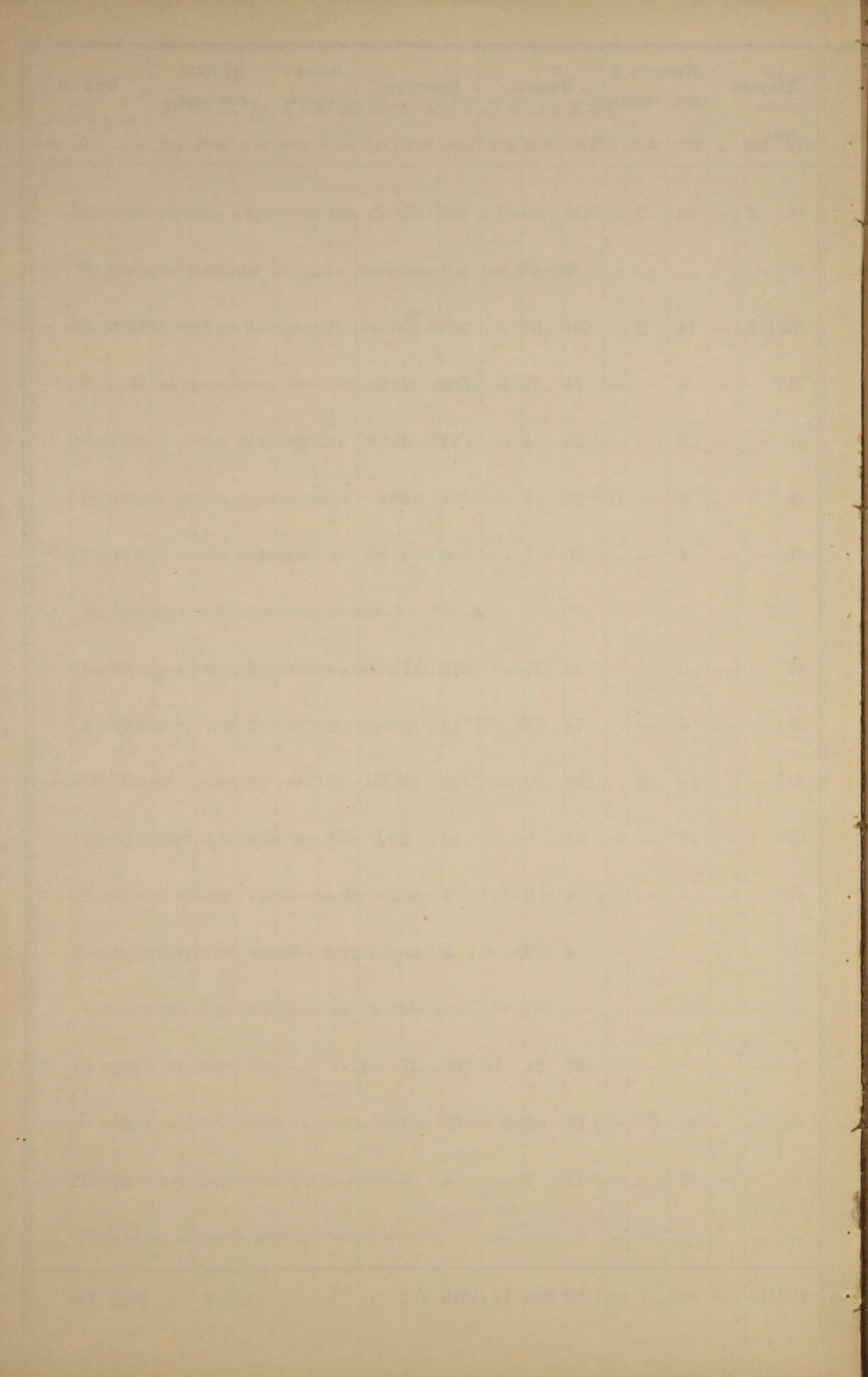



О числѣ и родѣ преступленій въ Орловской губерніи по дѣламъ, произво-  
дившимся у Земскихъ Начальниковъ

**ЗА 1902 ГОДЪ.**



| РОДЪ ПРЕСТУПЛЕНІЙ.                                                              | Число преступленій. | Число осужденныхъ. |      | Дворянъ потомственныхъ. |      | ВЪ ТОМЪ ЧИСЛѢ.   |      |                               |      |         |      |            |      |                    |      |                   |      |
|---------------------------------------------------------------------------------|---------------------|--------------------|------|-------------------------|------|------------------|------|-------------------------------|------|---------|------|------------|------|--------------------|------|-------------------|------|
|                                                                                 |                     | муж.               | жен. | муж.                    | жен. | Дворянъ личныхъ. |      | Почетныхъ гражданъ и купцовъ. |      | Мѣщанъ. |      | Крестьянъ. |      | Военнаго сословія. |      | Другихъ сословій. |      |
|                                                                                 |                     |                    |      |                         |      | муж.             | жен. | муж.                          | жен. | муж.    | жен. | муж.       | жен. | муж.               | жен. | муж.              | жен. |
| Противъ порядка Управленія (ст. 29—34 уст. о наказ. нал. Мир. Суд.) . . . . .   | 219                 | 535                | 33   | 2                       | 1    | 1                | —    | 4                             | 1    | 11      | —    | 514        | 30   | 3                  | —    | —                 | 1    |
| Нарушеніе благочинія во время священно-служенія (ст. 35 и 36) . . . . .         | 4                   | 4                  | —    | —                       | —    | 1                | —    | 1                             | —    | —       | —    | 2          | —    | —                  | —    | —                 | —    |
| Нарушеніе порядка и спокойствія (ст. 37—52) . . .                               | 505                 | 441                | 10   | 1                       | —    | 1                | —    | 12                            | —    | 57      | 3    | 370        | 7    | —                  | —    | —                 | —    |
| Противъ общественнаго благоустройства (ст. 53—57).                              | 35                  | 71                 | 2    | —                       | —    | —                | —    | 1                             | —    | 5       | 1    | 65         | 1    | —                  | —    | —                 | —    |
| Нарушеніе устава о паспортахъ (ст. 58—64) . . . .                               | 39                  | 28                 | 3    | —                       | —    | —                | —    | —                             | 1    | 3       | —    | 23         | 2    | 1                  | —    | 1                 | —    |
| Нарушеніе устава строительнаго и путей сообщенія (ст. 65—87) . . . . .          | 162                 | 346                | 7    | 3                       | 1    | —                | —    | 3                             | —    | 18      | 1    | 321        | 5    | —                  | —    | 1                 | —    |
| Нарушеніе устава пожарнаго (ст. 88—98) . . . . .                                | 212                 | 16                 | 3    | —                       | —    | —                | —    | —                             | —    | 3       | 1    | 13         | 2    | —                  | —    | —                 | —    |
| Нарушеніе уст. почтоваго и телеграфнаго (ст. 99—101)                            | 2                   | —                  | —    | —                       | —    | —                | —    | —                             | —    | —       | —    | —          | —    | —                  | —    | —                 | —    |
| Проступки противъ народнаго здравія (ст. 102—116).                              | 53                  | 54                 | 2    | —                       | —    | —                | —    | 5                             | —    | 6       | 1    | 43         | 1    | —                  | —    | —                 | —    |
| Проступки противъ личной безопасности (ст. 117—129).                            | 45                  | 27                 | 2    | 3                       | 2    | 2                | —    | 2                             | —    | 3       | —    | 17         | —    | —                  | —    | —                 | —    |
| Объ оскорбленіи чести (ст. 130—138) . . . . .                                   | 404                 | 160                | 10   | 4                       | 3    | 3                | —    | 14                            | 2    | 24      | 1    | 114        | 4    | 1                  | —    | —                 | —    |
| Объ угрозахъ и насиліи (ст. 139—142) . . . . .                                  | 171                 | 150                | 2    | 1                       | —    | 1                | —    | 3                             | —    | 8       | —    | 136        | 2    | —                  | —    | 1                 | —    |
| Проступки противъ правъ семейственныхъ (ст. 143 и 144)                          | 17                  | 7                  | 7    | —                       | —    | —                | —    | 1                             | 1    | 5       | —    | 1          | 6    | —                  | —    | —                 | —    |
| Проступки противъ чужой собственности (ст. 145—153)                             | 473                 | 1521               | 38   | —                       | —    | —                | —    | 1                             | 1    | 12      | 2    | 1507       | 35   | —                  | —    | 1                 | —    |
| О похищеніи и поврежденіи чужаго лѣса (ст. 154—168)                             | 2733                | 2633               | 179  | —                       | —    | —                | —    | 2                             | —    | 92      | —    | 2533       | 179  | 5                  | —    | 1                 | —    |
| О кражѣ (ст. 169—172) . . . . .                                                 | 1076                | 478                | 36   | —                       | —    | —                | —    | —                             | —    | 27      | 1    | 450        | 35   | 1                  | —    | —                 | —    |
| О мошенничествѣ, обманахъ и присвоеніи чужаго имущества (ст. 173—181) . . . . . | 192                 | 144                | 13   | —                       | —    | —                | —    | 1                             | —    | 8       | 1    | 135        | 12   | —                  | —    | —                 | —    |
| Нарушеніе устава о питейномъ сборѣ . . . . .                                    | 335                 | 162                | 111  | —                       | —    | —                | —    | 2                             | 1    | 24      | 9    | 136        | 101  | —                  | —    | —                 | —    |
| Нарушеніе устава о воинской повинности . . . . .                                | —                   | —                  | —    | —                       | —    | —                | —    | —                             | —    | —       | —    | —          | —    | —                  | —    | —                 | —    |
| Нарушеніе правилъ о наймѣ сельскихъ рабочихъ . .                                | 332                 | 289                | 17   | —                       | —    | —                | —    | 1                             | —    | 4       | —    | 283        | 17   | 1                  | —    | —                 | —    |
| Нарушеніе устава о табачномъ сборѣ . . . . .                                    | 25                  | 15                 | 6    | —                       | —    | —                | —    | —                             | —    | 6       | 2    | 9          | 4    | —                  | —    | —                 | —    |
| Нарушеніе правилъ объ охотѣ . . . . .                                           | 33                  | 36                 | —    | —                       | —    | —                | —    | —                             | —    | 5       | —    | 31         | —    | —                  | —    | —                 | —    |
| Итого . . . . .                                                                 | 7067                | 7117               | 481  | 14                      | 7    | 9                | —    | 53                            | 7    | 321     | 23   | 6703       | 443  | 12                 | —    | 5                 | 1    |



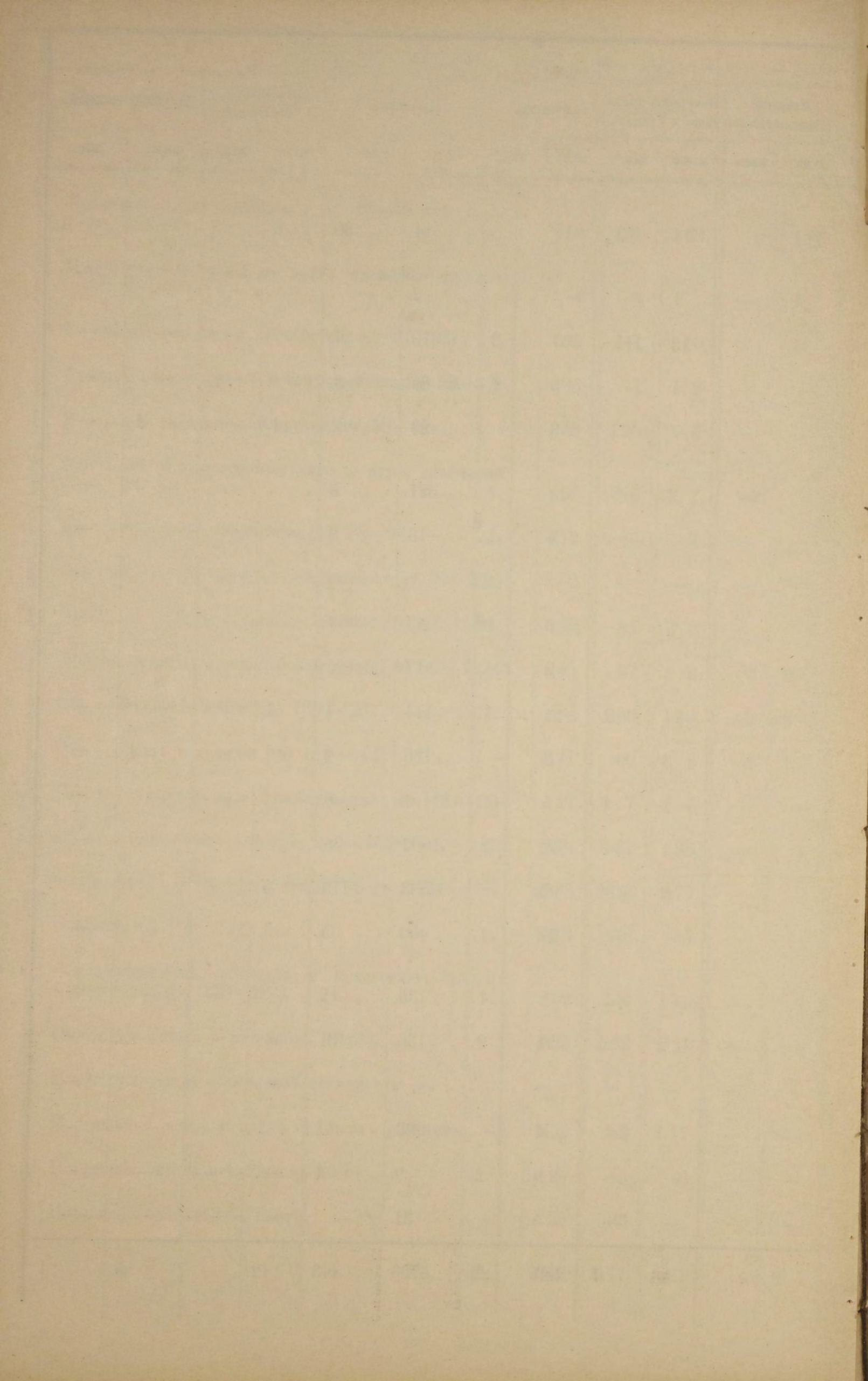



О пожарахъ въ Орловской губерніи

**ЗА 1902 ГОДЪ.**



| Города и уѣзды.                   | Въ зимніе мѣсяцы.    |                                    |                   | Въ весенніе мѣсяцы.  |                                    |                   | Въ лѣтніе            |                                    |                    | мѣсяцы. | Въ осенніе мѣсяцы.   |                                    |                    | Всего въ году.       |                                    |                    | Причина пожаровъ. |                                               |                          |                   |                         |        |     |
|-----------------------------------|----------------------|------------------------------------|-------------------|----------------------|------------------------------------|-------------------|----------------------|------------------------------------|--------------------|---------|----------------------|------------------------------------|--------------------|----------------------|------------------------------------|--------------------|-------------------|-----------------------------------------------|--------------------------|-------------------|-------------------------|--------|-----|
|                                   | Число по-<br>жаровъ. | Число по-<br>горѣвшихъ<br>дворовъ. | Сумма<br>убытковъ | Число по-<br>жаровъ. | Число по-<br>горѣвшихъ<br>дворовъ. | Сумма<br>убытковъ | Число по-<br>жаровъ. | Число по-<br>горѣвшихъ<br>дворовъ. | Сумма<br>убытковъ. |         | Число по-<br>жаровъ. | Число по-<br>горѣвшихъ<br>дворовъ. | Сумма<br>убытковъ. | Число по-<br>жаровъ. | Число по-<br>горѣвшихъ<br>дворовъ. | Сумма<br>убытковъ. | Отъ молніи.       | Отъ дурнаго<br>устройства пе-<br>чей и трубъ. | Отъ неосто-<br>рожности. | Отъ под-<br>жога. | Отъ другихъ<br>причинъ. |        |     |
|                                   |                      |                                    |                   |                      |                                    |                   |                      |                                    |                    |         |                      |                                    |                    |                      |                                    |                    |                   |                                               |                          |                   |                         | Рубли. | К.  |
| Губернскій гор. Орелъ .           | 3                    | 1                                  | 18800             | 8                    | 5                                  | 8250              | 5                    | 3                                  | 14695              | 11      | 4                    | 10472                              | 27                 | 13                   | 52217                              | 1                  | 17                | 2                                             | 7                        |                   |                         |        |     |
| Орловскій уѣздъ . . . . .         | 7                    | 6                                  | 1225              | 24                   | 62                                 | 29000             | 26                   | 80                                 | 30000              | 21      | 26                   | 18000                              | 78                 | 174                  | 78225                              | 2                  | 38                | 14                                            | 8                        | 16                |                         |        |     |
| г. Мценскъ . . . . .              | 2                    | 2                                  | 85                | 1                    | 1                                  | 3600              | —                    | —                                  | —                  | —       | —                    | —                                  | 3                  | 3                    | 3685                               | —                  | 1                 | —                                             | —                        | 2                 |                         |        |     |
| Мценскій уѣздъ . . . . .          | 10                   | 11                                 | 49470             | 20                   | 108                                | 41391             | 15                   | 30                                 | 30910              | 20      | 37                   | 13950                              | 65                 | 186                  | 135721                             | 4                  | 5                 | 22                                            | 5                        | 29                |                         |        |     |
| г. Болховъ . . . . .              | 2                    | 2                                  | 1800              | 1                    | 2                                  | 31                | 2                    | 2                                  | 4990               | —       | —                    | —                                  | 5                  | 6                    | 6821                               | —                  | —                 | 5                                             | —                        | —                 |                         |        |     |
| Болховской уѣздъ . . . . .        | 5                    | 5                                  | 3195              | 17                   | 87                                 | 54920             | 19                   | 50                                 | 26390              | 21      | 51                   | 17790                              | 62                 | 193                  | 102295                             | 2                  | 13                | 42                                            | 5                        | —                 |                         |        |     |
| г. Карачевъ . . . . .             | 1                    | 1                                  | 3000              | 1                    | 2                                  | 1100              | 4                    | 4                                  | 3850               | 1       | 1                    | 2000                               | 7                  | 8                    | 9950                               | 3                  | —                 | 4                                             | —                        | —                 |                         |        |     |
| Карачевскій уѣздъ . . . . .       | 9                    | 11                                 | 1430              | 22                   | 75                                 | 35297             | 96                   | 23                                 | 27460              | 42      | 56                   | 14902                              | 96                 | 246                  | 79089                              | 96                 | 5                 | 10                                            | 47                       | 9                 | 25                      |        |     |
| г. Брянскъ . . . . .              | 2                    | 2                                  | 4050              | —                    | —                                  | —                 | —                    | 1                                  | 39                 | 1       | 1                    | 400                                | 4                  | 4                    | 4489                               | —                  | 1                 | 3                                             | —                        | —                 |                         |        |     |
| Брянскій уѣздъ . . . . .          | 8                    | 9                                  | 4820              | 12                   | 128                                | 90850             | 10                   | 46                                 | 40500              | 7       | 38                   | 44850                              | 37                 | 221                  | 181020                             | 2                  | 12                | 18                                            | 2                        | 3                 |                         |        |     |
| г. Трубчевскъ . . . . .           | 1                    | 1                                  | 4245              | 1                    | —                                  | 50                | —                    | —                                  | —                  | —       | —                    | —                                  | 2                  | 1                    | 4295                               | —                  | —                 | 1                                             | —                        | 1                 |                         |        |     |
| Трубчевскій уѣздъ . . . . .       | 6                    | 5                                  | 31249             | 12                   | 100                                | 34846             | 13                   | 56                                 | 15315              | 23      | 24                   | 13034                              | 55                 | 185                  | 94444                              | 23                 | 1                 | 8                                             | 24                       | 13                | 9                       |        |     |
| г. Сѣвскъ . . . . .               | —                    | —                                  | —                 | —                    | —                                  | —                 | —                    | —                                  | —                  | —       | 1                    | 1                                  | 800                | 1                    | 1                                  | 800                | —                 | —                                             | —                        | 1                 | —                       |        |     |
| Сѣвскій уѣздъ . . . . .           | 10                   | 12                                 | 2239              | 21                   | 146                                | 40575             | 31                   | 92                                 | 29368              | 47      | 52                   | 24061                              | 109                | 302                  | 96243                              | 3                  | 27                | 53                                            | 20                       | 6                 |                         |        |     |
| г. Дмитровскъ . . . . .           | 2                    | 2                                  | 1270              | 1                    | 1                                  | 900               | —                    | —                                  | —                  | —       | —                    | —                                  | 3                  | 3                    | 2170                               | —                  | —                 | 1                                             | —                        | 2                 |                         |        |     |
| Дмитровскій уѣздъ . . . . .       | 1                    | 2                                  | 350               | 8                    | 40                                 | 12730             | 19                   | 106                                | 41480              | 13      | 29                   | 15580                              | 41                 | 177                  | 70140                              | 1                  | 8                 | 20                                            | 4                        | 8                 |                         |        |     |
| г. Кромы . . . . .                | —                    | —                                  | —                 | —                    | —                                  | —                 | —                    | —                                  | —                  | —       | —                    | —                                  | —                  | —                    | —                                  | —                  | —                 | —                                             | —                        | —                 |                         |        |     |
| Кромской уѣздъ . . . . .          | 5                    | 2                                  | 1902              | 29                   | 74                                 | 27857             | 41                   | 107                                | 24534              | 33      | 42                   | 26100                              | 108                | 225                  | 80393                              | 3                  | 20                | 32                                            | 9                        | 44                |                         |        |     |
| г. Малоархангельскъ . . . . .     | —                    | —                                  | —                 | 1                    | —                                  | 200               | 2                    | 1                                  | 3800               | 3       | —                    | 400                                | 6                  | 1                    | 4400                               | —                  | 1                 | 1                                             | —                        | 4                 |                         |        |     |
| Малоархангельскій уѣздъ . . . . . | 10                   | 6                                  | 17615             | 18                   | 30                                 | 14808             | 35                   | 42                                 | 20745              | 35      | 24                   | 16772                              | 98                 | 102                  | 69940                              | 1                  | 9                 | 32                                            | 6                        | 50                |                         |        |     |
| г. Ливны . . . . .                | 1                    | 1                                  | 500               | 4                    | 5                                  | 3360              | 6                    | 8                                  | 4545               | 8       | 10                   | 820                                | 19                 | 24                   | 9225                               | —                  | 2                 | 6                                             | 1                        | 10                |                         |        |     |
| Ливенскій уѣздъ . . . . .         | 20                   | 20                                 | 2405              | 50                   | 98                                 | 16793             | 41                   | 70                                 | 8123               | 39      | 67                   | 31008                              | 150                | 255                  | 58329                              | 4                  | 52                | 40                                            | 29                       | 25                |                         |        |     |
| г. Елецъ . . . . .                | 4                    | 2                                  | 990               | 1                    | 1                                  | 250               | 4                    | 2                                  | 3813               | 3       | —                    | 4050                               | 12                 | 5                    | 9103                               | —                  | 1                 | 2                                             | 3                        | 6                 |                         |        |     |
| Елецкій уѣздъ . . . . .           | 28                   | 41                                 | 30209             | 55                   | 114                                | 33683             | 50                   | 49                                 | 22122              | 95      | 50                   | 106187                             | 80                 | 182                  | 192203                             | 25                 | 2                 | 61                                            | 25                       | 30                | 64                      |        |     |
| Итого въ городахъ . . . . .       | 18                   | 14                                 | 34740             | 19                   | 17                                 | 17741             | —                    | 24                                 | 35732              | —       | 28                   | 17                                 | 18942              | —                    | 89                                 | 69                 | 107155            | 3                                             | 7                        | 40                | 7                       | 32     |     |
| „ „ уѣздахъ . . . . .             | 119                  | 130                                | 146109            | 288                  | 1062                               | 432751            | 46                   | 322                                | 316948             | 18      | 352                  | 535                                | 342234             | 80                   | 1081                               | 2574               | 1238043           | 44                                            | 30                       | 263               | 369                     | 140    | 279 |
| Всего въ губерніи . . . . .       | 137                  | 144                                | 180849            | 307                  | 1079                               | 450492            | 46                   | 346                                | 352680             | 18      | 380                  | 552                                | 361176             | 80                   | 1170                               | 2643               | 1345198           | 44                                            | 33                       | 270               | 409                     | 147    | 311 |



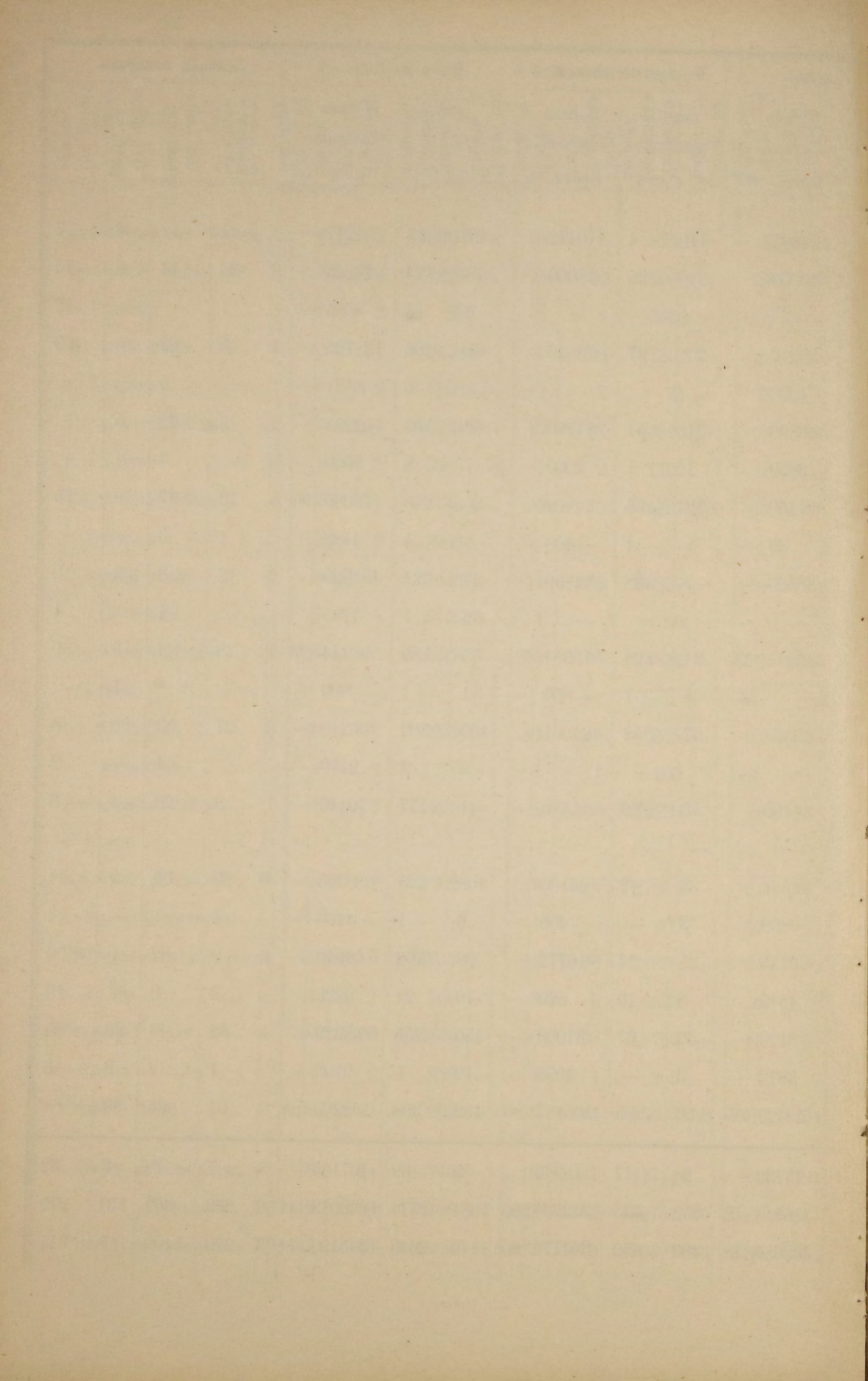



О насильственныхъ и случайныхъ смертяхъ въ  
Орловской губерніи

за 1902 годъ.







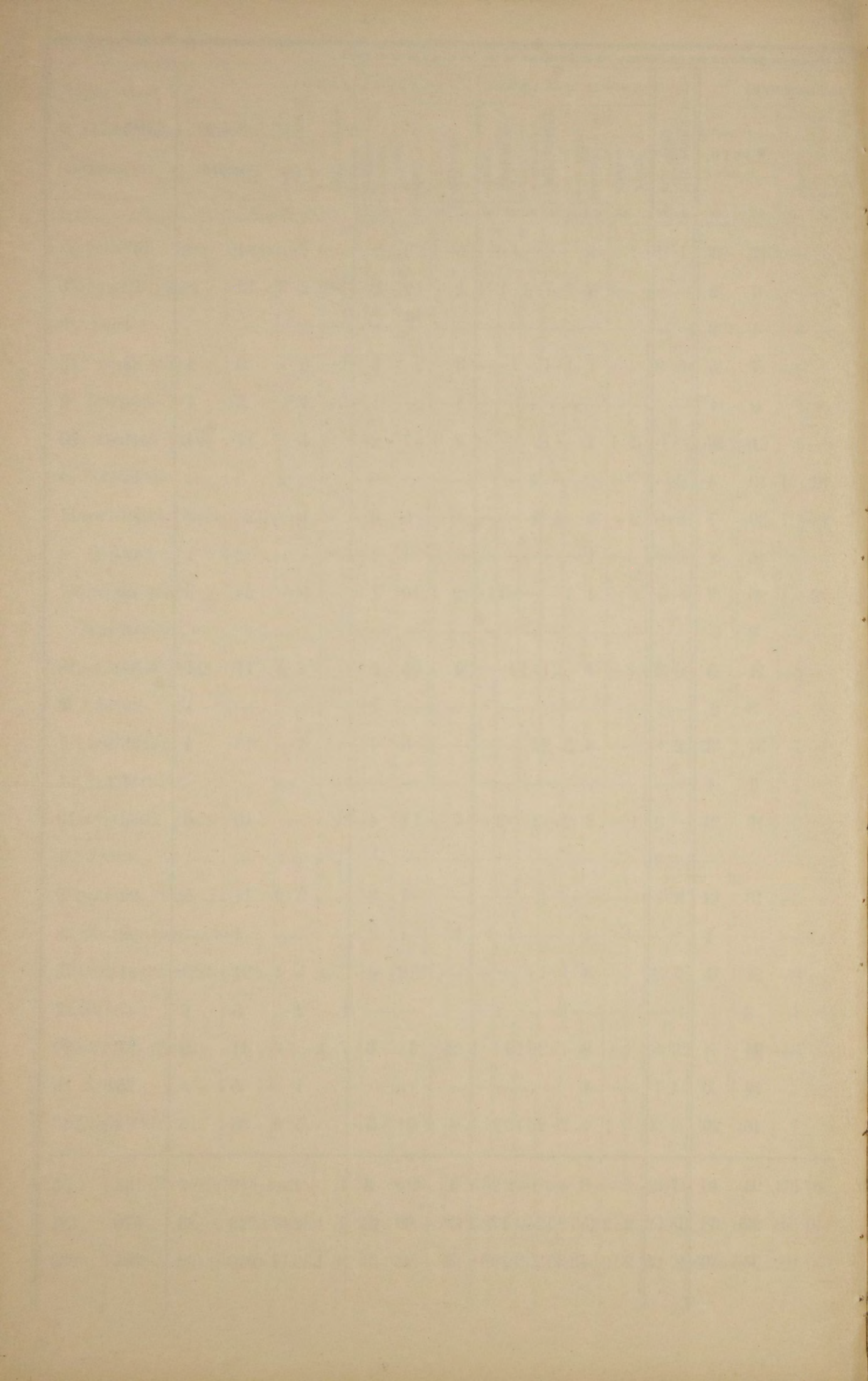



О числѣ учебныхъ заведеній и учащихся въ  
Орловской губерніи

за 1902 годъ.



| НАЗВАНІЕ УЧЕБНЫХЪ ЗАВЕДЕНІЙ.                                                                            | Въ губерномъ городѣ.                |                 |             | Въ уѣздныхъ городахъ.           |                 |             | Въ уѣздахъ.                     |                 |              | Всего въ губерніи. |              |              |              |
|---------------------------------------------------------------------------------------------------------|-------------------------------------|-----------------|-------------|---------------------------------|-----------------|-------------|---------------------------------|-----------------|--------------|--------------------|--------------|--------------|--------------|
|                                                                                                         | Число учеб-<br>ныхъ заве-<br>деній. | Число учащихся. |             | Число<br>учебныхъ<br>заведеній. | Число учащихся. |             | Число<br>учебныхъ<br>заведеній. | Число учащихся. |              |                    |              |              |              |
|                                                                                                         |                                     | м. п.           | ж. п.       |                                 | м. п.           | ж. п.       |                                 | м. п.           | ж. п.        | Обоего пола.       |              |              |              |
| Гимназіи гражданскія { мужскія. . . . .                                                                 | 1                                   | 472             | —           | 1                               | 310             | —           | —                               | —               | 2            | 782                | —            | 782          |              |
| Гимназіи гражданскія { женскія. . . . .                                                                 | 1                                   | —               | 611         | 4                               | —               | 1689        | —                               | —               | 5            | —                  | 2300         | 2300         |              |
| Орловскій-Бахтина Кадетскій Корпусъ . . . . .                                                           | 1                                   | 454             | —           | —                               | —               | —           | —                               | —               | 1            | 454                | —            | 454          |              |
| Реальныя училища . . . . .                                                                              | 1                                   | 297             | —           | 1                               | 235             | —           | —                               | —               | 2            | 532                | —            | 532          |              |
| Александринскій Институтъ благо-<br>родныхъ дѣвицъ . . . . .                                            | 1                                   | —               | 173         | —                               | —               | —           | —                               | —               | 1            | —                  | 173          | 173          |              |
| Прогимназіи { мужскія. . . . .                                                                          | 1                                   | 228             | —           | 1                               | 114             | —           | —                               | —               | 2            | 342                | —            | 342          |              |
|                                                                                                         | —                                   | —               | —           | 1                               | —               | 213         | —                               | —               | 1            | —                  | 213          | 213          |              |
| Городскія 2-хъ и 3-хъ классныя муж-<br>скія училища . . . . .                                           | 1                                   | 350             | —           | 12                              | 1938            | —           | —                               | —               | 13           | 2288               | —            | 2288         |              |
| Двухклас. гор. училища для жен. пола<br>Для обоого пола . . . . .                                       | 1                                   | —               | 374         | —                               | —               | —           | —                               | —               | 1            | —                  | 374          | 374          |              |
| Начальныя город-<br>скія училища { для мужскаго пола . . . . .                                          | 3                                   | 427             | —           | 20                              | 2465            | —           | —                               | —               | 23           | 2892               | —            | 2892         |              |
|                                                                                                         | 2                                   | —               | 126         | 16                              | —               | 1954        | —                               | —               | 18           | —                  | 2080         | 2080         |              |
|                                                                                                         | 9                                   | 105             | 50          | —                               | —               | —           | —                               | —               | 9            | 105                | 50           | 155          |              |
| Частныя учебныя заведенія . . . . .                                                                     | 6                                   | 35              | 372         | 9                               | 157             | 107         | 1                               | 39              | 65           | 16                 | 231          | 544          | 775          |
| Орловская Духовная Семинарія . . . . .                                                                  | 1                                   | 499             | —           | —                               | —               | —           | —                               | —               | —            | 1                  | 499          | —            | 499          |
| Духовныя училища . . . . .                                                                              | 2                                   | 367             | —           | 2                               | 254             | —           | —                               | —               | —            | 4                  | 621          | —            | 621          |
| Епархіальное женское училище . . . . .                                                                  | 1                                   | —               | 435         | —                               | —               | —           | —                               | —               | —            | 1                  | —            | 435          | 435          |
| Карачевская учительская Семинарія съ<br>начальн. при Семинарії училищемъ . . . . .                      | —                                   | —               | —           | 1                               | 108             | —           | —                               | —               | —            | 1                  | 108          | —            | 108          |
| Двухклассныя и одноклассныя сель-<br>скія образцовыя училища . . . . .                                  | —                                   | —               | —           | —                               | —               | —           | 24                              | 2740            | 903          | 24                 | 2740         | 903          | 3643         |
| Школа ремесленныхъ учениковъ при<br>Брянскомъ заводѣ въ Бѣжицѣ . . . . .                                | —                                   | —               | —           | —                               | —               | —           | 1                               | 98              | —            | 1                  | 98           | —            | 98           |
| Начальныя сель-<br>скія пародныя<br>училища { мужскія. . . . .                                          | —                                   | —               | —           | —                               | —               | —           | 4                               | 310             | —            | 4                  | 310          | —            | 310          |
|                                                                                                         | —                                   | —               | —           | —                               | —               | —           | 5                               | —               | 523          | 5                  | —            | 523          | 523          |
|                                                                                                         | —                                   | —               | —           | —                               | —               | —           | 623                             | 37982           | 7300         | 623                | 37982        | 7300         | 35282        |
| Александровское техническое желѣз-<br>но-дорожное училище въ г. Ельцѣ . . . . .                         | —                                   | —               | —           | 1                               | 99              | —           | —                               | —               | —            | 1                  | 99           | —            | 99           |
| Брянское среднее механико-техниче-<br>ское училище съ низшею реме-<br>сленною школою при немъ . . . . . | —                                   | —               | —           | 1                               | 359             | —           | —                               | —               | —            | 1                  | 359          | —            | 359          |
| Пріюты { для мужскаго пола . . . . .                                                                    | 1                                   | 50              | —           | 1                               | 49              | —           | —                               | —               | —            | 2                  | 99           | —            | 99           |
|                                                                                                         | 2                                   | —               | 96          | —                               | —               | —           | —                               | —               | —            | 2                  | —            | 96           | 96           |
|                                                                                                         | —                                   | —               | —           | —                               | —               | —           | —                               | —               | —            | —                  | —            | —            | —            |
| Александровскій Сиротскій домъ . . . . .                                                                | 1                                   | 26              | 19          | —                               | —               | —           | —                               | —               | —            | 1                  | 26           | 19           | 45           |
| Церковно-приходскія школы . . . . .                                                                     | 2                                   | 43              | 39          | —                               | —               | —           | 367                             | 16290           | 6027         | 362                | 16333        | 6066         | 22399        |
| Школы грамотности . . . . .                                                                             | —                                   | —               | —           | —                               | —               | —           | 588                             | 15108           | 4329         | 588                | 15108        | 4329         | 19437        |
| Воскресныя школы . . . . .                                                                              | 4                                   | 81              | 32          | 14                              | 224             | 440         | —                               | —               | —            | 18                 | 305          | 472          | 777          |
| <b>Всего въ губерніи . . . . .</b>                                                                      | <b>42</b>                           | <b>3434</b>     | <b>2327</b> | <b>86</b>                       | <b>6379</b>     | <b>4416</b> | <b>1613</b>                     | <b>72567</b>    | <b>19147</b> | <b>1741</b>        | <b>82380</b> | <b>25890</b> | <b>98270</b> |







# ВѢДОМОСТЬ

объ уѣздныхъ земскихъ сборахъ Орловской губерніи

за 1902 годъ.

| Названіе уѣздовъ.      | Недоимка<br>прежнихъ лѣтъ. |                   | Окладъ за<br>1902 годъ съ<br>причисленіемъ. |                   | ИТОГО.  |                   | Поступило въ<br>теченіе 1902 г.<br>и исключено<br>по разнымъ<br>случаямъ. |      | Осталось<br>недоимки къ<br>1903 г. |                   |
|------------------------|----------------------------|-------------------|---------------------------------------------|-------------------|---------|-------------------|---------------------------------------------------------------------------|------|------------------------------------|-------------------|
|                        | Рубли.                     | Коп.              | Рубли.                                      | Коп.              | Рубли.  | Коп.              | Рубли.                                                                    | Коп. | Рубли.                             | Коп.              |
| Въ Орловскомъ . . .    | 162963                     | 60                | 145625                                      | 82                | 308589  | 42                | 136713                                                                    | 20   | 171876                             | 22                |
| — Мценскомъ . . .      | 31868                      | 91                | 70494                                       | 67                | 102363  | 58                | 66473                                                                     | 3    | 35890                              | 55                |
| — Болховскомъ . . .    | 66488                      | 69                | 91220                                       | 41                | 157709  | 10                | 90203                                                                     | 21   | 67505                              | 89                |
| — Карачевскомъ . . .   | 78202                      | 20 <sup>1/4</sup> | 63174                                       | 6 <sup>1/4</sup>  | 141376  | 26 <sup>1/2</sup> | 92799                                                                     | 41   | 48576                              | 85 <sup>1/2</sup> |
| — Брянскомъ . . .      | 15863                      | 47                | 78826                                       | 62                | 94690   | 9                 | 69698                                                                     | 15   | 24991                              | 94                |
| — Трубчевскомъ . . .   | 19366                      | —                 | 72287                                       | 1                 | 91653   | 1                 | 71656                                                                     | 44   | 19996                              | 57                |
| — Съвскомъ . . . . .   | 35924                      | 83 <sup>1/2</sup> | 92733                                       | 41                | 128658  | 24 <sup>1/2</sup> | 72297                                                                     | 48   | 56360                              | 76 <sup>1/2</sup> |
| — Дмитровскомъ . . .   | 63461                      | 5                 | 70061                                       | 48                | 133522  | 53                | 61817                                                                     | 80   | 71704                              | 64                |
| — Кромскомъ . . . . .  | 26480                      | 14                | 83920                                       | 24                | 110400  | 38                | 80130                                                                     | 74   | 30269                              | 64                |
| — Малоарханг. . . . .  | 84716                      | —                 | 110754                                      | 43                | 195470  | 43                | 76144                                                                     | 80   | 119325                             | 63                |
| — Ливенскомъ . . . . . | 204238                     | 55                | 117776                                      | 12                | 322014  | 67                | 104184                                                                    | 7    | 217830                             | 60                |
| — Елецкомъ . . . . .   | 319666                     | 14                | 239951                                      | 28                | 559617  | 42                | 245607                                                                    | 60   | 314009                             | 82                |
| Итого . . . . .        | 1109239                    | 58 <sup>3/4</sup> | 1236825                                     | 55 <sup>1/4</sup> | 2346065 | 14                | 1167726                                                                   | 22   | 1178339                            | 12                |







# ВѢДОМОСТЬ

о поступленіи суммъ частнаго сбора съ дворянскихъ имѣній Орловской губерніи за 1902 годъ.

| Названіе уѣздовъ.     | Недоимка прежнихъ лѣтъ. |                                | Окладъ за 1902 г. съ причисленіемъ. |      | Итого. |                                | Поступило въ теченіи 1902 г. и исключено по разнымъ случаямъ. |      | Осталось недоимки къ 1903 г. |                                |
|-----------------------|-------------------------|--------------------------------|-------------------------------------|------|--------|--------------------------------|---------------------------------------------------------------|------|------------------------------|--------------------------------|
|                       | Рубли.                  | Коп.                           | Рубли.                              | Коп. | Рубли. | Коп.                           | Рубли.                                                        | Коп. | Рубли.                       | Коп.                           |
| Въ Орловскомъ . . .   | 4931                    | 70                             | 4640                                | 88   | 9572   | 58                             | 2136                                                          | 80   | 7435                         | 78                             |
| — Мценскомъ . . .     | 5164                    | 31                             | 4622                                | 31   | 9786   | 62                             | 2825                                                          | 97   | 6960                         | 65                             |
| — Болховскомъ . . .   | 3950                    | 28                             | 4266                                | 43   | 8216   | 71                             | 3321                                                          | 57   | 4895                         | 14                             |
| — Карачевскомъ . . .  | 5799                    | 40                             | 6172                                | 7    | 11971  | 47                             | 3044                                                          | 63   | 8926                         | 84                             |
| — Брянскомъ . . .     | 11680                   | 52                             | 6009                                | 53   | 17690  | 5                              | 4665                                                          | 90   | 13024                        | 15                             |
| — Трубчевскомъ . . .  | 1406                    | 39                             | 4421                                | —    | 5827   | 39                             | 4308                                                          | 20   | 1519                         | 19                             |
| — Съвскомъ . . . . .  | 2295                    | 81                             | 5106                                | 25   | 7402   | 6                              | 4507                                                          | 96   | 2894                         | 10                             |
| — Дмитровскомъ . . .  | 4682                    | 17                             | 3886                                | 21   | 8568   | 38                             | 3081                                                          | 10   | 5487                         | 28                             |
| — Кромскомъ . . .     | 3222                    | 61                             | 3393                                | 98   | 6616   | 59                             | 2794                                                          | 96   | 3821                         | 63                             |
| — Малоарханг. . . . . | 17339                   | 52                             | 7569                                | 45   | 24908  | 97                             | 6491                                                          | 1    | 18417                        | 96                             |
| — Ливенскомъ . . .    | 8169                    | 33                             | 10618                               | 23   | 18787  | 56                             | 8369                                                          | 85   | 10417                        | 71                             |
| — Елецкомъ . . . . .  | 4752                    | 38 <sup>3</sup> / <sub>4</sub> | 10792                               | 8    | 15544  | 46 <sup>3</sup> / <sub>4</sub> | 6537                                                          | 62   | 9006                         | 84 <sup>3</sup> / <sub>4</sub> |
| Итого . . . . .       | 73394                   | 42 <sup>3</sup> / <sub>4</sub> | 71498                               | 42   | 144892 | 84 <sup>3</sup> / <sub>4</sub> | 52085                                                         | 57   | 92807                        | 27 <sup>3</sup> / <sub>4</sub> |







# ВѢДОМОСТЬ

о доходахъ и расходахъ городовъ Орловской губерніи

за 1902 годъ.

| Названіе городовъ. | Остатокъ прежнихъ лѣтъ. |                   | Приходъ за 1902 годъ. |                   | Расходъ за 1902 годъ. |                   | Остатокъ и передержка противъ годового дохода. |      |             |                   | Остатокъ суммъ къ 1903 г. |    |
|--------------------|-------------------------|-------------------|-----------------------|-------------------|-----------------------|-------------------|------------------------------------------------|------|-------------|-------------------|---------------------------|----|
|                    |                         |                   |                       |                   |                       |                   | Остатокъ.                                      |      | Передержка. |                   |                           |    |
|                    | Руб.                    | Коп.              | Руб.                  | Коп.              | Руб.                  | Коп.              | Руб.                                           | Коп. | Руб.        | Коп.              | Руб.                      | К. |
| Въ г. Орлѣ. . .    | 108172                  | 5                 | 355117                | 74                | 344518                | 44                | 10599                                          | 30   | —           | —                 | 118771                    | 35 |
| — Мценскѣ . .      | 986                     | 92                | 41282                 | 90                | 39006                 | 8                 | 2276                                           | 82   | —           | —                 | 3263                      | 74 |
| — Болховѣ . .      | 20                      | 22                | 41620                 | 97                | 41628                 | 52                | —                                              | —    | 755         | —                 | 12                        | 67 |
| — Карачевѣ . .     | 3                       | 62                | 63147                 | 51                | 62367                 | 1                 | 780                                            | 50   | —           | —                 | 784                       | 12 |
| — Брянскѣ . .      | —                       | —                 | 141570                | 90                | 152427                | 91                | —                                              | —    | 10857       | 1                 | —                         | —  |
| — Трубчевскѣ .     | 21445                   | 21                | 24590                 | 48                | 28927                 | 93                | —                                              | —    | 4337        | 45                | 17107                     | 76 |
| — Сѣвскѣ . . .     | 3450                    | 27                | 34884                 | 52                | 37967                 | 19                | —                                              | —    | 3082        | 67                | 367                       | 60 |
| — Дмитровскѣ .     | 19376                   | 96 <sup>1/2</sup> | 15255                 | 35 <sup>1/2</sup> | 19823                 | 58                | —                                              | —    | 4568        | 22 <sup>1/2</sup> | 14808                     | 24 |
| — Кромахѣ . .      | —                       | —                 | 7983                  | 35                | 8978                  | 39                | —                                              | —    | 995         | 4                 | —                         | —  |
| — Малоарханг.      | —                       | —                 | 10650                 | —                 | 11039                 | —                 | —                                              | —    | 389         | —                 | —                         | —  |
| — Ливнахѣ . .      | 3182                    | 61                | 107716                | 16 <sup>1/2</sup> | 109423                | 62 <sup>1/2</sup> | —                                              | —    | 1707        | 46                | 1475                      | 15 |
| — Ельцѣ . . .      | —                       | —                 | 263872                | 58                | 338751                | 32 <sup>1/2</sup> | —                                              | —    | 74878       | 74 <sup>1/2</sup> | —                         | —  |
| Итого . .          | 156637                  | 86 <sup>1/2</sup> | 1107692               | 47                | 1194859               | —                 | 13656                                          | 62   | 100823      | 15                | 156590                    | 63 |



REPORT

OF THE

| Year | Month | Day | Time  | Place    | Remarks  |
|------|-------|-----|-------|----------|----------|
| 1880 | Jan   | 1   | 10:00 | St. Paul | Arrived  |
| 1880 | Jan   | 2   | 10:00 | St. Paul | Departed |
| 1880 | Jan   | 3   | 10:00 | St. Paul | Arrived  |
| 1880 | Jan   | 4   | 10:00 | St. Paul | Departed |
| 1880 | Jan   | 5   | 10:00 | St. Paul | Arrived  |
| 1880 | Jan   | 6   | 10:00 | St. Paul | Departed |
| 1880 | Jan   | 7   | 10:00 | St. Paul | Arrived  |
| 1880 | Jan   | 8   | 10:00 | St. Paul | Departed |
| 1880 | Jan   | 9   | 10:00 | St. Paul | Arrived  |
| 1880 | Jan   | 10  | 10:00 | St. Paul | Departed |
| 1880 | Jan   | 11  | 10:00 | St. Paul | Arrived  |
| 1880 | Jan   | 12  | 10:00 | St. Paul | Departed |
| 1880 | Jan   | 13  | 10:00 | St. Paul | Arrived  |
| 1880 | Jan   | 14  | 10:00 | St. Paul | Departed |
| 1880 | Jan   | 15  | 10:00 | St. Paul | Arrived  |
| 1880 | Jan   | 16  | 10:00 | St. Paul | Departed |
| 1880 | Jan   | 17  | 10:00 | St. Paul | Arrived  |
| 1880 | Jan   | 18  | 10:00 | St. Paul | Departed |
| 1880 | Jan   | 19  | 10:00 | St. Paul | Arrived  |
| 1880 | Jan   | 20  | 10:00 | St. Paul | Departed |
| 1880 | Jan   | 21  | 10:00 | St. Paul | Arrived  |
| 1880 | Jan   | 22  | 10:00 | St. Paul | Departed |
| 1880 | Jan   | 23  | 10:00 | St. Paul | Arrived  |
| 1880 | Jan   | 24  | 10:00 | St. Paul | Departed |
| 1880 | Jan   | 25  | 10:00 | St. Paul | Arrived  |
| 1880 | Jan   | 26  | 10:00 | St. Paul | Departed |
| 1880 | Jan   | 27  | 10:00 | St. Paul | Arrived  |
| 1880 | Jan   | 28  | 10:00 | St. Paul | Departed |
| 1880 | Jan   | 29  | 10:00 | St. Paul | Arrived  |
| 1880 | Jan   | 30  | 10:00 | St. Paul | Departed |
| 1880 | Jan   | 31  | 10:00 | St. Paul | Arrived  |



# ВѢДОМОСТЬ

о градобитіяхъ по Орловской губерніи за 1902 годъ.

| П О У Ѣ З Д А М Ъ.             | Количество десятинъ побиитаго градомъ хлѣба. | На какую сумму. |    |
|--------------------------------|----------------------------------------------|-----------------|----|
|                                |                                              | Рубли.          | К. |
| По Орловскому . . . . .        | 4402 <sup>1</sup> / <sub>2</sub>             | 129086          | —  |
| — Мценскому . . . . .          | 4761 <sup>1</sup> / <sub>2</sub>             | 88931           | —  |
| — Болховскому . . . . .        | 2832 <sup>1</sup> / <sub>3</sub>             | 106965          | —  |
| — Карачевскому . . . . .       | 3145 <sup>3</sup> / <sub>4</sub>             | 176675          | —  |
| — Брянскому . . . . .          | 819                                          | 25660           | —  |
| — Трубчевскому . . . . .       | —                                            | —               | —  |
| — Сѣвскому . . . . .           | 112 <sup>1</sup> / <sub>4</sub>              | 9625            | —  |
| — Дмитровскому . . . . .       | 6628 <sup>1</sup> / <sub>2</sub>             | 250555          | —  |
| — Кромскому . . . . .          | 5695                                         | 197924          | —  |
| — Малоархангельскому . . . . . | 990                                          | 20055           | —  |
| — Ливенскому . . . . .         | 2935                                         | 61219           | —  |
| — Елецкому . . . . .           | 4137 <sup>1</sup> / <sub>2</sub>             | 60321           | —  |
| Всего по губерніи . . .        | 36459 <sup>1</sup> / <sub>3</sub>            | 1127016         | —  |



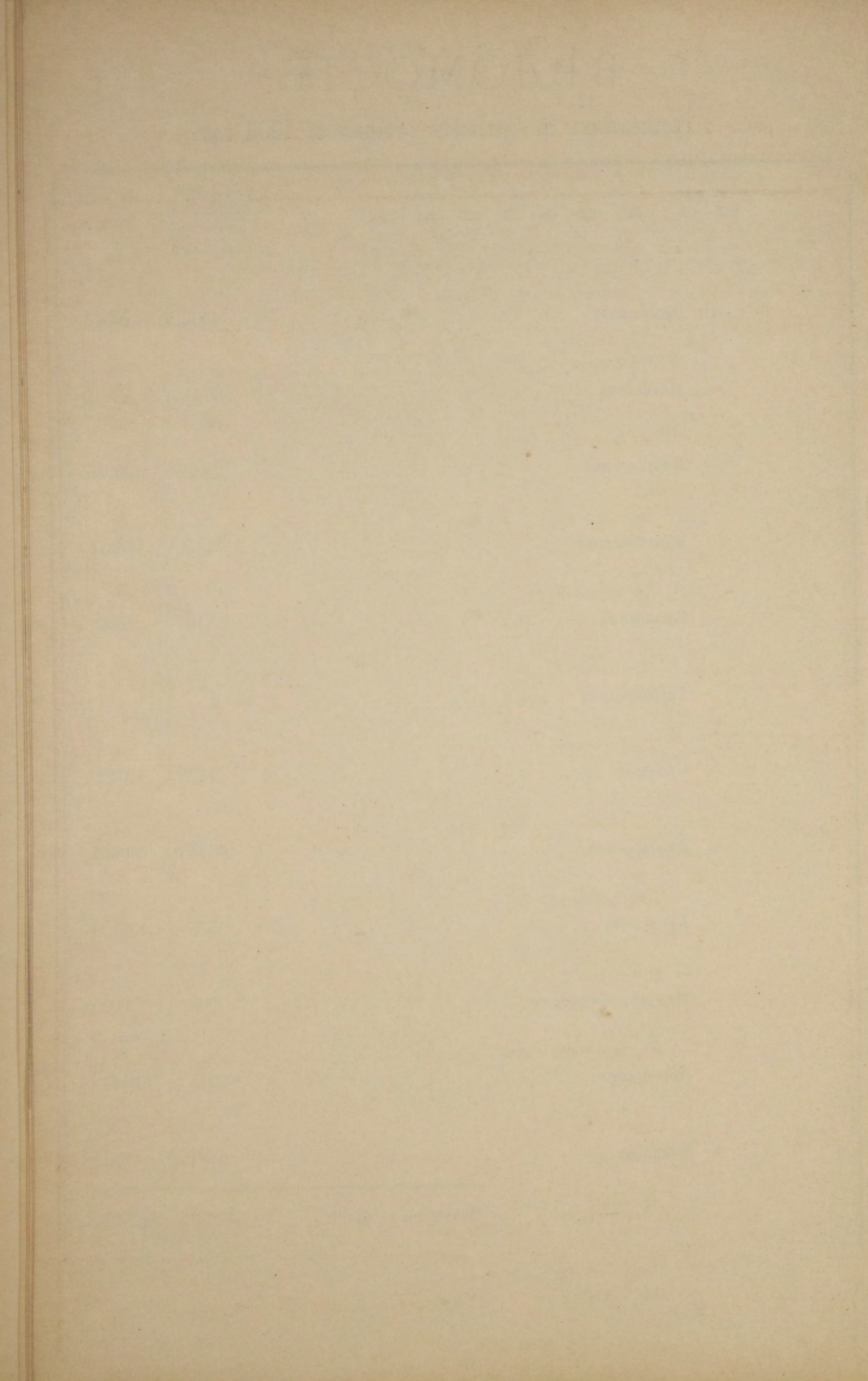



# В ъ Д О М О С Т Ъ

о расходахъ земства Орловской губерніи на призрѣніе семействъ  
нижнихъ чиновъ и ратниковъ ополченія въ 1902 году,

| П О У ъ В Ъ Д А М Ъ.           | Въ теченіе<br>1902 года. |      |
|--------------------------------|--------------------------|------|
|                                | Рубли.                   | Коп. |
| По Орловскому . . . . .        | 120                      | —    |
| — Мценскому . . . . .          | —                        | —    |
| — Болховскому . . . . .        | 20                       | —    |
| — Карачевскому . . . . .       | 18                       | 40   |
| — Брянскому . . . . .          | —                        | —    |
| — Трубчевскому . . . . .       | 27                       | 56   |
| — Сѣвскому . . . . .           | 12                       | —    |
| — Дмитровскому . . . . .       | —                        | —    |
| — Кромскому . . . . .          | —                        | —    |
| — Малоархангельскому . . . . . | 38                       | 19   |
| — Ливенскому . . . . .         | —                        | —    |
| — Елецкому . . . . .           | 60                       | —    |
| Всего по губерніи . . . . .    | 296                      | 15   |



MEMORANDUM

TO : THE PRESIDENT

FROM : THE SECRETARY OF DEFENSE

11/14

1. The Secretary of Defense

2. The Secretary of Defense

3. The Secretary of Defense

4. The Secretary of Defense

5. The Secretary of Defense

6. The Secretary of Defense

7. The Secretary of Defense

8. The Secretary of Defense

9. The Secretary of Defense

10. The Secretary of Defense

11. The Secretary of Defense

12. The Secretary of Defense



