

11302

61.

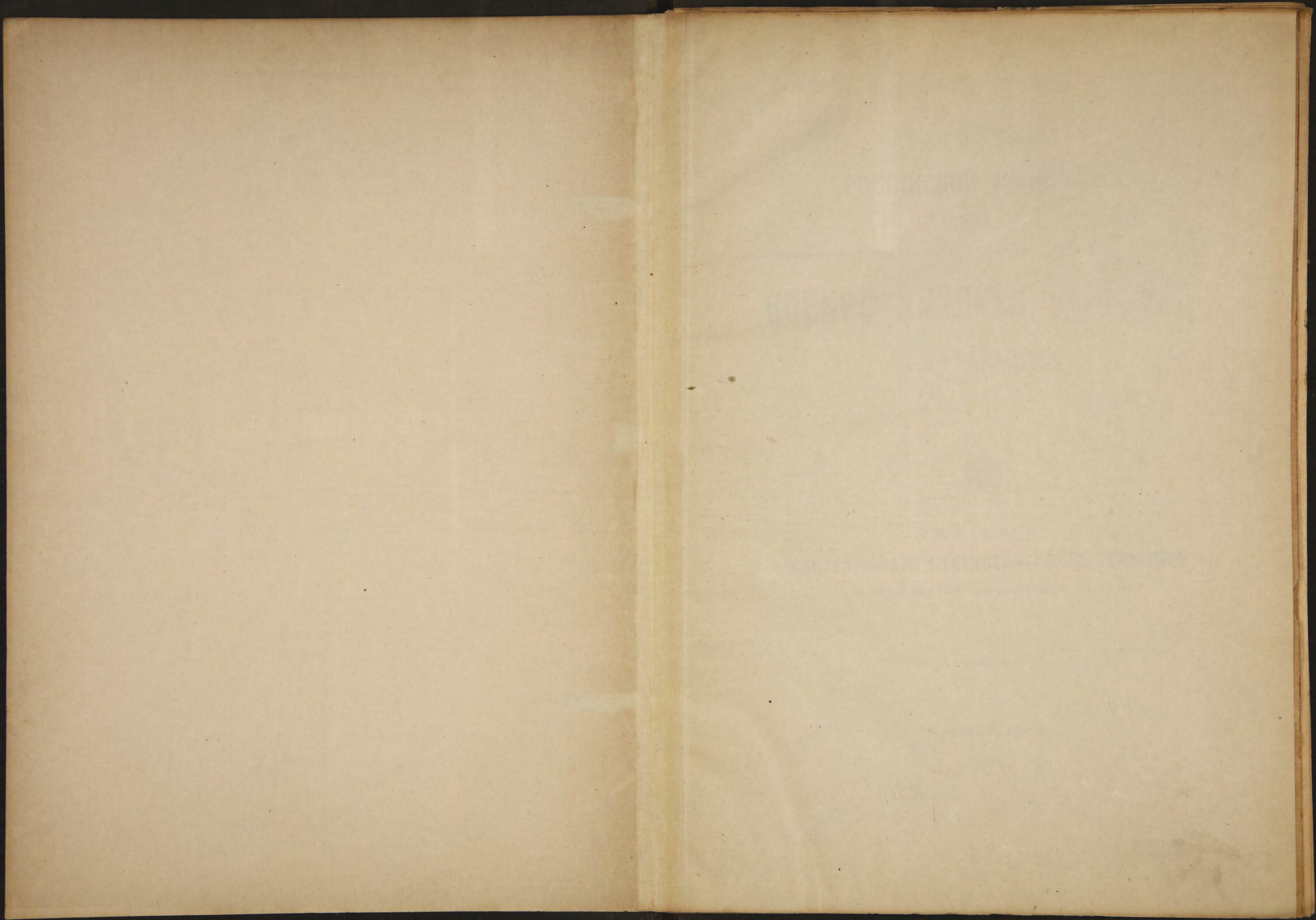

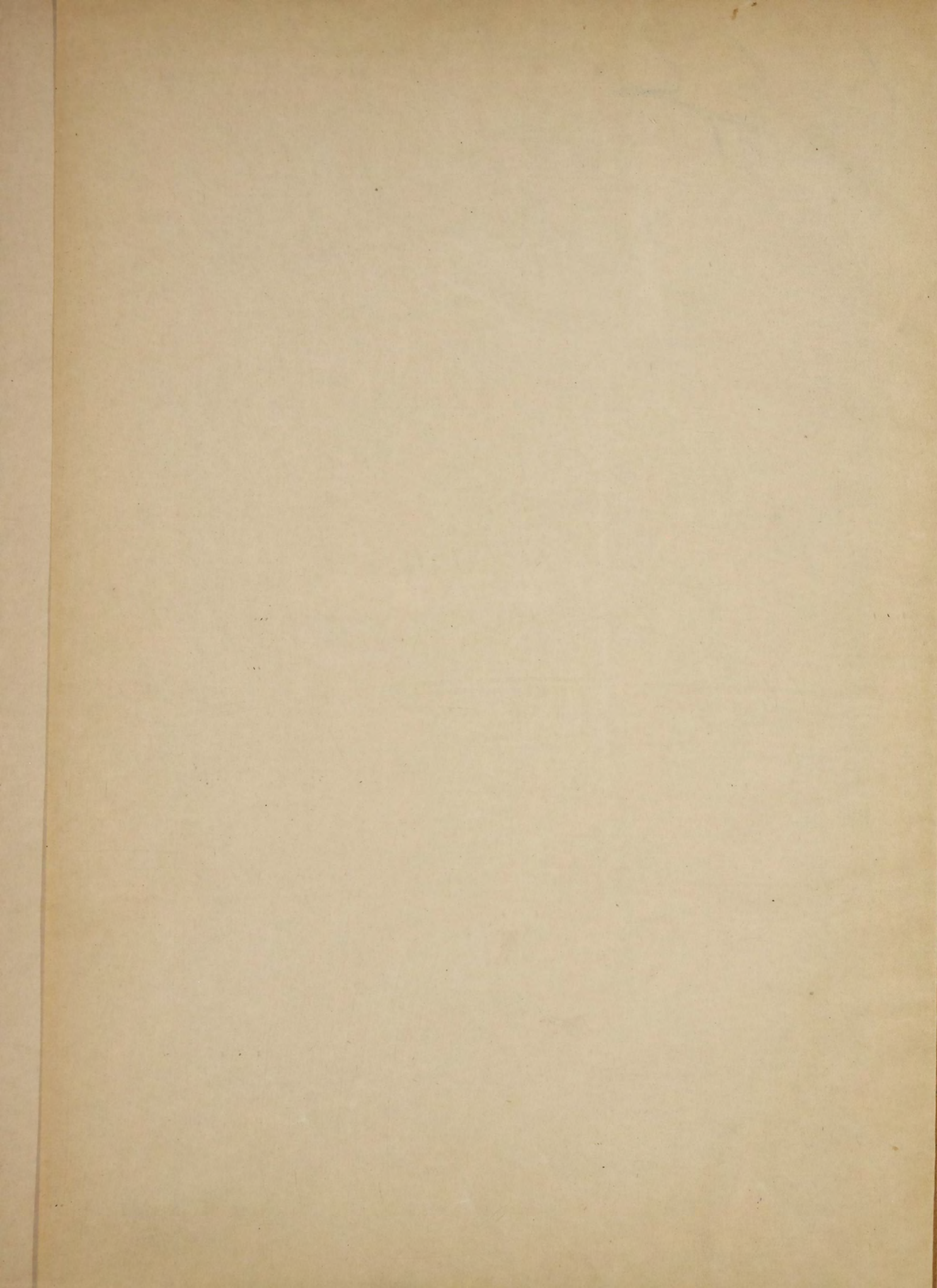

11302
41

Формирован



СТАТИСТИКА
РОССИЙСКОЙ ИМПЕРИИ,
LXI.

ВОЕННО-КОНСКАЯ ПЕРЕПИСЬ

1903—1904 г.г.



ИЗДАНИЕ
ЦЕНТРАЛЬНОГО СТАТИСТИЧЕСКАГО КОМИТЕТА
МИНИСТЕРСТВА ВНУТРЕННИХЪ ДѢЛЪ.

С.-ПЕТЕРБУРГЪ.

1906.

Военно-конская перепись

39



11302



СТАТИСТИКА
РОССІЙСКОЙ ИМПЕРІИ,
LXI.

~~11302~~

ВОЕННО-КОНСКАЯ ПЕРЕПИСЬ

1903—1904 г.г.



ИЗДАНИЕ

ЦЕНТРАЛЬНАГО СТАТИСТИЧЕСКАГО КОМИТЕТА

МИНИСТЕРСТВА ВНУТРЕННИХЪ ДѢЛЪ.

С.-ПЕТЕРБУРГЪ.

1906.

к

62779

Печатано по распоряженію Г. Министра Внутренних Дѣлъ.

«ЦЕНТРАЛЬНАЯ» ТИПО-ЛИТ. М. Я. МИНКОВА, 3-я РОЖДЕСТВ. УЛ., СОБ. Д. 26.

✓

ВОЕННО-КОНСКАЯ ПЕРЕПИСЬ

1903 и 1904 гг.

STATISTIQUE
DE L'EMPIRE DE RUSSIE

LXI.

RECENSEMENT DES CHEVAUX

1903 et 1904.



PUBLICATION
du **COMITÉ CENTRAL** de **STATISTIQUE**
MINISTÈRE DE L'INTÉRIEUR

ST. PÉTERSBOURG.

1906.

О Г Л А В Л Е Н І Е.

Нѣсколько общихъ выводовъ изъ данныхъ военно-конской переписи 1903 и 1904 г.г.

Т А Б Л И Ц Ы:

	СТР.
I. Общіе результаты военно-конской переписи 1903 и 1904 г.г.	2
II. Число лошадей у крестьянъ въ сельскихъ обществахъ . . .	3
III. Число лошадей у землевладѣльцевъ и другихъ лицъ, проживающихъ въ уѣздѣ	6
IV. Число лошадей у городскихъ жителей	9
V. Коневладѣльцы, распредѣленные по числу имѣющихся у нихъ лошадей	12
VI. Численный составъ лошадей въ коневладѣльческихъ хозяйствахъ	32
VII. Коневладѣльцы, распредѣленные по числу лошадей рабочаго возраста	56
VIII. Численный составъ лошадей рабочаго возраста въ коневладѣльческихъ хозяйствахъ	60
IX. Увеличеніе или уменьшеніе общаго числа лошадей сравнительно съ предыдущею переписью	72
X. Коневладѣльцы, распредѣленные по сословіямъ: а) землевладѣльцы и другія лица, проживающія въ уѣздахъ и б) городскіе жители	75

Настоящій LXI томъ „Статистики Россійской Имперіи“ содержитъ данныя военно-конскихъ переписей, произведенныхъ въ 1903 г. въ губерніяхъ и областяхъ Кавказа (за исключеніемъ Черноморской губерніи) и въ 1904 г. въ 4-хъ губерніяхъ юга Европейской Россіи: Бессарабской, Екатеринославской, Таврической и Херсонской. Конская перепись въ этихъ мѣстностяхъ производится уже въ третій разъ,—первая была произведена еще въ 1891 г. и повторена въ 1896 г. Перепись 1903 г. ничѣмъ не отличалась отъ предыдущей и разъясненій по существу не требуетъ. Въ 1904 году, хотя приемы переписи остались тѣми же,—но измѣнился порядокъ осмотра въ томъ смыслѣ, что ему стали подлежать не только лошади 5 лѣтъ и выше, но и 4-хъ лѣтъ.

Пользуясь данными настоящаго труда для сравненія съ прежними переписями, необходимо принять во вниманіе, что въ промежутокъ между обслѣдованіями на Кавказѣ, имѣло мѣсто измѣненіе административныхъ границъ уѣздовъ и образованіе новыхъ. Такъ въ Ставропольской губерніи образованъ Прасковейскій и измѣнены границы остальныхъ уѣздовъ. Въ Кутаисской губерніи измѣненіе еще существеннѣе,—изъ нея выдѣлены 2 округа—Артвинскій и Батумскій и образована изъ нихъ новая губернія—Батумская.

Кромѣ сказаннаго, необходимо упомянуть, что за недоставкою съ мѣсть подлинныхъ данныхъ по Шаруро-Даралагезскому уѣзду Эриванской губерніи и по Нальчикскому и Сунженскому отдѣламъ Терской области,—свѣдѣнія по этимъ уѣздамъ не могли войти въ общую разработку.

16 Марта 1906 года.

По переписи 1903 г. на Кавказѣ оказалось 1.041.076 лошадей. Въ предшествующую перепись 1896 года ихъ было 1.063.567, такъ что въ 7-лѣтній промежутокъ между двумя обслѣдованіями численность лошадей понизилась на 22.491 голову, или на 2%. Точно также, убыль лошадей замѣчается и въ 4 губерніяхъ юга Европейской Россіи, въ которыхъ переписью 1904 г. зарегистрировано 2.291.002, а въ 1896 г.— 2.320.941 лошадь. Здѣсь убыль опредѣляется въ 29.939 головъ, или въ 1,3% общей численности лошадей.

Таковы данныя вообще, въ частности же въ отдѣльныхъ губерніяхъ (см. предисловіе) произошла:

а) Убыль:

	Лошадей въ 1896 г.	Лошадей въ 1903—4 г.г.	Убыль въ 1903—4 г.г. общая:	въ %%
Таврическая	505.988	479.219	26.769	5,3
Екатеринославская	598.872	579.077	19.795	3,3
Кутаисская	58.565	40.604	17.961	30,7
Елисаветпольская	81.885	63.988	17.897	21,9
Тифлисская	93.642	84.632	9.010	9,6
Дагестанская	37.276	30.589	6.687	17,9
Эриванская	38.370	32.257	6.113	13,9
Бакинская	91.711	86.022	5.689	6,2
Карсская	33.690	30.558	3.132	9,3
Батумская	6.931	6.071	860	12,4
Херсонская	775.981	775.169	812	0,1

б) Прибыль:

	Лошадей въ 1896 г.	Лошадей въ 1903—4 г.г.	Прибыль въ 1903—4 г.г. общая:	въ %%
Ставропольская	231.624	257.749	26.125	11,3
Терская	95.636	113.169	17.533	11,0
Бессарабская	440.100	457.537	17.437	4,0
Кубанская	294.237	295.437	1.200	0,4

Изъ данныхъ послѣдней переписи оказывается лошадей на одну квадратную версту:

- 1) въ губ. передняго Кавказа 3,4
- 2) „ Закавказья 1,7
- 3) „ юга Евр. Россіи 10,9

По отдѣльнымъ губерніямъ эти отношенія таковы:

	Лошадей на 1 кв. версту.		Лошадей на 1 кв. версту.
Херсонская	12,5	Карсская	1,8
Бессарабская	11,7	Терская	1,8
Екатеринославская	10,4	Елисаветпольская	1,7
Таврическая	9,0	Кутаисская	1,6
Ставропольская	5,5	Эриванская	1,3
Кубанская	3,5	Дагестанская	1,2
Бакинская	2,5	Батумская	1,0
Тифлисская	2,1		

Приведенныя данныя указываютъ, что наибольшая плотность лошадей—въ Херсонской губерніи, а наименьшая въ Батумской.

Сопоставляя далѣе общее количество лошадей съ численностью мѣстнаго населенія, получается, что на 100 жителей приходится лошадей:

а) въ 4-хъ губерніяхъ юга	24,1
б) „ 3-хъ „ передняго Кавказа	16,2
в) „ 8-ми „ Закавказья	6,3

По наилучшему соотношенію лошадей къ населенію, отдѣльныя губерніи распредѣляются такъ:

	Лошадей на 100 жителей.		Лошадей на 100 жителей.
Таврическая	30,6	Карсская	9,5
Ставропольская	27,0	Тифлисская	7,6
Херсонская	24,6	Елисаветпольская	6,9
Екатеринославская	22,5	Дагестанская	5,2
Бессарабская	20,8	Батумская	4,0
Кубанская	13,7	Кутаисская	4,0
Терская	11,2	Эриванская	3,6
Бакинская	10,2		

Такимъ образомъ, по относительному богатству жителей лошаадьми первенствуетъ Таврическая, наиболѣе же бѣдными оказываются обыватели Эриванской губерніи.

Въ среднемъ на одного коневладѣльца приходится лошадей:

а) въ губ. передняго Кавказа	2,9
б) „ Закавказья	1,8
в) „ юга Россіи	3,2

Отдѣльныя губерніи въ этомъ отношеніи располагаются такъ:

	Лошадей на 1 владѣльца.		Лошадей на 1 владѣльца.
Таврическая	4,2	Карсская	2,1
Херсонская	3,4	Тифлисская	2,1
Кубанская	3,3	Дагестанская	1,6
Екатеринославская	3,0	Елисаветинская	1,5
Терская	2,8	Батумская	1,3
Ставропольская	2,7	Кутаисская	1,2
Бессарабская	2,5	Эриванская	1,2
Бакинская	2,2		

Т. е., подтверждается выводъ, что наиболѣе богаты лошадьми владѣльцы Таврической губерніи, а наиболѣе бѣдны—Эриванской.

Изъ числа всѣхъ лошадей принадлежало:

	Въ 3-хъ губ. Передняго Кавказа.	Въ 8 губерніяхъ Закавказья.	Въ 4 губ. Юга.
1) Крестьянскимъ обществамъ	69,3 %	83,4 %	73,4 %
2) Землевладѣльцамъ и лицамъ проживающимъ въ уѣздахъ	25,6 »	10,1 »	22,4 »
3) Городскимъ жителямъ	5,1 »	6,5 »	4,2 »

Огромное большинство лошадей принадлежитъ лицамъ, входящимъ въ составъ крестьянскихъ обществъ. Если же къ этой категоріи присоединить еще крестьянъ, проживающихъ въ городахъ и тѣхъ, которые не приписаны къ обществамъ въ уѣздахъ, то приведенныя данныя измѣнятся и еще повысятъ процентъ крестьянскихъ лошадей, а именно:

	Изъ 100 лошадей въ среднемъ принадлежитъ: Передній Кавказъ.	Закавказье.	Въ 4 губ. Юга.
Крестьянамъ	74,6	84,4	79,6
Прочимъ владѣльцамъ въ уѣздахъ	20,5	9,2	16,3
» » » городахъ	4,9	6,4	4,1

Наконецъ, численность лошадей по сословіямъ ихъ владѣльцевъ (безъ крестьянъ) опредѣляется слѣдующими относительными данными:

	Изъ 100 лошадей въ среднемъ принадлежитъ: Передній Кавказъ.	Закавказье.	Въ 4 губ. Юга.
Дворянамъ	0,48	2,92	3,38
Духовенству	0,20	0,56	0,37
Купцамъ	0,54	0,04	1,30
Мѣщанамъ	4,88	0,08	3,83
Обществамъ и учрежденіямъ	0,39	1,42	0,24
Остальнымъ	18,51	11,27	11,32

Какъ легко видѣть, за исключеніемъ группы остальныхъ владѣльцевъ, процентъ лошадей, принадлежащихъ прочимъ сословнымъ группамъ въ общемъ незначителенъ. Еще нѣсколько выдѣляются по численности лошадей только мѣщане (за исключеніемъ Закавказья), дворяне (исключая Передній Кавказъ), общества и учрежденія въ Закавказьи и купцы въ губерніяхъ юга Европейской Россіи.

По возрасту перепись дѣлитъ лошадей на рабочихъ (5 лѣтъ и старше) и малолѣтокъ (нерабочихъ). Того и другого сорта оказалось:

	Рабочихъ:		Малолѣтокъ:	
	всего	въ %	всего	въ %
Передній Кавказъ	457.790	68,7	208.565	31,3
Закавказье	285.672	76,2	89.049	23,8
4 губ. Юга	1.624.402	70,9	666.600	29,1

Въ частности отдѣльныя губерніи и области по величинѣ процента рабочихъ лошадей располагаются въ такомъ порядкѣ:

	% рабочихъ лошадей.		% рабочихъ лошадей.
Батумская	91,6	Бессарабская	72,2
Кутаисская	90,3	Бакинская	72,0
Елисаветпольская	80,9	Херсонская	71,4
Тифлисская	73,8	Карсская	68,6
Эриванская	73,8	Терская	67,2
Дагестанская	73,4	Таврическая	66,7
Екатеринославская	72,7	Ставропольская	65,5
Кубанская	72,3		

Если сравнить процентныя отношенія численности лошадей рабочаго возраста по даннымъ настоящей переписи съ предыдущей, то оказывается, что повсемѣстно произошло повышение процента лошадей рабочаго возраста, что свидѣтельствуетъ о болѣе широкомъ пользованіи ими въ видѣ необходимой силы. Впрочемъ, если принять въ соображеніе, что малолѣтній составъ лошадей переписывается совершенно иначе, — онъ приводу на переписные пункты не подлежитъ, а регистрируется предварительно завѣдывающими военно-конскими участками, — возможно предположить, что послѣдними учетъ малолѣтковъ сдѣланъ былъ не вполне тщательно и это обстоятельство повліяло на уменьшеніе общаго числа лошадей. Такое предположеніе можно сдѣлать въ силу того, что численность лошадей рабочаго возраста, регистрируемыхъ другимъ образомъ, — въ общемъ повысилась.

Изъ числа лошадей рабочаго возраста насчитывалось въ процентахъ:

	Маломѣрныхъ (менѣе 1 арш. 14 в.)	Полномѣрныхъ (1 арш. 14 в. до 2 ар.).	Рослыхъ (2 ар. и выше).
Въ губ. Передняго Кавказа	10,5	55,8	33,7
» » Закавказья	20,5	62,7	16,8
» » Юга Евр. Россіи	45,3	19,8	34,9

Рослость же лошадей по отдѣльнымъ губерніямъ обрисовывается слѣдующимъ образомъ:

	% мало- мѣрныхъ.	% полно- мѣрныхъ.	% рослыхъ.
Бессарабская	62,2	20,0	17,8
Херсонская	49,0	19,3	31,7
Екатеринославская	44,8	17,0	38,2
Кутаисская	37,7	51,9	10,4
Батумская	32,2	56,5	11,3
Дагестанская	29,0	54,7	16,3
Таврическая	21,9	24,0	54,1
Тифлисская	21,8	57,5	20,7
Карсская	19,5	66,1	14,4
Бакинская	15,9	65,4	18,7
Елисаветпольская	15,0	68,7	16,3
Кубанская	11,5	54,4	34,1
Ставропольская	9,8	57,8	32,4
Терская	9,4	55,3	35,3
Эриванская	4,5	78,8	16,7

То-есть, изъ отдѣльныхъ губерній рѣзко выдѣляются:

а) по маломѣрности (св. $\frac{1}{3}$ общ. числа)	4 губерніи.
б) по полномѣрности (св. $\frac{2}{3}$ общ. числа)	3 »
и в) по рослости (св. $\frac{1}{3}$ общ. числа)	4 »

Что касается распредѣленія лошадей по полу, то изъ цифровыхъ данныхъ таблицъ оказывается въ среднемъ изъ 100 лошадей рабочаго возраста было:

	Мериновъ.	Жеребцовъ.	Кобыль.
Передній Кавказъ	48,3	4,3	47,4
Закавказье	20,0	31,6	48,4
4 губ. юга Россіи	50,5	5,5	44,0

Половое же распредѣленіе лошадей по отдѣльнымъ губерніямъ представляется въ слѣдующемъ видѣ:

	Изъ 100 лошадей раб. возраста.		
	Мериновъ.	Жеребцовъ.	Кобыль.
Кутаисская	64,7	9,3	26,0
Бессарабская	52,6	2,1	45,3
Екатеринославская	51,4	7,2	41,4
Херсонская	50,0	4,6	45,4
Кубанская	49,6	4,8	45,6
Таврическая	48,2	8,4	43,4
Терская	47,6	4,7	47,7
Ставропольская	47,1	3,5	49,4
Дагестанская	28,9	25,8	45,3
Тифлисская	27,5	25,6	46,9
Батумская	23,4	47,0	29,6
Карсская	14,5	26,3	59,2
Эриванская	4,9	41,4	53,7
Бакинская	4,6	42,7	52,7
Елисаветпольская	3,4	40,1	56,5

Такимъ образомъ, особенно выдѣляются по относительной численности:

а) мериновъ (болѣе 50%)—Кутаисская, Бессарабская, Екатеринославская и Херсонская губерніи;

б) жеребцовъ (болѣе $\frac{2}{5}$)—Батумская, Бакинская, Эриванская и Елисаветпольская губерніи.

и в) кобыль (болѣе 50%)—Карсская, Елисаветпольская, Эриванская и Бакинская губерніи.

ТАБЛИЦЫ.

ГУБЕРНИИ. Gouvernements.	Число владельцев лошадей. Nombre des propriétaires des chevaux.	Число лошадей. Nombre des chevaux.							Число лошадей на 100 чел. населения. Nombre des chevaux pour 100 habitants.	Число лошадей на <input type="checkbox"/> версту. Nombre des chevaux par verste <input type="checkbox"/> .	Болѣе + или менѣе — лошадей сравнительно съ предыдущей переписью (1896 г.). + ou — de chevaux comparativement au recensement de 1896.	Муловъ. Mulets.	
		Всего. En général.	Рабочаго возраста (5 л. и стар.) Propres au travail (5 ans et au dessus).				Сосуновъ. Poulains.	Молодые, моложе 4-хъ лѣтъ. Jeunes chevaux moins de 4 ans.					4 хъ лѣтковъ. Agés de 4 ans.
			Жеребцовъ. Etalons.	Меринговъ. Hongres.	Кобылъ. Juments.	Итого. Total.							

По переписи 1903 года.

1. Бакинская . . .	39.541	86.022	26.458	2.853	32.677	61.988	7.261	16.773	10,2	2,5	—	5.689	2
2. Батумская . . .	4.677	6.071	2.611	1.302	1.646	5.559	48	464	4,0	1,0	—	860	—
3. Дагестанская . .	18.980	30.589	5.800	6.496	10.160	22.456	2.504	5.629	5,2	1,2	—	6.687	153
4. Елисаветпольс.	43.510	63.988	20.750	1.741	29.260	51.751	4.255	7.982	6,9	1,7	—	17.897	4.896
5. Карсская . . .	14.478	30.558	5.501	3.044	12.406	20.951	2.456	7.151	9,5	1,8	—	3.132	171
6. Кубанская . . .	89.162	295.437	10.238	105.492	97.084	212.814	20.057	62.566	13,7	3,5	+	1.200	—
7. Кутаисская . . .	33.030	40.604	3.407	23.715	9.558	36.680	1.056	2.868	4,0	1,6	—	17.961	361
8. Ставропольская	94.628	257.749	5.862	79.538	83.496	168.896	14.022	74.831	27,0	5,5	+	26.125	—
9. Терская . . .	40.746	113.169	3.553	36.247	36.280	76.080	8.253	28.836	11,2	1,8	+	17.533	407
10. Тифлисская . .	40.532	84.632	15.991	17.152	29.331	62.474	6.165	15.993	7,6	2,1	—	9.010	41
11. Эриванская . .	18.714	32.257	9.846	1.187	12.780	23.813	2.040	6.404	3,6	1,3	—	6.113	—
Итого . . .	437.998	1.041.076	110.017	278.767	354.678	743.462	68.117	229.497	10,4	2,6	—	22.491	6.031

По переписи 1904 года.

1. Бессарабская . .	184.402	457.537	7.096	173.815	149.591	330.502	17.304	85.452	24.279	20,8	11,7	+	17.437	—
2. Екатеринослав.	191.188	579.077	30.293	216.273	174.266	420.832	21.747	102.822	33.676	22,5	10,4	—	19.795	—
3. Таврическая . .	114.156	479.219	26.676	154.022	138.724	319.422	27.778	103.948	28.071	30,6	9,0	—	26.769	—
4. Херсонская . . .	228.607	775.169	25.434	276.581	251.631	553.646	32.766	139.650	49.107	24,6	12,5	—	812	—
Всего въ 4 губ.	718.353	2.291.002	89.499	820.691	714.212	1.624.402	99.595	431.872	135.133	24,1	10,9	—	29.939	—

II. Число лошадей у крестьянъ въ сельскихъ обществахъ, по переписи 1903 г.
 Nombre des chevaux dans les communes des paysans, au recensement de 1903.

Губернии и уѣзды. Gouvernements et districts.	Число дворовъ или хозяйствъ. Nombre des ménages.				Число лошадей. Nombre des chevaux.								Въ числѣ лоша- дей рабочаго возраста было: Du nombre des chevaux prop- res au travail étaient:		Муловъ. Mulets.
	Всего. En général.	Лошадныхъ. Ayant des chevaux.	Безлошадныхъ. N'ayant pas de chevaux.	% безлошадныхъ дворовъ. % des ménages sans chevaux.	Всего. En général.	Рабоч. возраста 5 л. и старше. Propres au travail (5 ans et au dessus).				Сосуновъ. Poulains.	Малолѣт. мол. 4-хъ л. Jeunes chevaux moins de 4 ans.	4-хъ лѣтковъ. Agés de 4 ans.	Отъ 1 арш. 14 в. до 2 аршинъ. De taille de 30 à 32 vershoks.	Отъ 2 арш. и выше. De taille de 2 archines et au dessus.	
						Жеребцовъ Etalons.	Мериновъ. Hongres.	Кобылъ. Juments.	Итого. Total.						
1	2	3	4	5	6	7	8	9	10	11	12	13	14	15	
Бакинская.															
1. Бакинскій .	9.119	4.021	5.098	55,9	5.489	4.063	31	831	4.925	156	408	3.775	1.133	2	
2. Геокчайскій	6.426	6.426	св. н.	св. н.	11.187	1.995	102	5.203	7.300	1.452	2.435	3.484	1.813	—	
3. Джеватскій	4.724	4.707	17	0,4	11.026	1.939	484	4.948	7.371	891	2.764	5.488	641	—	
4. Кубинскій .	19.879	7.116	12.763	64,2	15.954	3.109	641	7.450	11.200	1.528	3.226	10.294	460	—	
5. Ленкоранск.	13.469	7.089	6.380	47,4	18.434	3.902	1.005	7.013	11.920	1.927	4.587	7.614	1.421	—	
6. Шемахинск.	11.863	5.228	6.635	55,9	10.552	2.043	160	5.156	7.359	905	2.288	4.268	1.097	—	
Итого . . .	65.480	34.587	30.893	47,3	72.642	17.051	2.423	30.601	50.075	6.859	15.708	34.923	6.565	2	
Батумская.															
1. Артвинскій	6.253	1.755	4.498	71,8	2.022	448	54	1.312	1.814	46	162	937	18	—	
2. Батумскій .	2.284	2.284	св. н.	св. н.	2.657	1.431	674	253	2.358	1	298	1.572	86	—	
Итого . . .	8.537	4.039	4.498	52,7	4.679	1.879	728	1.565	4.172	47	460	2.509	104	—	
Дагестанская.															
1. Тем. - Ханъ- Шуринскій .	15.395	2.153	13.242	85,0	4.206	334	501	1.837	2.672	293	1.241	1.847	466	—	
2. Гунибскій .	16.346	3.643	12.703	77,7	4.397	612	1.773	1.087	3.472	281	644	1.192	99	152	
3. Даргинскій .	3.411	3.411	св. н.	св. н.	5.087	942	1.360	1.539	3.841	561	685	2.938	903	—	
4. Казикумухск.	9.597	1.312	8.285	86,3	1.597	292	563	447	1.302	131	164	558	51	—	
5. Кайтаго-Таб.	14.065	3.428	10.637	75,6	5.234	792	907	1.985	3.684	503	1.047	2.593	481	1	
6. Кюринскій .	11.461	3.648	7.813	68,2	5.776	1.747	314	2.048	4.109	445	1.222	1.793	165	—	
Итого . . .	70.275	17.595	52.680	75,0	26.297	4.719	5.418	8.943	19.080	2.214	5.003	10.921	2.165	153	
Елисаветпольская															
1. Елисаветп.	13.976	8.026	5.950	42,6	15.732	3.410	545	7.320	11.275	1.101	3.356	7.039	2.329	—	
2. Арешскій .	8.355	2.493	5.862	70,2	3.154	729	90	1.597	2.416	226	512	1.911	427	1	
3. Джебраильск.	8.035	4.800	3.235	40,3	6.820	1.991	53	3.439	5.483	470	867	3.579	394	771	
4. Джеванширс.	8.158	3.923	4.235	51,9	6.373	1.833	92	3.389	5.314	641	418	4.370	944	—	
5. Зангезурскій	18.091	8.856	9.235	51,1	7.346	4.026	48	2.580	6.654	237	455	4.675	861	3.333	
6. Казахскій .	8.479	3.270	5.209	61,4	5.378	1.012	406	3.035	4.453	307	618	2.470	560	—	
7. Нухинскій .	13.245	2.802	10.443	78,8	3.634	1.212	150	1.524	2.886	296	452	2.078	318	—	
8. Шуринскій	15.040	4.820	10.220	68,0	6.228	2.695	41	2.964	5.700	298	230	5.161	539	546	
Итого . . .	93.379	38.990	54.389	58,2	54.665	16.908	1.425	25.848	44.181	3.576	6.908	31.283	6.372	4.651	
Карсская.															
1. Карскій .	11.933	5.087	6.846	57,4	12.487	2.274	1.152	4.978	8.404	1.106	2.977	6.229	1.533	—	
2. Ардаганскій	7.558	4.259	3.299	43,6	8.015	1.243	282	3.713	5.238	793	1.984	3.653	307	—	
3. Кагызманск.	4.478	2.302	2.176	48,6	3.728	629	151	1.657	2.437	241	1.050	2.063	286	—	
4. Ольгинскій .	3.584	1.556	2.028	56,6	2.685	335	47	1.310	1.692	193	800	657	61	1	
Итого . . .	27.553	13.204	14.349	52,1	26.915	4.481	1.632	11.658	17.771	2.333	6.811	12.602	2.187	1	
Кубанская.															
1. Екатеринод.	13.156	8.491	4.665	35,5	21.054	460	10.007	6.195	16.662	520	3.872	11.098	3.332	—	
2. Баталпашин.	16.615	10.204	6.411	38,6	53.912	1.657	10.127	20.813	32.597	7.355	13.960	18.322	8.917	—	
3. Ейскій . . .	4.192	2.138	2.054	49,0	6.714	430	2.701	2.036	5.167	287	1.260	2.485	2.647	—	
4. Кавказскій .	13.272	7.877	5.395	40,6	21.443	772	7.912	6.689	15.373	1.025	5.045	7.352	5.158	—	
5. Лабинскій .	18.637	9.781	8.856	47,6	20.168	461	7.881	7.473	15.815	570	3.783	10.181	4.974	—	
6. Майкопскій	20.867	10.346	10.521	50,4	25.219	549	9.926	8.712	19.187	1.337	4.695	11.782	6.611	—	
7. Темрюкскій	2.618	1.886	732	28,0	7.385	229	2.643	2.358	5.230	499	1.656	3.871	1.112	—	
Итого . . .	89.357	50.723	38.634	43,2	155.895	4.558	51.197	54.276	110.031	11.593	34.271	65.091	32.751	—	

II. Число лошадей у крестьянъ въ сельскихъ обществахъ, по переписи 1903 г.

Губерніи и уѣзды. Gouvernements et districts.	Число дворовъ или хозяйствъ. Nombre des ménages.				Число лошадей. Nombre des chevaux.								Въ числѣ лоша- дей рабочаго возраста было: Du nombre des chevaux prop- res au travail étaient:		Муловъ. Mulets.
	Всего. En général.	Лошадныхъ. Ayant des chevaux.	Безлошадныхъ. N'ayant pas de chevaux.	% безлошадныхъ дворовъ. % des ménages sans chevaux.	Всего. En général.	Рабоч. возраста бл. и старше. Propres au travail (5 ans et au dessus).				Сосуновъ. Poulains.	Малолѣт. мол. 4 хъ л. Jeunes chevaux moins de 4 ans.	4-хъ лѣтковыхъ. Agés de 4 ans.	Отъ 1 апр. 14 в. до 2 апр. 14 в. до De taille de 30 à 32 vershoks.	Отъ 2 апр. и выше. De taille de 2 archines et au dessus.	
						Жеребцовъ Etalons.	Мериновъ. Hongres.	Кобылъ. Juments.	Итого. Total.						
1	2	3	4	5	6	7	8	9	10	11	12	13	14	15	
Кутаисская.															
1. Кутаисскій .	4.525	4.525	СВ. Н.	СВ.Н.	5.359	497	2.738	1.350	4.585	208	566	2.638	433	—	
2. Зугдидскій .	17.339	5.925	11.414	65,8	6.408	391	3.262	1.905	5.558	209	641	1.168	39	187	
3. Лечхумскій .	4.831	1.764	3.067	63,5	2.170	87	1.178	581	1.846	77	247	811	65	—	
4. Озургетскій .	10.963	1.275	9.688	88,4	1.414	84	990	198	1.272	38	104	793	63	21	
5. Рачинскій .	7.630	1.668	5.962	78,1	1.929	44	1.315	426	1.785	20	124	1.025	72	—	
6. Сенакскій .	2.767	2.767	—	—	3.431	158	1.479	1.314	2.951	183	297	654	45	—	
7. Сухумскій .	9.430	5.939	3.491	37,0	7.501	212	4.780	1.994	6.986	149	366	6.026	806	—	
8. Шаропанск. .	21.192	2.362	18.830	88,9	2.943	1.237	1.433	167	2.837	26	80	1.501	528	—	
Итого . .	78.677	26.225	52.452	66,7	31.155	2.710	17.175	7.935	27.820	910	2.425	14.616	2.051	208	
Ставропольская.															
1. Ставропольс.	16.653	12.307	4.346	26,1	33.572	539	9.495	10.574	20.608	1.683	11.281	13.260	5.788	—	
2. Александров.	26.164	17.852	8.312	31,8	47.718	965	14.656	16.933	32.554	1.927	13.237	20.506	5.566	—	
3. Благодаринс.	24.508	18.638	5.870	22,3	53.633	1.375	16.591	16.780	34.746	4.247	14.640	22.065	12.243	—	
4. Медвѣженск.	30.689	26.014	4.675	15,2	67.989	857	18.591	23.069	42.517	3.545	21.927	23.134	17.065	—	
5. Прасковейск.	12.063	9.791	2.272	18,8	25.852	633	8.988	8.438	18.059	1.113	6.680	12.418	4.204	—	
Итого . .	110.077	84.602	25.475	22,7	228.764	4.369	68.321	75.794	148.484	12.515	67.765	91.383	44.866	—	
Терская.															
1. Владикавказ.	10.082	8.013	2.069	20,5	18.182	94	9.291	5.013	14.398	814	2.970	10.091	4.179	—	
2. Грозненскій .	25.765	11.402	14.363	55,7	19.872	239	5.501	5.809	11.549	1.902	6.421	7.763	2.385	—	
3. Кизлярскій .	7.880	5.016	2.864	36,3	24.183	808	3.687	10.674	15.169	2.617	6.397	10.899	3.070	—	
4. Пятигорскій .	4.438	2.973	1.465	33,0	9.087	252	3.392	2.575	6.219	585	2.283	2.076	3.381	—	
5. Хасавъ-Юрт.	10.913	3.250	7.663	70,2	6.082	167	1.183	2.211	3.561	481	2.040	2.307	1.254	—	
Итого . .	59.078	30.654	28.424	48,1	77.406	1.560	23.054	26.282	50.896	6.399	20.111	33.136	14.269	—	
Тифлисская.															
1. Тифлисскій .	11.300	3.992	7.308	64,7	7.948	1.379	1.803	2.874	6.056	391	1.501	3.431	1.794	1	
2. Ахалкалакс.	8.260	3.340	4.920	59,7	11.398	1.369	828	3.939	6.136	988	4.274	2.627	2.253	—	
3. Ахалцихск.	6.098	1.679	4.419	72,5	2.207	768	23	1.081	1.872	132	203	915	52	—	
4. Борчалинск.	14.268	7.143	7.125	49,8	17.116	3.479	1.298	6.552	11.329	1.463	4.324	7.160	1.681	—	
5. Горійскій .	21.714	3.791	17.923	82,5	4.823	539	1.361	2.056	3.956	386	481	3.198	204	—	
6. Душетскій .	9.876	3.623	6.253	63,3	5.007	110	2.058	1.938	4.106	350	551	2.481	275	24	
7. Сигнахскій .	14.903	4.655	10.248	68,8	10.211	835	2.548	4.351	7.734	821	1.056	4.565	1.114	—	
8. Телавскій .	9.762	1.864	7.898	80,9	2.886	306	526	1.081	1.913	328	645	1.656	140	—	
9. Тіоветскій .	2.667	1.069	1.598	59,9	1.488	36	717	629	1.382	58	48	957	59	—	
10. Закатальск.	13.951	2.867	11.084	79,4	5.016	689	347	2.320	3.356	747	913	2.617	276	—	
Итого . .	112.799	34.023	78.776	69,8	68.100	9.510	11.509	26.821	47.840	5.664	14.596	29.607	7.848	25	
Эриванская.															
1. Эриванскій .	15.164	3.123	12.041	79,4	4.592	1.593	77	2.184	3.854	157	581	3.633	221	—	
2. Александроп.	15.721	3.284	12.437	79,1	5.759	1.189	150	2.289	3.628	421	1.710	2.497	626	—	
3. Нахичеванск.	2.776	2.498	278	10,0	3.302	882	30	1.693	2.605	125	572	2.367	238	—	
4. Новобаязетс.	11.596	3.373	8.223	70,9	7.628	1.536	242	3.140	4.918	882	1.828	4.007	908	—	
5. Сурмалинск.	12.287	1.913	10.374	84,4	3.131	672	206	1.413	2.291	103	737	1.958	287	—	
6. Эчміадзинск.	17.922	2.712	15.210	84,9	4.032	1.613	113	1.402	3.128	230	674	2.778	235	—	
Итого . .	75.466	16.903	58.563	77,6	28.444	7.485	818	12.121	20.424	1.918	6.102	17.240	2.515	—	
Всего по Кавказу	790.678	351.545	439.133	55,0	774.962	75.230	183.700	281.844	540.774	54.028	180.160	343.311	121.693	5.040	

II. Nombre des chevaux dans les communes des paysans, au recensement de 1904.

Губернии и уѣзды. Gouvernements et districts.	Число дворовъ или хозяйствъ. Nombre des ménages.				Число лошадей. Nombre des chevaux.								Въ числѣ лошадей рабочаго возраста было Du nombre des chevaux propres au travail étaient:	
	Всего. En général.	Лошадныхъ. Ayant des chevaux.	Безлошадныхъ. N'ayant pas de chevaux.	% безлошадныхъ дворовъ. % des ménages sans chevaux.	Всего. En général.	Рабоч. возраста (5 л. и старше). Propres au travail (5 ans et au dessus).				Сосудовъ. Poulains.	Малолѣт. мол. 4-хъ л. Jeunes chevaux moins de 4 ans.	4-хъ лѣтковъ. Agés de 4 ans.		
						Жеребцовъ Etalons.	Мериновъ. Hongres.	Кобылъ. Juments.	Итого. Total.					
1	2	3	4	5	6	7	8	9	10	11	12	13	14	15
Бессарабская.														
1. Кишиневскій	36.012	9.901	26.111	72,5	19.049	199	9.851	5.406	15.456	409	1.646	1.538	4.188	1.648
2. Аккерманск.	38.001	30.999	7.002	18,4	100.514	1.262	29.987	32.795	64.044	5.719	26.424	4.327	9.210	20.562
3. Бендерскій .	27.282	18.379	8.903	32,6	41.863	385	18.061	11.693	30.139	1.406	8.396	1.922	6.693	4.408
4. Бѣлецкій . .	31.229	19.259	11.970	38,3	37.245	346	8.985	18.259	27.590	1.411	6.699	1.545	3.285	1.610
5. Измаильскій	28.307	21.993	6.314	22,3	58.900	1.292	28.852	14.766	44.910	1.923	9.463	2.604	8.983	9.909
6. Оргѣвскій .	36.787	16.934	19.853	54,0	33.039	482	16.635	10.228	27.345	823	3.415	1.456	9.059	1.269
7. Сорокскій	39.786	24.406	15.380	38,7	50.173	579	13.698	21.959	36.236	1.552	9.682	2.703	6.375	787
8. Хотинскій .	48.939	17.027	31.912	65,2	34.131	301	8.790	13.374	22.465	874	6.952	3.840	2.612	514
Итого . .	286.343	158.898	127.445	44,5	374.914	4.846	134.859	128.480	268.185	14.117	72.677	19.935	50.405	40.707
Екатеринославск.														
1. Екатериносл.	31.878	20.298	11.580	36,3	66.337	4.836	28.398	16.446	49.680	2.819	10.445	3.393	7.725	17.976
2. Александров.	34.799	25.178	9.621	27,6	75.703	4.346	24.852	25.231	54.429	2.748	14.225	4.301	9.850	27.329
3. Бахмутскій .	34.321	23.372	10.949	31,9	57.847	1.941	24.595	17.726	44.262	1.481	8.002	4.102	4.996	13.049
4. Верхнедѣвр.	31.188	15.649	15.539	49,8	40.567	1.740	13.324	16.172	31.236	1.240	6.347	1.744	6.035	7.875
5. Мариупольск.	30.707	26.238	4.469	14,6	75.230	3.446	27.972	23.115	54.533	2.566	13.859	4.272	16.656	11.867
6. Новомосковс.	33.158	22.013	11.145	33,6	44.045	1.395	15.870	15.102	32.367	1.025	8.810	1.843	7.792	10.619
7. Павлоградск.	27.961	23.811	4.150	14,8	62.527	2.000	24.632	22.233	48.865	1.661	9.156	2.845	4.819	12.429
8. Славяносерб.	14.440	13.537	903	6,3	21.630	533	11.219	5.579	17.331	339	2.199	1.761	6.217	7.144
Итого . .	238.452	170.096	68.356	28,7	443.886	20.237	170.862	141.604	332.703	13.879	73.043	24.261	64.090	108.288
Таврическая.														
1. Симферопол.	6.000	3.427	2.573	42,9	13.021	1.076	4.909	3.419	9.404	712	2.905	—	3.992	3.327
2. Бердянскій	38.877	26.349	12.528	32,2	100.273	6.443	29.245	30.172	65.860	5.033	22.532	6.848	17.540	39.051
3. Днѣпровскій	27.373	17.317	10.056	36,7	60.591	1.652	16.409	21.933	39.994	4.061	12.980	3.556	4.045	15.623
4. Евпаторійск.	1.384	1.127	257	18,6	7.220	207	2.415	1.941	4.563	424	1.923	310	1.777	2.140
5. Мелитопольс.	48.697	31.975	16.722	34,3	127.825	6.005	39.216	39.149	84.370	7.685	26.973	8.797	13.273	57.526
6. Перекопскій	2.587	1.672	915	35,4	13.014	407	4.233	3.237	7.877	1.009	3.270	858	3.485	4.126
6. Ялтинскій	6.760	2.076	4.684	69,3	3.500	436	1.875	547	2.858	73	452	117	1.813	826
8. Феодосійскій	6.755	3.334	3.421	50,6	14.161	702	5.769	3.770	10.241	659	2.420	841	4.889	3.636
Итого . .	138.433	87.277	51.156	37,0	339.605	16.928	104.071	104.168	225.167	19.656	73.455	21.327	50.814	126.255
Херсонская.														
1. Херсонскій.	50.874	37.463	13.411	26,4	125.395	5.325	52.440	36.947	94.712	4.725	19.491	6.467	30.518	30.368
2. Александр.	64.593	33.862	30.731	47,6	77.948	1.391	20.373	36.252	58.016	2.463	13.415	4.054	13.341	9.966
3. Анаѣвскій	33.089	22.988	10.101	30,5	59.771	1.621	18.510	17.020	37.151	1.576	13.976	7.068	1.562	3.306
4. Елисаветгр.	80.717	52.319	28.398	35,2	135.809	2.093	36.165	58.793	97.051	3.850	24.591	10.317	16.300	23.327
5. Одесскій . .	21.770	16.470	5.300	24,3	73.335	1.603	29.963	19.701	51.267	3.841	14.180	4.047	10.180	16.894
6. Тираспольск.	24.251	17.546	6.705	27,6	51.271	1.167	21.120	16.166	38.453	2.421	8.155	2.242	5.907	9.291
Итого . .	275.294	180.648	94.646	34,4	523.529	13.200	178.571	184.879	376.650	18.876	93.808	34.195	77.808	93.152
Всего въ 4 губ.	938.522	596.919	341.603	36,4	1.681.934	55.211	588.363	559.131	1.202.705	66.528	312.983	99.718	243.117	368.402

III. Число лошадей у землевладельцев и др. лицъ, прожив. въ уѣздѣ, по переписи 1903 г.

Губерніи и уѣзды. Gouvernements et districts.	Число владельцев лошадей. Nombre des propriétaires de chevaux.	Число лошадей. Nombre des chevaux.							Въ числѣ лошадей рабочаго возраста было: Du nombre des chevaux propres au travail étaient.		Мулово. Mulets.	
		Всего. En général.	Рабоч. возраста (5 л. и стар.). Propres au travail (5 ans et au dessus.				Сосуновъ. Poulains.	Молодт. мол. 4-хъ л. Jeunes chevaux moins de 4 ans.	4-хъ лѣтокъ. Agés de 4 ans.	Отъ 1 арш. 14 в. до 2 арш. 30 в. De taille de 30 à 32 vershoks.		Отъ 2 арш. и выше. De taille de 2 arshines et au dessus.
			Жеребцовъ. Etalons.	Мериновъ. Hongres.	Кобыль. Juments.	Итого. Total.						
1	2	3	4	5	6	7	8	9	10	11	12	
Бакинская.												
1. Бакинскій	227	483	433	12	13	458	7	18	174	204	—	
2. Геокчайскій	11	89	3	—	58	61	11	17	37	18	—	
3. Джеватскій	858	2.070	587	87	818	1.492	113	465	830	302	—	
4. Кубинскій	122	611	147	73	226	446	61	104	272	50	—	
5. Ленкоранскій	391	958	194	52	402	648	120	190	360	118	—	
6. Шемахивскій	692	1.109	311	5	487	803	80	226	509	163	—	
Итого	2.301	5.320	1.675	229	2.004	3.908	392	1.020	2.182	855	—	
Батумская.												
1. Артвинскій	12	25	16	8	—	24	—	1	8	16	—	
2. Батумскій	93	132	53	75	3	131	—	1	46	37	—	
Итого	105	157	69	83	3	155	—	2	54	53	—	
Дагестанская.												
1. Тем.-Хав.Шури.	160	1.045	111	220	388	719	60	266	279	226	—	
2. Гунибскій	9	29	23	6	—	29	—	—	8	4	—	
3. Даргинскій	16	45	34	11	—	45	—	—	28	17	—	
4. Казикумухскій	2	2	—	1	—	1	—	1	1	—	—	
5. Катайго-Табасар.	181	1.422	139	92	646	877	219	326	567	250	—	
6. Кюринскій	38	117	36	19	28	83	7	27	31	7	—	
Итого	406	2.660	343	349	1.062	1.754	286	620	914	504	—	
Елисаветпольская.												
1. Елисаветпольскій	690	1.975	335	58	826	1.219	250	506	606	445	—	
2. Арешскій	228	443	153	44	159	356	52	35	192	74	—	
3. Джербайльскій	239	411	169	1	172	342	25	44	189	34	4	
4. Джеванширскій	266	1.115	331	6	496	833	164	118	557	276	—	
5. Зангезурскій	950	1.061	560	14	385	959	24	78	590	189	201	
6. Казахскій	699	1.226	183	82	744	1.009	74	143	662	145	—	
7. Нухинскій	163	336	80	19	144	243	29	64	124	33	—	
8. Шушанскій	423	1.078	518	19	434	971	58	49	563	187	7	
Итого	3.658	7.645	2.329	243	3.360	5.932	676	1.037	3.483	1.383	212	
Карсская.												
1. Карскій	344	1.085	222	159	408	789	80	216	235	201	—	
2. Артаганскій	174	530	171	233	92	496	9	25	183	64	—	
3. Кагызманскій	116	182	62	19	61	142	3	37	73	28	—	
4. Ольтинскій	56	976	60	820	74	954	3	19	389	181	—	
Итого	690	2.773	515	1.231	635	2.381	95	297	880	474	—	
Кубанская.												
1. Екатеринодарскій	2.588	8.026	275	3.045	2.727	6.047	299	1.680	3.321	2.624	—	
2. Баталпашинскій	3.151	11.295	411	3.194	4.071	7.676	1.074	2.545	4.047	2.880	—	
3. Ейскій	3.287	21.342	1.335	7.417	6.779	15.531	1.885	3.926	4.549	7.910	—	
4. Кавказскій	4.354	21.835	775	5.753	7.428	13.956	1.861	6.018	5.790	5.295	—	
5. Лабинскій	4.512	14.542	368	5.024	5.526	10.918	507	3.117	6.011	2.630	—	
6. Майкопскій	4.137	12.295	293	4.670	4.296	9.259	601	2.435	4.681	3.197	—	
7. Темрюкскій	9.258	35.751	1.469	14.494	10.033	25.996	2.025	7.730	16.515	8.942	—	
Итого	31.287	125.086	4.926	43.597	40.860	89.383	8.252	27.451	44.914	33.478	—	

Nombre des chevaux chez les propriétaires fonciers et autres dans les districts, en 1903.

Губернии и уѣзды. Gouvernements et districts.	Число владельцев лошадей. Nombre des propriétaires de chevaux.	Число лошадей. Nombre des chevaux.							Въ числѣ лошадей рабочаго возраста было: Du nombre des chevaux propres au travail étaient.		Муловъ. Mulets.	
		Всего. En général.	Рабоч. возраста (5 л. и стар.). Propres au travail (5 ans et au dessus).				Сосунговъ. Roulains.	Малолѣт. мол. 4-хъ л. Jeunes chevaux moins de 4 ans.	4-хъ лѣтокъ. Agés de 4 ans.	Отъ 1 арш. 14 в. до 2 аршинъ. De taille de 30 à 32 vershoks.		Отъ 2 арш. и выше. De taille de 2 archines et au dessus.
			Жеребцовъ. Etalons.	Меринговъ. Hongres.	Кобылъ. Juments.	Итого. Total.						
1	2	3	4	5	6	7	8	9	10	11	12	
Кутаисская.												
1. Кутаисскій	1.021	1.182	63	721	282	1.066	19	97	551	114	—	
2. Зугдидскій	911	975	33	762	136	931	5	39	228	33	98	
3. Лечхумскій	610	762	18	467	186	671	21	70	211	36	—	
4. Озургетскій	424	528	35	350	79	464	23	41	294	57	48	
5. Рачинскій	263	321	8	257	49	314	1	6	271	43	—	
6. Сенакскій	777	937	34	602	256	892	7	38	300	72	—	
7. Сухумскій	1.080	1.885	66	1.252	428	1.746	51	88	1.277	456	—	
8. Шаропанскій	912	1.088	145	723	144	1.012	18	58	510	173	—	
Итого	5.998	7.678	402	5.134	1.560	7.096	145	437	3.642	984	146	
Ставропольская.												
1. Ставропольскій	602	4.151	240	967	1.100	2.307	409	1.435	707	1.489	—	
2. Александровскій	2.957	9.929	367	3.267	3.147	6.781	433	2.715	1.712	2.993	—	
3. Благодаринскій	420	2.041	130	575	476	1.181	145	715	213	722	—	
4. Медвѣженскій	1.759	4.557	176	1.735	1.187	3.098	242	1.217	531	1.092	—	
5. Прасковейскій	1.963	4.008	228	1.754	1.116	3.098	190	720	1.345	1.498	—	
Итого	7.701	24.686	1.141	8.298	7.026	16.465	1.419	6.802	4.508	7.794	—	
Терская.												
1. Владикавказскій	958	2.253	66	1.174	564	1.804	113	336	575	361	—	
2. Грозненскій	250	922	35	263	318	616	88	218	111	250	—	
3. Кизлярскій	505	2.283	141	721	695	1.557	170	556	1.080	316	—	
4. Пятигорскій	1.046	11.348	407	1.731	3.747	5.885	827	4.636	1.074	3.685	—	
5. Хасавъ-Юртовскій	1.130	3.822	121	1.008	1.560	2.689	233	900	1.338	1.275	—	
Итого	3.889	20.628	770	4.897	6.884	12.551	1.431	6.646	4.178	5.887	—	
Тифлисская.												
1. Тифлиссскій	641	1.410	421	379	356	1.156	38	216	295	348	—	
2. Ахалкалакскій	140	331	115	35	88	238	15	78	183	47	—	
3. Ахалцихскій	99	262	167	37	36	240	5	17	155	65	—	
4. Борчалинскій	514	1.843	478	187	584	1.249	147	447	623	348	—	
5. Горійскій	970	1.771	374	734	433	1.541	78	152	1.147	319	—	
6. Душетскій	246	989	275	533	105	913	32	44	241	431	—	
7. Сигнахскій	497	1.429	315	479	341	1.135	110	184	428	241	—	
8. Телавскій	321	621	134	247	116	497	34	90	285	171	—	
9. Тіонетскій	335	513	47	305	151	503	3	7	385	35	—	
10. Закатальскій	201	322	96	94	67	257	32	33	151	106	—	
Итого	3.964	9.491	2.422	3.030	2.277	7.729	494	1.268	3.893	2.111	—	
Эриванская.												
1. Эриванскій	221	416	257	16	107	380	7	29	181	32	—	
2. Александропольскій	154	295	168	25	57	250	13	32	145	50	—	
3. Нахичеванскій	186	297	237	13	30	280	2	15	166	112	—	
4. Новобаязетскій	344	513	170	25	193	388	39	86	147	210	—	
5. Сурмалинскій	41	118	73	9	21	103	—	15	40	38	—	
6. Эчміадзинскій	129	294	130	11	83	224	16	54	169	51	—	
Итого	1.075	1.933	1.035	99	491	1.625	77	231	848	493	—	
Всего по Кавказу	61.074	208.057	15.627	67.190	66.162	148.979	13.267	45.811	69.496	54.016	358	

III. Число лошадей у землевладельцев и др. лиц, прожив. въ уѣздѣ, по переписи 1904 г.

Губерніи и уѣзды. Gouvernements et districts.	Число владельцев лошадей. Nombre des propriétaires de chevaux.	Число лошадей. Nombre des chevaux.								Въ числѣ лошадей рабочаго возраста было: Du nombre des chevaux propres au travail étaient.	
		Всего. En général.	Рабочаго возраста (5 л. и стар.). Propres au travail (5 ans et au dessus).				Сосуновъ. Poulains.	Малолѣт. мол. 4-хъ л. Jeunes chevaux moins de 4 ans.	4-хъ лѣтковь. Agés de 4 ans.	Отъ 1 арш. 14 в. до 2 аршинъ. De taille de 30 à 32 vershoks.	Отъ 2 арш. и выше. De taille de 2 archines et au dessus.
			Жеребцовъ. Etalons.	Мериновъ. Hongres.	Кобылъ. Juments.	Итого. Total.					
1	2	3	4	5	6	7	8	9	10	11	12
Бессарабская.											
1. Кишиневскій	1.786	5.866	228	2.833	1.303	4.364	109	496	897	478	759
2. Аккерманскій	958	3.705	102	1.253	1.107	2.462	262	821	160	189	909
3. Бендерскій	3.733	11.954	194	3.625	4.137	7.956	785	2.844	369	1.955	2.685
4. Бѣлецкій	5.076	15.737	255	6.146	5.314	11.715	557	2.821	644	1.632	1.962
5. Измаильскій	851	3.830	140	1.724	781	2.645	160	765	260	291	1.991
6. Оргѣевскій	799	4.168	112	2.287	857	3.256	159	607	146	682	1.365
7. Сорокскій	1.084	10.314	229	4.050	2.611	6.890	541	1.743	1.140	2.363	1.867
8. Хотинскій	942	6.424	129	2.936	1.777	4.842	263	1.002	317	1.167	1.148
Итого	15.231	61.998	1.389	24.854	17.887	44.130	2.836	11.099	3.933	8.757	12.686
Екатеринославская.											
1. Екатеринославскій	1.770	15.321	917	4.953	3.686	9.556	1.040	3.636	1.089	489	5.292
2. Александровскій .	2.546	24.732	1.425	6.195	6.166	13.786	1.929	6.886	2.131	791	10.018
3. Бахмутскій	2.857	20.422	1.541	6.622	4.986	13.149	1.023	4.509	1.741	258	6.599
4. Верхнеднѣпровскій	1.755	17.916	1.027	5.609	4.708	11.344	994	4.038	1.540	514	7.422
5. Мариупольскій . .	985	5.385	329	1.259	1.591	3.179	469	1.313	424	646	1.372
6. Новомосковскій . .	1.383	7.607	438	2.555	2.337	5.330	419	1.507	351	768	3.371
7. Павлоградскій . . .	2.620	23.322	1.216	6.008	6.543	13.767	1.588	6.520	1.447	664	7.142
8. Славяносербскій . .	1.089	5.629	740	2.602	983	4.325	219	758	327	866	3.042
Итого	15.005	120.334	7.633	35.803	31.000	74.436	7.681	29.167	9.050	4.996	44.258
Таврическая.											
1. Симферопольскій .	2.747	11.957	1.269	4.369	3.165	8.803	720	2.434	—	3.176	3.385
2. Бердянскій	202	2.219	123	565	456	1.144	119	760	196	104	1.025
3. Днѣпровскій	2.446	17.515	923	5.403	5.144	11.470	1.026	4.132	887	486	6.760
4. Евпаторійскій . . .	4.029	25.545	1.075	8.336	6.876	16.287	1.546	6.647	1.065	6.365	6.339
5. Мелитопольскій . .	2.382	21.540	1.106	6.005	5.054	12.165	1.778	6.000	1.597	597	8.468
6. Перекопскій	3.247	22.946	893	6.861	6.382	14.136	1.595	5.586	1.629	5.947	5.122
7. Ялтинскій	1.296	3.071	864	1.628	274	2.766	43	193	69	615	1.404
8. Феодосійскій	3.832	19.775	1.101	7.660	4.915	13.676	1.087	3.972	1.040	4.512	6.059
Итого	20.181	124.568	7.354	40.827	32.266	80.447	7.914	29.724	6.483	21.802	38.562
Херсонская.											
1. Херсонскій	5.473	41.012	2.337	13.796	10.559	26.692	2.482	8.664	3.174	4.911	13.991
2. Александрійскій . .	1.427	17.671	748	5.817	4.506	11.071	1.246	3.696	1.658	1.338	7.308
3. Ананьевскій	7.305	37.025	1.399	11.989	11.470	24.858	2.197	7.182	2.788	640	4.697
4. Елисаветградскій .	6.190	52.850	1.752	16.197	15.920	33.869	3.333	11.594	4.054	3.517	19.751
5. Одесскій	5.670	33.056	1.225	13.633	8.461	23.319	1.900	6.694	1.143	4.664	7.301
6. Тираспольскій . . .	5.749	24.216	807	7.809	7.679	16.295	1.776	4.954	1.191	1.608	5.773
Итого	31.814	205.830	8.268	69.241	58.595	136.104	12.934	42.784	14.008	16.678	58.821
Всего въ 4 губерніяхъ	82.231	512.730	24.644	170.725	139.748	335.117	31.365	112.774	33.474	52.233	154.327

IV. Nombre des chevaux chez les habitants des villes, en 1903.

Губернии и уѣзды. Gouvernements et districts.	Число владельцев лошадей. Nombre des propriétaires de chevaux.	Число лошадей. Nombre des chevaux.							Въ числѣ лошадей рабочаго возраста было: D'un nombre des chevaux propres au travail étaient:		Муловъ. Mulets.	
		Всего. En général.	Рабоч. возраста (5 л. и стар.). Propres au travail (5 ans et au dessus).				Сосунувъ. Poulains.	Малолѣт. мол. 4-хъ л. Jeunes chevaux moins de 4 ans.	4-хъ лѣтковъ. Agés de 4 ans.	Отъ 1 арш. 14 в. до 2 аршинъ. De taille de 30 à 32 vershoks.		Отъ 2 арш. и выше. De taille de 2 archines et au dessus.
			Жеребцовъ. Etalons.	Мериновъ. Hongres.	Кобылъ. Juments.	Итого. Total.						
1	2	3	4	5	6	7	8	9	10	11	12	
Бакинская.												
1. Бакинскій	1.866	6.768	6.602	127	21	6.750	2	16	2.722	3.861	—	
2. Геокчайскій	101	165	156	6	1	163	1	1	48	30	—	
3. Джаватскій	174	238	224	3	2	229	2	7	153	21	—	
4. Кубинскій	147	249	194	34	16	244	—	5	141	95	—	
5. Ленкоранскій	202	353	305	20	15	340	5	8	169	134	—	
6. Шемахинскій	163	287	251	11	17	279	—	8	242	31	—	
Итого	2.653	8.060	7.732	201	72	8.005	10	45	3.475	4.172	—	
Батумская.												
1. Артвинскій	172	194	123	6	65	194	—	—	68	18	—	
2. Батумскій	361	1.041	540	485	13	1.038	1	2	511	453	—	
Итого	533	1.235	663	491	78	1.232	1	2	579	471	—	
Дагестанская.												
1. Тем.-ХанъШуринск.	318	713	220	467	19	706	4	3	178	382	—	
2. Кюринскій	661	919	518	262	136	916	—	3	291	598	—	
Итого	979	1.632	738	729	155	1.622	4	6	469	980	—	
Елисаветпольская.												
1. Елисаветпольскій	397	898	796	43	38	877	3	18	362	485	—	
2. Зангезурскій	37	31	24	1	6	31	—	—	12	13	16	
3. Казахскій	47	93	76	11	3	90	—	3	63	22	—	
4. Нухинскій	293	493	456	16	5	477	—	16	303	174	—	
5. Шушинскій	88	163	161	2	—	163	—	—	100	37	17	
Итого	862	1.678	1.513	73	52	1.638	3	37	840	731	33	
Карсская.												
1. Карскій	195	404	238	117	37	392	4	8	71	280	—	
2. Ардаганскій	77	165	54	17	53	124	19	22	98	22	—	
3. Кагызмаискій	271	246	185	36	11	232	5	9	166	38	170	
4. Ольтинскій	41	55	28	11	12	51	—	4	27	8	—	
Итого	584	870	505	181	113	799	28	43	362	348	170	
Кубанская.												
1. Екатеринодарскій	2.789	5.223	297	4.210	509	5.016	36	171	2.281	2.735	—	
2. Ейсскій	1.469	4.124	370	2.237	940	3.547	137	440	1.140	2.301	—	
3. Майкопскій	1.826	2.967	20	2.548	325	2.893	25	49	1.204	894	—	
4. Темрюкскій	1.068	2.142	67	1.703	174	1.944	14	184	1.202	515	—	
Итого	7.152	14.456	754	10.698	1.948	13.400	212	844	5.827	6.445	—	
Ковск. переп.												

IV. Число лошадей у городских жителей, по переписи 1903 г.

Губернии и уѣзды. Gouvernements et districts:	Число владельцев лошадей. Nombre des propriétaires de chevaux.	Число лошадей. Nombre des chevaux.							Въ числѣ лошадей рабочаго возраста было: Du nombre des chevaux propres au travail étaient:		Муловъ. Mulets.	
		Всего. En général.	Рабоч. возраста (5 л. и стар.). Propres au travail (5 ans et au dessus).				Сосуновъ. Poulains.	Малолѣт. мол. 4-хъ л. Jeunes chevaux moins de 4 ans.	4-хъ лѣтковъ. Agés de 4 ans.	Отъ 1 арш. 14 в. до 2 аршинъ. De taille de 30 à 32 vershoks.		Отъ 2 арш. и выше, De taille de 2 archines et au dessus.
			Жеребцовъ. Etalons.	Мериновъ Hongres.	Кобылъ. Juments.	Итого. Total.						
1	2	3	4	5	6	7	8	9	10	11	12	
Кутаисская.												
1. Кутаисскій	275	658	125	515	18	658	—	—	283	319	—	
2. Зугдидскій	96	166	6	140	14	160	—	6	66	31	5	
3. Озургетскій	47	114	37	76	1	114	—	—	39	68	2	
4. Сенакскій	175	387	26	352	8	386	1	—	191	120	—	
5. Сухумскій	214	446	101	323	22	446	—	—	205	241	—	
Итого	807	1.771	295	1.406	63	1.764	1	6	784	779	7	
Ставропольская.												
1. Ставропольскій	1.543	2.741	316	2.095	210	2.621	35	85	902	1.693	—	
2. Прасковейскій	782	1.558	36	824	466	1.326	53	179	819	357	—	
Итого	2.325	4.299	352	2.919	676	3.947	88	264	1.721	2.050	—	
Терская.												
1. Владикавказскій	1.430	2.724	506	1.928	180	2.614	40	70	1.293	1.247	—	
2. Грозненскій	732	1.755	139	1.222	290	1.651	23	81	366	1.171	407	
3. Кизлярскій	503	2.105	87	756	739	1.582	123	400	377	273	—	
4. Пятигорскій	3.260	7.895	414	3.984	1.799	6.197	217	1.481	2.438	3.687	—	
5. Хасавъ-Юртовскій	278	656	77	406	106	589	20	47	273	299	—	
Итого	6.203	15.135	1.223	8.296	3.114	12.633	423	2.079	4.747	6.677	407	
Тифлисская.												
1. Тифлиссскій	1.643	5.178	3.048	2.034	63	5.145	2	31	1.524	2.484	16	
2. Ахалкалакскій	129	251	189	36	10	235	1	15	107	78	—	
3. Ахалцихскій	192	467	383	51	22	456	1	10	302	69	—	
4. Горійскій	96	266	123	114	8	245	2	19	153	71	—	
5. Душетскій	36	59	5	51	2	58	—	1	30	28	—	
6. Сигнахскій	217	425	121	163	104	388	—	37	108	124	—	
7. Телавскій	165	278	100	152	17	269	—	9	167	84	—	
8. Закатальскій	67	117	90	12	7	109	1	7	40	55	—	
Итого	2.545	7.041	4.059	2.613	233	6.905	7	129	2.431	2.993	16	
Эриванская.												
1. Эриванскій	215	672	602	45	17	664	4	4	234	399	—	
2. Александропольскій	268	655	402	202	43	647	—	8	187	380	—	
3. Нахичеванскій	105	263	216	11	19	246	11	6	110	136	—	
4. Новобаязетскій	148	290	106	12	89	207	30	53	149	52	—	
Итого	736	1.880	1.326	270	168	1.764	45	71	680	967	—	
Всего по Кавказу	25.379	58.057	19.160	27.877	6.672	53.709	822	3.526	21.915	26.613	633	

IV. Nombre des chevaux chez les habitants des villes, en 1904.

Губернии и уѣзды. Gouvernements et districts.	Число владельцев лошадей. Nombre des propriétaires de chevaux.	Число лошадей. Nombre des chevaux.								Въ числѣ лошадей рабочаго возраста было: D'un nombre des chevaux prop- res au travail étaient:	
		Всего. En général.	Рабочаго возраста (5 л. и стар.). Propres au travail (5 ans et au dessus).				Сосуновъ. Poulains.	Молодѣ. мол. 4-хъ л. Jeunes chevaux moins de 4 ans.	4-хъ лѣтковъ. Agés de 4 ans.	Отъ 1 арш. 14 в. до 2 аршинъ. De taille de 30 à 32 vershoks.	Отъ 2 арш. и выше. De taille de 2 archines et au dessus.
			Жеребцовъ. Etalons.	Мериновъ. Hongres.	Кобылъ. Juments.	Итого. Total.					
1	2	3	4	5	6	7	8	9	10	11	12
Бессарабская.											
1. Кишиневскій	1.774	3.136	206	2.316	614	3.136	—	—	—	943	1.460
2. Аккерманскій	1.024	2.397	112	1.865	311	2.288	26	60	23	773	756
3. Бендерскій	910	1.627	81	1.190	279	1.550	9	68	—	649	611
4. Бѣлцкій	1.050	2.279	35	1.167	568	1.770	115	300	94	304	541
5. Измаильскій	4.314	8.605	387	5.733	1.012	7.132	165	1.050	258	3.273	1.407
6. Оргѣвскій	604	1.235	5	863	197	1.065	13	125	32	470	290
7. Сорокскій	223	525	32	324	123	479	16	30	—	301	149
8. Хотинскій	374	821	3	644	120	767	7	43	4	308	206
Итого	10.273	20.625	861	14.102	3.224	18.187	351	1.676	411	7.021	5.429
Екатеринославская.											
1. Екатеринославскій	1.463	3.628	764	2.630	162	3.556	1	24	47	390	2.920
2. Александровскій	516	1.291	166	962	121	1.249	8	29	5	73	1.146
3. Бахмутскій	1.177	4.290	795	2.317	510	3.622	112	326	230	187	1.441
4. Верхнеднѣпровскій	217	506	32	318	156	506	—	—	—	306	132
5. Мариупольскій	925	1.887	262	1.368	128	1.758	37	71	21	696	922
6. Новомосковскій	680	1.406	116	775	356	1.247	23	99	37	390	561
7. Павлоградскій	267	466	96	302	61	459	—	4	3	49	230
8. Славяносербскій	842	1.383	192	936	168	1.296	6	59	22	295	844
Итого	6.087	14.857	2.423	9.608	1.662	13.693	187	612	365	2.386	8.196
Таврическая.											
1. Симферопольскій	1.459	3.393	546	2.220	461	3.227	23	143	—	702	1.958
2. Бердянскій	940	1.782	285	1.042	219	1.546	32	140	64	289	1.138
3. Днѣпровскій	293	435	37	340	48	425	3	4	3	83	248
4. Евпаторійскій	633	1.400	176	902	235	1.313	6	80	1	477	822
5. Мелитопольскій	289	794	122	543	84	749	3	20	22	65	550
6. Перекопскій	244	677	36	367	190	593	21	63	—	377	161
7. Ялтинскій	945	2.187	776	1.201	154	2.131	15	38	3	279	1.545
8. Феодосійскій	1.895	4.378	416	2.509	899	3.824	105	281	168	1.842	1.584
Итого	6.698	15.046	2.394	9.124	2.290	13.808	208	769	261	4.114	8.006
Херсонская.											
1. Херсонскій	4.856	15.123	962	8.301	3.238	12.501	560	1.544	518	5.366	7.773
2. Александрійскій	780	1.959	71	1.066	556	1.693	64	166	36	328	560
3. Ананьевскій	410	834	66	614	142	822	2	10	—	94	268
4. Елисаветградскій	1.883	4.530	167	2.514	1.334	4.015	116	388	11	770	2.344
5. Одесскій	5.942	18.248	2.601	13.710	1.365	17.676	96	296	180	4.681	11.542
6. Тираспольскій	2.274	5.116	99	2.564	1.522	4.185	118	654	159	985	811
Итого	16.145	45.810	3.966	28.769	8.157	40.892	956	3.058	904	12.224	23.298
Всего въ 4-хъ губерн.	39.203	96.338	9.644	61.603	15.333	86.580	1.702	6.115	1.941	25.745	44.929

V. Коневладѣльцы, распределенные по числу имѣющихся у нихъ лошадей.

Губерніи и уѣзды. Gouvernements et districts.	Число коневладѣльцевъ, Les propriétaires,						
	1	2	3	4	5	6	7
Елисаветп. Шушинскій	4.033	775	255	129	36	32	14
	Въ { у крест. въ сельск. обществ.	3.718	703	217	96	25	16
	томъ { » землевл. и др. лицъ въ уѣздѣ	256	62	34	22	11	16
числѣ: { » городскихъ жителей	59	10	4	11	—	—	7
По губерніи	31.679	6.949	2.291	1.077	511	303	201
Въ { у крест. въ сельск. обществ.	28.673	6.158	2.047	884	451	243	171
томъ { » землевл. и др. лицъ въ уѣздѣ	2.486	607	203	111	57	53	27
числѣ: { » городскихъ жителей	520	184	41	82	3	7	3
Я. Карскій	2.487	1.325	673	409	251	162	112
	Въ { у крест. въ сельск. обществ.	2.239	1.209	624	364	220	144
	томъ { » землевл. и др. лицъ въ уѣздѣ	153	47	34	37	27	18
числѣ: { » городскихъ жителей	95	69	15	8	4	—	—
К. Ардаганскій	2.592	1.073	397	194	85	56	38
	Въ { у крест. въ сельск. обществ.	2.420	1.040	385	190	80	49
	томъ { » землевл. и др. лицъ въ уѣздѣ	125	24	4	2	2	2
числѣ: { » городскихъ жителей	47	9	8	2	3	5	1
С. Кагызманскій	1.604	725	243	75	27	8	2
	Въ { у крест. въ сельск. обществ.	1.349	635	218	66	25	4
	томъ { » землевл. и др. лицъ въ уѣздѣ	87	15	7	2	—	3
числѣ: { » городскихъ жителей	168	75	18	7	2	1	—
Р. Ольтинскій	900	481	156	59	21	13	3
	Въ { у крест. въ сельск. обществ.	848	464	149	57	20	8
	томъ { » землевл. и др. лицъ въ уѣздѣ	19	13	4	2	—	5
числѣ: { » городскихъ жителей	33	4	3	—	1	—	—
К. По области	7.583	3.604	1.469	737	384	239	155
	Въ { у крест. въ сельск. обществ.	6.856	3.348	1.376	677	345	205
	томъ { » землевл. и др. лицъ въ уѣздѣ	384	99	49	43	29	28
числѣ: { » городскихъ жителей	343	157	44	17	10	6	1
Я. Екатеринодарскій	4.708	4.829	1.579	1.392	584	341	159
	Въ { у крест. въ сельск. обществ.	2.564	3.316	1.003	868	325	172
	томъ { » землевл. и др. лицъ въ уѣздѣ	617	745	351	376	208	141
числѣ: { » городскихъ жителей	1.527	768	225	148	51	28	12
К. Баталпашинскій	3.657	4.213	1.562	1.196	629	430	256
	Въ { у крест. въ сельск. обществ.	2.856	3.058	1.149	873	486	328
	томъ { » землевл. и др. лицъ въ уѣздѣ	801	1.155	413	323	143	102
числѣ: { » городскихъ жителей	—	—	—	—	—	53	—
Я. Ейсскій	2.051	1.433	722	579	407	362	214
	Въ { у крест. въ сельск. обществ.	797	560	258	195	80	70
	томъ { » землевл. и др. лицъ въ уѣздѣ	651	555	293	277	237	218
числѣ: { » городскихъ жителей	603	318	171	107	90	74	41
К. Кавказскій	3.540	3.229	1.359	1.279	802	596	370
	Въ { у крест. въ сельск. обществ.	3.004	2.220	813	672	369	260
	томъ { » землевл. и др. лицъ въ уѣздѣ	536	1.009	546	607	433	336
числѣ: { » городскихъ жителей	—	—	—	—	—	—	—
К. Лабинскій	5.363	5.139	1.499	1.191	443	269	140
	Въ { у крест. въ сельск. обществ.	4.027	3.604	945	724	226	134
	томъ { » землевл. и др. лицъ въ уѣздѣ	1.336	1.535	554	467	217	135
числѣ: { » городскихъ жителей	—	—	—	—	—	—	—

V. Les propriétaires des chevaux d'après le nombre général de leurs chevaux.

имѣющихъ лошадей въ количествѣ: ayant des chevaux au nombre de:	имѣющихъ лошадей въ количествѣ: ayant des chevaux au nombre de:											свыше 300	Итого. Total.
	8	9	10	11—20	21—30	31—50	51—75	76—100	101—200	201—300	свыше 300		
Елисаветп. Шушинскій	33	2	3	16	—	1	2	—	—	—	—	—	5.331
	Въ { у крест. въ сельск. обществ.	27	2	1	8	—	—	—	—	—	—	—	4.820
	томъ { » землевл. и др. лицъ въ уѣздѣ	4	—	2	6	—	1	2	—	—	—	—	423
числѣ: { » городскихъ жителей	2	—	—	2	—	—	—	—	—	—	—	—	88
По губерніи	173	60	73	156	17	8	8	4	—	—	—	—	43.510
Въ { у крест. въ сельск. обществ.	134	53	58	110	7	1	—	—	—	—	—	—	38.990
томъ { » землевл. и др. лицъ въ уѣздѣ	25	6	14	42	9	7	8	—	—	—	—	—	3.658
числѣ: { » городскихъ жителей	14	1	1	4	1	—	—	1	—	—	—	—	862
Я. Карскій	73	46	34	49	2	2	—	—	—	—	—	—	5.626
	Въ { у крест. въ сельск. обществ.	66	45	32	41	1	1	—	—	—	—	—	5.087
	томъ { » землевл. и др. лицъ въ уѣздѣ	5	1	2	8	—	—	—	—	—	—	—	344
числѣ: { » городскихъ жителей	2	—	—	—	1	1	—	—	—	—	—	—	195
К. Ардаганскій	21	17	2	30	2	—	—	—	—	—	—	—	4.510
	Въ { у крест. въ сельск. обществ.	19	11	2	27	1	—	—	—	—	—	—	4.259
	томъ { » землевл. и др. лицъ въ уѣздѣ	2	6	—	3	1	—	—	—	—	—	—	174
числѣ: { » городскихъ жителей	—	—	—	—	—	—	—	—	—	—	—	—	77
С. Кагызманскій	1	3	—	1	—	—	—	—	—	—	—	—	2.689
	Въ { у крест. въ сельск. обществ.	1	1	—	1	—	—	—	—	—	—	—	2.302
	томъ { » землевл. и др. лицъ въ уѣздѣ	—	2	—	—	—	—	—	—	—	—	—	116
числѣ: { » городскихъ жителей	—	—	—	—	—	—	—	—	—	—	—	—	271
Р. Ольтинскій	7	5	1	3	2	—	—	—	—	—	—	—	1.653
	Въ { у крест. въ сельск. обществ.	4	1	1	1	—	—	—	—	—	—	—	1.556
	томъ { » землевл. и др. лицъ въ уѣздѣ	3	4	—	2	2	—	—	—	—	—	—	56
числѣ: { » городскихъ жителей	—	—	—	—	—	—	—	—	—	—	—	—	41
К. По области	102	71	37	83	6	2	3	2	—	—	—	—	14.478
	Въ { у крест. въ сельск. обществ.	90	58	35	70	2	1	—	—	—	—	—	13.204
	томъ { » землевл. и др. лицъ въ уѣздѣ	8	13	2	13	3	—	3	2	—	—	—	690
числѣ: { » городскихъ жителей	4	—	—	—	1	1	—	—	—	—	—	—	584
Я. Екатеринодарскій	81	36	38	94	18	4	4	—	—	—	—	—	13.868
	Въ { у крест. въ сельск. обществ.	42	23	20	63	9	3	4	—	—	—	—	8.491
	томъ { » землевл. и др. лицъ въ уѣздѣ	31	9	14	22	4	1	—	—	—	—	—	2.588
числѣ: { » городскихъ жителей	8	4	4	9	5	—	—	—	—	—	—	—	2.789
К. Баталпашинскій	185	152	101	563	144	123	63	21	49	7	4	13.355	
	Въ { у крест. въ сельск. обществ.	154	128	91	503	133	116	56	19	40	7	10.204	
	томъ { » землевл. и др. лицъ въ уѣздѣ	31	24	10	60	11	7	7	2	9	—	—	3.151
числѣ: { » городскихъ жителей	—	—	—	—	—	—	—	—	—	—	—	—	—
Я. Ейсскій	185	117	124	504	126	57	11	1	1	—	—	—	6.894
	Въ { у крест. въ сельск. обществ.	25	13	17	65	15	10	—	—	—	—	—	2.138
	томъ { » землевл. и др. лицъ въ уѣздѣ	142	95	93	418	108	47	10	1	1	—	—	3.287
числѣ: { » городскихъ жителей	18	9	14	21	3	—	—	—	—	—	—	—	1.469
К. Кавказскій	271	181	127	385	57	20	7	4	3	1	—	—	12.231
	Въ { у крест. въ сельск. обществ.	105	81	64	117	21	4	1	—	—	—	—	7.877
	томъ { » землевл. и др. лицъ въ уѣздѣ	166	100	63	268	36	16	6	4	3	1	—	4.354
числѣ: { » городскихъ жителей	—	—	—	—	—	—	—	—	—	—	—	—	—
К. Лабинскій	77	42	22	75	7	11	2	1	11	—	—	—	14.293
	Въ { у крест. въ сельск. обществ.	30	13	5	20	—	4	—	1	—	—	—	9.781
	томъ { » землевл. и др. лицъ въ уѣздѣ	47	29	17	55	7	7	2	1	10	—	—	4.512
числѣ: { » городскихъ жителей	—	—	—	—	—	—	—	—	—	—	—	—	—

Губерніи и уѣзды. Gouvernements et districts.		Число коневладѣльцевъ, Les propriétaires,							имѣющихъ лошадей въ количествѣ: ayant des chevaux au nombre de:											Итого. Total.	
		1	2	3	4	5	6	7	8	9	10	11—20	21—30	31—50	51—75	76—100	101—200	201—300	свыше 300		
С	Ставропольскій	3.982	4.882	2.214	1.471	758	468	239	142	80	46	136	12	8	7	2	5	—	—	—	14.452
	Въ { у крест. въ сельск. обществ.	3.020	4.324	1.988	1.346	691	419	205	117	67	38	91	1	—	—	—	—	—	—	—	12.307
	томъ { * землевл. и др. лицъ въ уѣздѣ	87	137	89	68	47	33	29	22	10	7	42	10	7	7	2	5	—	—	—	602
а	числѣ: { * городскихъ жителей	875	421	137	57	20	16	5	3	3	1	3	1	1	—	—	—	—	—	—	1.543
С	Александровскій	7.279	6.605	2.801	1.925	960	542	235	126	77	58	111	26	28	15	6	9	5	1	1	20.809
	Въ { у крест. въ сельск. обществ.	6.170	5.611	2.487	1.713	865	465	198	102	60	47	81	18	16	8	5	4	—	—	—	17.852
	томъ { * землевл. и др. лицъ въ уѣздѣ	1.109	994	314	212	95	77	37	24	17	11	30	8	12	7	1	5	—	—	—	2.957
о	числѣ: { * городскихъ жителей	—	—	—	—	—	—	—	—	—	—	—	—	—	—	—	—	—	—	—	—
С	Благодаринскій	6.066	6.370	2.795	1.884	851	443	226	144	68	47	80	20	24	9	8	13	3	7	7	19.058
	Въ { у крест. въ сельск. обществ.	5.903	6.261	2.756	1.847	833	430	217	141	66	43	72	16	21	5	7	10	—	—	—	18.638
	томъ { * землевл. и др. лицъ въ уѣздѣ	163	109	39	37	18	13	9	3	2	4	8	4	3	4	1	3	—	—	—	420
л	числѣ: { * городскихъ жителей	—	—	—	—	—	—	—	—	—	—	—	—	—	—	—	—	—	—	—	—
С	Медвѣженскій	7.550	9.035	5.109	3.013	1.443	778	392	180	97	56	102	8	6	3	—	1	—	—	—	27.773
	Въ { у крест. въ сельск. обществ.	6.710	8.600	4.930	2.901	1.385	737	358	167	88	49	82	7	—	—	—	—	—	—	—	26.014
	томъ { * землевл. и др. лицъ въ уѣздѣ	840	435	179	112	58	41	34	13	9	7	20	1	6	3	—	1	—	—	—	1.759
р	числѣ: { * городскихъ жителей	—	—	—	—	—	—	—	—	—	—	—	—	—	—	—	—	—	—	—	—
С	Прасковейскій	4.487	3.756	1.652	1.201	600	358	196	109	54	36	79	5	—	1	—	2	—	—	—	12.536
	Въ { у крест. въ сельск. обществ.	3.157	2.881	1.396	1.059	538	327	182	102	50	31	63	4	—	—	—	1	—	—	—	9.791
	томъ { * землевл. и др. лицъ въ уѣздѣ	980	611	176	99	36	22	8	7	3	3	15	1	—	1	—	1	—	—	—	1.963
т	числѣ: { * городскихъ жителей	350	264	80	43	26	9	6	1	1	2	1	—	—	—	—	—	—	—	—	782
С	по губерніи	29.364	30.648	14.571	9.494	4.612	2.589	1.288	701	376	243	508	71	66	35	16	30	8	8	8	94.628
	Въ { у крест. въ сельск. обществ.	24.960	27.677	13.557	8.866	4.312	2.378	1.160	629	331	208	389	46	37	13	12	15	4	8	8	84.602
	томъ { * землевл. и др. лицъ въ уѣздѣ	3.179	2.286	797	528	254	186	117	69	41	32	115	24	28	22	4	15	—	—	—	7.701
а	числѣ: { * городскихъ жителей	1.225	685	217	100	46	25	11	3	4	3	4	1	1	—	—	—	—	—	—	2.325
С	Владинавказскій	4.566	3.037	1.329	664	316	195	92	67	40	26	53	7	8	1	—	—	—	—	—	10.401
	Въ { у крест. въ сельск. обществ.	3.323	2.404	1.117	539	252	156	72	50	28	22	38	5	6	1	—	—	—	—	—	8.013
	томъ { * землевл. и др. лицъ въ уѣздѣ	442	274	92	61	29	20	11	6	8	3	9	1	2	—	—	—	—	—	—	958
а	числѣ: { * городскихъ жителей	801	359	120	64	35	19	9	11	4	1	6	1	—	—	—	—	—	—	—	1.430
С	Грозненскій	7.519	2.659	1.093	555	211	133	60	46	23	16	56	4	4	2	—	3	—	—	—	12.384
	Въ { у крест. въ сельск. обществ.	7.195	2.329	1.016	428	178	101	52	31	17	9	37	3	3	2	—	1	—	—	—	11.402
	томъ { * землевл. и др. лицъ въ уѣздѣ	132	76	16	7	1	6	—	1	1	2	4	1	1	—	—	2	—	—	—	250
е	числѣ: { * городскихъ жителей	192	254	61	120	32	26	8	14	5	5	15	—	—	—	—	—	—	—	—	732
С	Кизлярскій	4.018	877	323	154	117	54	32	27	26	31	140	57	60	22	35	38	9	4	4	6.024
	Въ { у крест. въ сельск. обществ.	3.479	631	249	110	92	42	25	22	19	27	123	50	57	17	31	30	8	4	4	5.016
	томъ { * землевл. и др. лицъ обществ.	215	127	50	34	21	11	5	4	6	4	15	4	2	2	2	2	1	—	—	505
р	числѣ: { * городскихъ жителей	324	119	24	10	4	1	2	1	1	—	2	3	1	3	2	6	—	—	—	503
С	Пятигорскій	2.513	2.083	911	602	374	235	149	94	59	47	140	18	18	9	8	10	3	6	6	7.279
	Въ { у крест. въ сельск. обществ.	963	808	390	239	193	114	79	48	39	23	64	10	3	—	—	—	—	—	—	2.973
	томъ { * землевл. и др. лицъ въ уѣздѣ	153	322	170	120	77	50	23	21	11	10	39	5	10	8	8	10	—	—	—	1.046
е	числѣ: { * городскихъ жителей	1.397	953	351	243	104	71	47	25	9	14	37	3	5	1	—	—	—	—	—	3.260
Т	Хасавъ-Юртовскій	2.201	1.288	469	314	152	87	51	28	14	10	25	11	6	1	1	—	—	—	—	4.658
	Въ { у крест. въ сельск. обществ.	1.856	838	267	144	54	28	20	14	5	4	13	5	1	1	—	—	—	—	—	3.250
	томъ { * землевл. и др. лицъ въ уѣздѣ	245	351	170	143	88	56	27	13	9	6	11	6	4	—	1	—	—	—	—	1.130
е	числѣ: { * городскихъ жителей	100	99	32	27	10	3	4	1	—	—	1	—	1	—	—	—	—	—	—	278
Т	по губерніи	20.817	9.944	4.125	2.289	1.170	704	384	262	162	130	414	97	96	35	44	51	12	10	10	40.746
	Въ { у крест. въ сельск. обществ.	16.816	7.010	3.039	1.460	769	441	248	165	108	85	275	73	70	21	31	31	8	4	4	30.654
	томъ { * землевл. и др. лицъ въ уѣздѣ	1.187	1.150	498	365	216	143	66	45	35	25	78	17	19	10	11	14	4	6	6	3.889
е	числѣ: { * городскихъ жителей	2.814	1.784	588	464	185	120	70	52	19	20	61	7	7	4	2	6	—	—	—	6.203

V. Коневладѣльцы, распределенные по числу имѣющихся у нихъ лошадей.

Губерніи и уѣзды. Gouvernements et districts.		Число коневладѣльцевъ, Les propriétaires,						
		1	2	3	4	5	6	7
Я.	Александропольскій	2.263	823	291	159	66	29	22
	Въ { у крест. въ сельск. обществ.	2.042	725	268	108	57	22	19
	томъ { > земель. и др. лицъ въ уѣздѣ	126	12	7	2	1	2	—
В.	Нахичеванскій	2.186	388	116	66	13	5	3
	Въ { у крест. въ сельск. обществ.	1.966	363	102	46	12	5	2
	томъ { > земель. и др. лицъ въ уѣздѣ	159	12	5	5	—	—	—
С.	Новобаязетскій	2.059	834	399	219	109	79	47
	Въ { у крест. въ сельск. обществ.	1.717	736	374	209	106	76	42
	томъ { > земель. и др. лицъ въ уѣздѣ	254	65	15	5	1	—	1
В.	Сурмалинскій	1.312	419	118	51	24	14	5
	Въ { у крест. въ сельск. обществ.	1.298	405	114	48	21	13	4
	томъ { > земель. и др. лицъ въ уѣздѣ	14	14	4	3	3	1	1
Р.	Эчмиадзинскій	2.019	509	174	62	37	14	12
	Въ { у крест. въ сельск. обществ.	1.937	488	164	58	33	13	10
	томъ { > земель. и др. лицъ въ уѣздѣ	82	21	10	4	4	1	2
Э.	По губерніи	12.466	3.435	1.298	694	282	181	101
	Въ { у крест. въ сельск. обществ.	11.344	3.115	1.197	557	253	153	86
	томъ { > земель. и др. лицъ въ уѣздѣ	796	149	50	33	11	8	4
В.	Всего по Кавказу	223.504	106.825	41.083	27.293	13.354	8.237	4.621
	Въ { у крест. въ сельск. обществ.	186.586	84.398	33.324	20.370	9.962	5.716	3.159
	томъ { > земель. и др. лицъ въ уѣздѣ	24.089	15.768	5.739	5.044	2.767	2.093	1.239
Я.	Кишиневскій	4.553	7.082	765	740	122	67	16
	Въ { у крест. въ сельск. обществ.	2.814	5.886	566	508	72	35	6
	томъ { > земель. и др. лицъ въ уѣздѣ	541	806	118	190	29	18	5
В.	Анкерманскій	1.622	16.789	4.514	4.030	2.090	1.422	909
	Въ { у крест. въ сельск. обществ.	1.260	15.782	4.338	3.836	2.018	1.384	886
	томъ { > земель. и др. лицъ въ уѣздѣ	119	443	109	108	50	19	21
С.	Бендерскій	2.188	15.163	3.071	1.635	396	210	95
	Въ { у крест. въ сельск. обществ.	1.358	12.828	2.560	1.247	238	97	25
	томъ { > земель. и др. лицъ въ уѣздѣ	459	1.873	481	356	150	110	68
В.	Бѣлецкій	6.081	15.857	2.246	781	134	77	24
	Въ { у крест. въ сельск. обществ.	4.482	12.397	1.758	511	70	29	6
	томъ { > земель. и др. лицъ въ уѣздѣ	1.254	2.931	399	219	52	42	14
Б.	Измаильскій	2.924	15.624	3.914	2.570	957	467	255
	Въ { у крест. въ сельск. обществ.	1.352	13.044	3.480	2.297	866	414	217
	томъ { > земель. и др. лицъ въ уѣздѣ	206	299	80	67	41	26	30
В.	Измаильскій	1.366	2.281	354	206	50	27	8

V. Les propriétaires des chevaux d'après le nombre général de leurs chevaux.

Губерніи и уѣзды. Gouvernements et districts.		имѣющихся лошадей въ количествѣ: ayant des chevaux au nombre de:															Итого. Total.
		8	9	10	11—20	21—30	31—50	51—75	76—100	101—200	201—300	свыше 300					
Я.	Александропольскій	15	11	6	19	1	—	—	—	—	—	—	—	—	—	—	3.706
	Въ { у крест. въ сельск. обществ.	10	9	6	17	1	—	—	—	—	—	—	—	—	—	—	3.284
	томъ { > земель. и др. лицъ въ уѣздѣ	1	1	—	1	—	—	—	—	—	—	—	—	—	—	—	154
В.	Нахичеванскій	4	1	—	1	—	—	—	—	—	—	—	—	—	—	—	268
	Въ { у крест. въ сельск. обществ.	2	1	—	8	1	—	—	—	—	—	—	—	—	—	—	2.789
	томъ { > земель. и др. лицъ въ уѣздѣ	2	—	—	—	—	—	—	—	—	—	—	—	—	—	—	2.498
С.	Новобаязетскій	—	—	—	5	—	—	—	—	—	—	—	—	—	—	—	186
	Въ { у крест. въ сельск. обществ.	—	—	—	—	—	—	—	—	—	—	—	—	—	—	—	105
	томъ { > земель. и др. лицъ въ уѣздѣ	—	—	—	—	—	—	—	—	—	—	—	—	—	—	—	3.865
В.	Сурмалинскій	42	23	13	37	2	2	—	—	—	—	—	—	—	—	—	3.373
	Въ { у крест. въ сельск. обществ.	42	21	12	35	1	2	—	—	—	—	—	—	—	—	—	344
	томъ { > земель. и др. лицъ въ уѣздѣ	—	1	—	1	1	—	—	—	—	—	—	—	—	—	—	148
Р.	Эчмиадзинскій	—	1	—	1	—	—	—	—	—	—	—	—	—	—	—	1.954
	Въ { у крест. въ сельск. обществ.	4	1	—	1	3	1	—	—	—	—	—	—	—	—	—	1.913
	томъ { > земель. и др. лицъ въ уѣздѣ	4	—	—	—	—	—	—	—	—	—	—	—	—	—	—	41
Э.	По губерніи	4	3	4	2	—	1	—	—	—	—	—	—	—	—	—	2.841
	Въ { у крест. въ сельск. обществ.	3	2	4	—	—	—	—	—	—	—	—	—	—	—	—	2.712
	томъ { > земель. и др. лицъ въ уѣздѣ	1	1	—	2	—	—	—	—	—	—	—	—	—	—	—	129
В.	Всего по Кавказу	94	44	27	76	10	4	1	—	—	—	—	—	—	—	—	18.714
	Въ { у крест. въ сельск. обществ.	72	37	23	57	5	3	—	—	—	—	—	—	—	—	—	16.903
	томъ { > земель. и др. лицъ въ уѣздѣ	4	3	1	10	4	1	—	—	—	—	—	—	—	—	—	1.075
Я.	Кишиневскій	18	4	3	9	1	—	—	—	—	—	—	—	—	—	—	736
	Въ { у крест. въ сельск. обществ.	3.185	1.953	1.478	4.564	817	540	216	114	160	28	26	—	—	—	—	437.998
	томъ { > земель. и др. лицъ въ уѣздѣ	2.061	1.253	927	2.701	461	312	116	69	95	19	16	—	—	—	—	351.545
В.	Анкерманскій	901	605	462	1.649	312	199	92	40	58	9	8	—	—	—	—	61.074
	Въ { у крест. въ сельск. обществ.	223	95	89	214	44	29	8	5	7	—	2	—	—	—	—	25.379
	томъ { > земель. и др. лицъ въ уѣздѣ	—	—	—	—	—	—	—	—	—	—	—	—	—	—	—	—
С.	Бендерскій	33	12	10	20	18	10	1	9	3	—	—	—	—	—	—	13.461
	Въ { у крест. въ сельск. обществ.	12	1	—	1	—	—	—	—	—	—	—	—	—	—	—	9.901
	томъ { > земель. и др. лицъ въ уѣздѣ	14	4	7	18	16	9	—	9	2	—	—	—	—	—	—	1.786
В.	Анкерманскій	7	7	3	1	2	1	—	—	—	—	—	—	—	—	—	1.774
	Въ { у крест. въ сельск. обществ.	572	346	210	451	16	7	3	—	—	—	—	—	—	—	—	32.981
	томъ { > земель. и др. лицъ въ уѣздѣ	541	339	199	410	5	1	—	—	—	—	—	—	—	—	—	30.999
С.	Бендерскій	23	5	9	33	10	6	3	—	—	—	—	—	—	—	—	958
	Въ { у крест. въ сельск. обществ.	8	2	2	8	1	—	—	—	—	—	—	—	—	—	—	1.024
	томъ { > земель. и др. лицъ въ уѣздѣ	—	—	—	—	—	—	—	—	—	—	—	—	—	—	—	—
В.	Бѣлецкій	86	59	27	72	9	9	3	1	—	—	—	—	—	—	—	23.024
	Въ { у крест. въ сельск. обществ.	19	2	1	4	—	—	—	—	—	—	—	—	—	—	—	18.379
	томъ { > земель. и др. лицъ въ уѣздѣ	66	57	26	68	9	8	3	1	—	—	—	—	—	—	—	3.735
Б.	Измаильскій	1	—	—	—	—	—	—	—	—	—	—	—	—	—	—	910
	Въ { у крест. въ сельск. обществ.	25	6	10	48	28	31	20	5	11	—	—	—	—	—	—	25.385
	томъ { > земель. и др. лицъ въ уѣздѣ	2	2	—	—	2	—	—	—	—	—	—	—	—	—	—	19.259
В.	Измаильскій	21	2	10	44	24	27	20	5	11	—	—	—	—	—	—	5.076
	Въ { у крест. въ сельск. обществ.	2	2	—	4	2	4	—	—	—	—	—	—	—	—	—	1.050
	томъ { > земель. и др. лицъ въ уѣздѣ	—	—	—	—	—	—	—	—	—	—	—	—	—	—	—	—
В.	Измаильскій	134	71	66	137	21	12	5	—	—	—	—	—	—	—	—	27.158
	Въ { у крест. въ сельск. обществ.	111	57	50	97	7	1	—	—	—	—	—	—	—	—	—	21.993
	томъ { > земель. и др. лицъ въ уѣздѣ	19	12	12	33	9	11	5	—	—	—	—	—	—	—	—	851
В.	Измаильскій	4	2	4	7	5	—	—	—	—	—	—	—	—	—	—	4.314

Губерніи и уѣзды. Gouvernements et districts.	Число коневладѣльцевъ. Les propriétaires.						
	1	2	3	4	5	6	7
Бессарабскія.							
Оргѣвскій	3.648	12.582	1.429	455	68	24	7
Въ { у крест. въ сельск. обществ.	3.126	12.057	1.307	385	42	10	1
томъ { } земель. и др. лицъ въ уѣздѣ	211	318	71	46	24	12	6
числѣ: { } городскихъ жителей	311	207	51	24	2	2	—
Сорокскій	3.823	18.002	2.502	954	148	72	22
Въ { у крест. въ сельск. обществ.	3.497	17.468	2.393	858	119	43	9
томъ { } земель. и др. лицъ въ уѣздѣ	245	436	89	84	26	24	11
числѣ: { } городскихъ жителей	81	98	20	12	3	5	2
Хотинскій	2.414	13.932	1.340	450	60	39	4
Въ { у крест. въ сельск. обществ.	2.100	13.282	1.209	371	43	20	—
томъ { } земель. и др. лицъ въ уѣздѣ	245	428	83	60	9	11	4
числѣ: { } городскихъ жителей	69	222	48	19	8	8	—
По губерніи	27.253	115.031	19.781	11.615	3.975	2.378	1.332
Въ { у крест. въ сельск. обществ.	19.989	102.744	17.611	10.013	3.468	2.032	1.150
томъ { } земель. и др. лицъ въ уѣздѣ	3.280	7.534	1.430	1.130	381	262	159
числѣ: { } городскихъ жителей	3.984	4.753	740	472	126	84	23
Екатеринославскія.							
Екатеринославскій	2.622	11.533	2.584	2.481	1.084	795	492
Въ { у крест. въ сельск. обществ.	1.575	10.780	2.387	2.224	948	674	392
томъ { } земель. и др. лицъ въ уѣздѣ	305	356	114	147	105	97	96
числѣ: { } городскихъ жителей	742	397	83	110	31	24	4
Александровскій	2.382	14.089	3.957	2.805	1.384	963	608
Въ { у крест. въ сельск. обществ.	2.050	13.491	3.770	2.567	1.226	735	432
томъ { } земель. и др. лицъ въ уѣздѣ	199	364	138	178	147	216	173
числѣ: { } городскихъ жителей	133	234	49	60	11	12	3
Бахмутскій	7.047	11.188	3.130	2.506	1.061	699	370
Въ { у крест. въ сельск. обществ.	5.835	10.402	2.834	2.203	866	524	240
томъ { } земель. и др. лицъ въ уѣздѣ	596	488	209	229	165	166	125
числѣ: { } городскихъ жителей	616	298	87	74	30	9	5
Верхнеднѣпровскій	1.506	10.308	2.005	1.608	642	410	225
Въ { у крест. въ сельск. обществ.	1.300	9.784	1.880	1.414	537	303	148
томъ { } земель. и др. лицъ въ уѣздѣ	168	380	115	176	105	103	76
числѣ: { } городскихъ жителей	38	144	10	18	—	4	1
Мариупольскій	3.211	14.881	3.685	2.737	1.243	764	426
Въ { у крест. въ сельск. обществ.	2.469	14.458	3.539	2.605	1.159	676	376
томъ { } земель. и др. лицъ въ уѣздѣ	173	224	84	89	72	81	47
числѣ: { } городскихъ жителей	569	199	62	43	12	7	3
Новомосковскій	7.228	12.718	2.131	1.109	320	148	86
Въ { у крест. въ сельск. обществ.	6.672	11.928	1.917	944	255	98	58
томъ { } земель. и др. лицъ въ уѣздѣ	338	477	128	125	55	43	24
числѣ: { } городскихъ жителей	218	313	86	40	10	7	4

имѣющихъ лошадей въ количествѣ: ayant des chevaux au nombre de:															свыше 300	Итого. Total.
8	9	10	11—20	21—30	31—50	51—75	76—100	101—200	201—300	3	4	5	6	7		
9	9	12	58	14	12	4	2	3	—	—	—	—	—	—	1	18.337
2	—	1	3	—	—	—	—	—	—	—	—	—	—	—	—	16.934
7	9	9	53	13	11	4	2	2	—	—	—	—	—	—	1	799
—	—	2	2	1	1	—	—	1	—	—	—	—	—	—	—	604
23	8	6	45	26	34	21	7	15	2	—	—	—	—	—	3	25.713
8	3	—	7	1	—	—	—	—	—	—	—	—	—	—	—	24.406
15	5	6	38	24	34	20	7	15	2	—	—	—	—	—	3	1.084
—	—	—	—	1	—	—	—	—	—	—	—	—	—	—	—	223
10	4	2	19	18	19	14	9	7	2	—	—	—	—	—	—	18.343
—	1	—	1	—	—	—	—	—	—	—	—	—	—	—	—	17.027
10	3	2	18	18	19	14	9	7	2	—	—	—	—	—	—	942
—	—	—	—	—	—	—	—	—	—	—	—	—	—	—	—	374
892	515	343	850	150	134	71	33	40	5	—	—	—	—	—	4	184.402
695	405	251	523	15	2	—	—	—	—	—	—	—	—	—	—	158.898
175	97	81	305	123	125	69	33	38	5	—	—	—	—	—	4	15.231
22	13	11	22	12	7	2	—	2	—	—	—	—	—	—	—	10.273
364	295	251	821	111	60	22	6	6	4	—	—	—	—	—	—	23.531
274	217	191	569	54	11	2	—	—	—	—	—	—	—	—	—	20.298
72	73	52	219	54	45	20	6	5	4	—	—	—	—	—	—	1.770
18	5	8	33	3	4	—	—	1	—	—	—	—	—	—	—	1.463
405	279	191	841	204	94	24	7	6	1	—	—	—	—	—	—	28.240
240	148	87	325	86	21	—	—	—	—	—	—	—	—	—	—	25.178
162	129	102	509	118	73	24	7	6	1	—	—	—	—	—	—	2.546
3	2	2	7	—	—	—	—	—	—	—	—	—	—	—	—	516
315	207	162	542	90	44	27	10	4	2	—	—	—	—	—	2	27.406
150	106	68	138	6	—	—	—	—	—	—	—	—	—	—	—	23.372
160	99	91	372	77	42	26	10	1	1	—	—	—	—	—	—	2.857
5	2	3	32	7	2	1	—	3	1	—	—	—	—	—	2	1.177
179	138	97	331	60	56	26	17	11	1	—	—	—	—	—	1	17.621
94	64	31	93	1	—	—	—	—	—	—	—	—	—	—	—	15.649
85	74	65	238	60	54	26	17	11	1	—	—	—	—	—	1	1.755
—	—	1	—	—	1	—	—	—	—	—	—	—	—	—	—	217
298	205	169	496	25	6	2	—	—	—	—	—	—	—	—	—	28.148
252	168	140	392	4	—	—	—	—	—	—	—	—	—	—	—	26.238
41	35	23	90	20	5	1	—	—	—	—	—	—	—	—	—	985
5	2	6	14	1	1	1	—	—	—	—	—	—	—	—	—	925
46	48	29	156	24	16	3	5	8	1	—	—	—	—	—	—	24.076
27	20	11	76	7	—	—	—	—	—	—	—	—	—	—	—	22.013
19	27	18	79	17	16	3	5	8	1	—	—	—	—	—	—	1.383
—	1	—	1	—	—	—	—	—	—	—	—	—	—	—	—	680

Бессарабскія
Екатеринославскія

Губерніи и уѣзды. Gouvernements et districts.	Число коневладѣльцевъ, Les propriétaires,							имѣющихъ лошадей въ количествѣ: ayant des chevaux au nombre de:											Итого. Total.	
	1	2	3	4	5	6	7	8	9	10	11—20	21—30	31—50	51—75	76—100	101—200	201—300	свыше 300		
Екатеринославская.	Павлоградскій . . .																			26.698
	Въ { у крест. въ сельск. обществ. . .	2.841	14.032	3.537	2.720	1.106	708	403	290	199	143	496	121	59	22	12	9	—	—	23.811
	томъ { > землевл. и др. лицъ въ уѣздѣ	2.494	13.545	3.294	2.465	934	497	209	134	69	38	117	10	5	—	—	—	—	—	2.620
	числѣ: { > городскихъ жителей	198	408	220	246	169	211	194	154	130	105	377	111	54	22	12	9	—	—	267
	Славяносербскій . . .																			15.468
	Въ { у крест. въ сельск. обществ. . .	9.215	4.098	968	550	234	134	84	40	17	27	64	15	10	11	1	—	—	—	13.537
	томъ { > землевл. и др. лицъ въ уѣздѣ	8.299	3.729	786	419	155	70	39	15	4	6	15	—	—	—	—	—	—	—	1.089
	числѣ: { > городскихъ жителей	347	191	141	107	71	60	38	20	12	19	48	13	10	11	1	—	—	—	842
	По губерніи																			191.188
	Въ { у крест. въ сельск. обществ. . .	36.052	92.847	21.997	16.516	7.074	4.621	2.694	1.937	1.388	1.069	3.747	650	345	137	58	44	9	3	170.096
	томъ { > землевл. и др. лицъ въ уѣздѣ	30.694	88.117	20.407	14.841	6.080	3.577	1.894	1.186	796	572	1.725	167	38	2	—	—	—	—	15.005
	числѣ: { > городскихъ жителей	2.324	2.888	1.149	1.297	889	977	773	713	579	475	1.932	470	299	133	58	40	8	1	6.087
Симферопольскій . . .																			7.633	
Въ { у крест. въ сельск. обществ. . .	1.260	2.986	989	766	434	318	212	148	105	78	251	42	31	12	1	—	—	—	3.427	
томъ { > землевл. и др. лицъ въ уѣздѣ	363	1.486	437	371	207	142	103	68	53	33	128	23	11	2	—	—	—	—	2.747	
числѣ: { > городскихъ жителей	329	979	365	314	194	147	103	78	46	39	108	16	19	9	1	—	—	—	1.459	
Бердянскій																			27.491	
Въ { у крест. въ сельск. обществ. . .	3.372	9.830	3.982	2.936	2.103	1.448	1.048	688	534	431	1.041	56	14	2	2	3	1	—	26.349	
томъ { > землевл. и др. лицъ въ уѣздѣ	2.756	9.574	3.923	2.894	2.066	1.424	1.033	676	520	421	1.010	46	5	—	—	1	—	—	202	
числѣ: { > городскихъ жителей	32	47	10	7	19	7	8	6	10	9	23	9	8	2	2	2	1	—	940	
Днѣпровскій																			20.056	
Въ { у крест. въ сельск. обществ. . .	2.656	6.907	2.612	2.462	1.639	1.258	810	502	312	176	589	86	19	9	8	8	1	2	17.317	
томъ { > землевл. и др. лицъ въ уѣздѣ	2.105	6.378	2.386	2.221	1.446	1.085	641	371	231	110	302	30	7	4	—	—	—	—	2.446	
числѣ: { > городскихъ жителей	332	477	212	237	193	172	169	131	80	66	286	55	12	5	8	8	1	2	293	
Евпаторійскій																			5.789	
Въ { у крест. въ сельск. обществ. . .	522	1.403	579	695	512	440	333	230	174	136	591	121	45	4	1	2	1	—	1.127	
томъ { > землевл. и др. лицъ въ уѣздѣ	37	228	127	153	131	87	72	48	36	31	143	26	8	—	—	—	—	—	4.029	
числѣ: { > городскихъ жителей	287	866	406	499	376	340	256	178	134	103	444	95	37	4	1	2	1	—	633	
Мелитопольскій																			34.646	
Въ { у крест. въ сельск. обществ. . .	2.699	11.644	5.404	4.085	2.952	2.260	1.520	1.046	674	482	1.538	242	68	18	8	3	—	3	31.975	
томъ { > землевл. и др. лицъ въ уѣздѣ	2.335	11.093	5.230	3.942	2.808	2.113	1.384	899	540	374	1.092	134	29	2	—	—	—	—	2.382	
числѣ: { > городскихъ жителей	282	423	160	114	135	136	133	146	132	107	438	107	39	16	8	3	—	3	289	
Перекопскій																			5.163	
Въ { у крест. въ сельск. обществ. . .	542	1.138	492	475	376	371	217	184	182	136	746	211	64	21	6	2	—	—	1.672	
томъ { > землевл. и др. лицъ въ уѣздѣ	142	340	151	134	115	100	70	59	56	50	353	79	20	3	—	—	—	—	3.247	
числѣ: { > городскихъ жителей	348	698	307	318	244	263	144	122	125	86	390	132	44	18	6	2	—	—	244	
Ялтинскій																			4.317	
Въ { у крест. въ сельск. обществ. . .	2.256	1.304	376	166	70	45	20	22	10	6	20	14	7	—	—	1	—	—	2.076	
томъ { > землевл. и др. лицъ въ уѣздѣ	1.135	697	133	57	26	12	7	4	1	2	2	2	—	—	—	—	—	—	1.296	
числѣ: { > городскихъ жителей	656	357	131	60	24	18	8	12	4	2	9	10	4	—	—	1	—	—	945	
Итого																			191.188	

Г У Б Е Р Н І И. Gouvernements.	Число лошадей у коневладѣльцевъ: Ayant 1 cheval.					
	Жеребцовъ. Etalons.	Мериновъ. Hongres.	Кобыль. Juments.	Сосуновъ. Poulains.	Малолѣтк. моложе 4 л. Jeunes, moins de 4 ans.	4 лѣтковъ. Agés de 4 ans.
	Мудовъ. Mules.					
Бакинская	10.742	551	8.808	62	3.154	2
Въ { у крест. въ сельск. обществ.	8.924	475	8.301	55	2.990	2
томъ { > землевл. и др. лицъ въ уѣздѣ	739	48	480	7	148	—
числѣ: { > городскихъ жителей	1.079	28	27	—	16	—
Батумская	1.825	717	1.221	—	288	—
Въ { у крест. въ сельск. обществ.	1.600	571	1.154	—	287	—
томъ { > землевл. и др. лицъ въ уѣздѣ	28	64	3	—	1	—
числѣ: { > городскихъ жителей	197	82	64	—	—	—
Дагестанская	3.723	4.533	3.504	174	1.711	107
Въ { у крест. въ сельск. обществ.	3.393	4.228	3.355	174	1.687	107
томъ { > землевл. и др. лицъ въ уѣздѣ	42	41	48	—	22	—
числѣ: { > городскихъ жителей	288	264	101	—	2	—
Елисаветпольская	12.960	911	12.614	62	1.716	3.416
Въ { у крест. въ сельск. обществ.	11.427	782	11.641	54	1.495	3.274
томъ { > землевл. и др. лицъ въ уѣздѣ	1.084	101	943	8	215	135
числѣ: { > городскихъ жителей	449	28	30	—	6	7
Карсская	2.081	465	3.672	103	1.230	32
Въ { у крест. въ сельск. обществ.	1.740	339	3.493	101	1.182	1
томъ { > землевл. и др. лицъ въ уѣздѣ	141	68	131	1	43	—
числѣ: { > городскихъ жителей	200	58	48	1	5	31
Кубанская	849	15.732	8.973	130	2.154	—
Въ { у крест. въ сельск. обществ.	465	8.992	6.226	90	1.605	—
томъ { > землевл. и др. лицъ въ уѣздѣ	238	3.604	2.363	36	509	—
числѣ: { > городскихъ жителей	146	3.136	384	4	40	—
Нутаисская	1.855	17.360	6.491	151	1.933	261
Въ { у крест. въ сельск. обществ.	1.614	13.330	5.530	131	1.693	155
томъ { > землевл. и др. лицъ въ уѣздѣ	195	3.645	925	20	237	99
числѣ: { > городскихъ жителей	46	385	36	—	3	7
Ставропольская	754	11.856	10.778	204	5.772	—
Въ { у крест. въ сельск. обществ.	493	9.382	9.610	182	5.293	—
томъ { > землевл. и др. лицъ въ уѣздѣ	185	1.561	974	21	438	—
числѣ: { > городскихъ жителей	76	913	194	1	41	—
Терская	533	11.089	5.317	114	3.764	—
Въ { у крест. въ сельск. обществ.	257	8.377	4.536	103	3.543	—
томъ { > землевл. и др. лицъ въ уѣздѣ	42	737	321	4	83	—
числѣ: { > городскихъ жителей	234	1.975	460	7	138	—

Г У Б Е Р Н І И. Gouvernements.	Nombre des chevaux chez les propriétaires: Ayant 2 chevaux.																	
	Имѣющихъ 2 лошади. Ayant 2 chevaux.						Имѣющихъ 3 лошади. Ayant 3 chevaux.											
	Жеребцовъ. Etalons.	Мериновъ. Hongres.	Кобыль. Juments.	Сосуновъ. Poulains.	Малолѣтк. моложе 4 л. Jeunes, moins de 4 ans.	4 лѣтковъ. Agés de 4 ans.	Мудовъ. Mules.	Жеребцовъ. Etalons.	Мериновъ. Hongres.	Кобыль. Juments.	Сосуновъ. Poulains.	Малолѣтк. моложе 4 л. Jeunes, moins de 4 ans.	4 лѣтковъ. Agés de 4 ans.	Мудовъ. Mules.				
Бакинская	4.372	396	6.738	1.982	2.606	—	2.062	261	3.813	997	2.089	—	—					
Въ { у крест. въ сельск. обществ.	2.709	315	6.371	1.906	2.437	—	1.381	224	3.613	952	1.957	—	—					
томъ { > землевл. и др. лицъ въ уѣздѣ	210	44	345	70	157	—	124	23	191	42	124	—	—					
числѣ: { > городскихъ жителей	1.453	37	22	6	12	—	557	14	9	3	8	—	—					
Батумская	303	159	258	40	82	—	96	86	53	7	19	—	—					
Въ { у крест. въ сельск. обществ.	219	97	256	40	82	—	42	37	51	7	19	—	—					
томъ { > землевл. и др. лицъ въ уѣздѣ	—	2	—	—	—	—	1	5	—	—	—	—	—					
числѣ: { > городскихъ жителей	84	60	2	—	—	—	53	44	2	—	—	—	—					
Дагестанская	866	902	2.570	911	1.294	31	341	274	1.124	455	734	12	12					
Въ { у крест. въ сельск. обществ.	614	699	2.470	901	1.267	31	263	185	1.076	453	705	12	12					
томъ { > землевл. и др. лицъ въ уѣздѣ	36	33	65	8	26	—	13	19	42	2	29	—	—					
числѣ: { > городскихъ жителей	216	170	35	2	1	—	65	70	6	—	—	—	—					
Елисаветпольская	2.941	249	6.603	1.317	1.779	1.009	1.470	142	3.195	700	1.129	237	237					
Въ { у крест. въ сельск. обществ.	2.312	197	6.065	1.197	1.588	957	1.191	117	2.943	633	1.038	219	219					
томъ { > землевл. и др. лицъ въ уѣздѣ	313	35	529	120	174	43	172	20	249	67	86	15	15					
числѣ: { > городскихъ жителей	316	17	9	—	17	9	107	5	3	—	5	3	3					
Карсская	977	358	3.213	807	1.778	75	701	290	1.706	545	1.123	42	42					
Въ { у крест. въ сельск. обществ.	781	270	3.128	789	1.728	—	628	247	1.630	528	1.095	—	—					
томъ { > землевл. и др. лицъ въ уѣздѣ	44	28	69	17	40	—	29	24	63	10	21	—	—					
числѣ: { > городскихъ жителей	152	60	16	1	10	75	44	19	13	7	7	42	42					
Кубанская	1.529	27.636	18.157	1.169	8.669	—	795	10.750	10.018	1.697	5.531	—	—					
Въ { у крест. въ сельск. обществ.	808	15.168	11.180	810	5.970	—	357	5.905	5.732	1.051	3.380	—	—					
томъ { > землевл. и др. лицъ въ уѣздѣ	589	9.221	6.557	322	2.579	—	354	3.650	4.002	615	2.047	—	—					
числѣ: { > городскихъ жителей	132	3.247	420	37	120	—	84	1.195	284	31	104	—	—					
Нутаисская	878	3.801	1.915	575	566	83	144	835	439	121	172	14	14					
Въ { у крест. въ сельск. обществ.	774	2.722	1.661	523	468	42	108	541	367	111	152	8	8					
томъ { > землевл. и др. лицъ въ уѣздѣ	63	835	249	51	97	41	11	175	61	10	19	6	6					
числѣ: { > городскихъ жителей	41	244	5	1	1	—	25	119	11	—	1	—	—					
Ставропольская	1.141	20.009	20.308	2.038	17.800	—	753	12.866	14.589	2.519	12.986	—	—					
Въ { у крест. въ сельск. обществ.	843	17.110	18.676	1.884	16.841	—	597	11.607	13.733	2.352	12.382	—	—					
томъ { > землевл. и др. лицъ въ уѣздѣ	185	1.967	1.403	131	886	—	106	848	751	135	551	—	—					
числѣ: { > городскихъ жителей	113	932	229	23	73	—	50	411	105	32	53	—	—					
Терская	544	8.771	6.036	1.211	3.229	97	290	4.474	3.808	1.070	2.713	20	20					
Въ { у крест. въ сельск. обществ.	184	5.449	4.621	1.094	2.672	—	108	2.959	2.971	896	2.183	—	—					
томъ { > землевл. и др. лицъ въ уѣздѣ	79	1.097	789	68	267	—	43	496	540	118	297	—	—					
числѣ: { > городскихъ жителей	281	2.225	626	49	290	97	139	1.019	297	56	233	20	20					

Г У Б Е Р Н И И. Gouvernements.	Число лошадей у коневладѣльцевъ:					
	Имѣющихъ 4 лошади. Ayant 4 chevaux.					
	Жеребцовъ. Etalons.	Мериновъ. Hongres.	Кобылъ. Juments.	Сосуновъ. Poulains.	Малолѣтк. моложе 4 л. Jeunes, moins de 4 ans.	4 лѣтковъ. Agés de 4 ans.
Бакинская	2.009	268	2.722	784	1.593	—
Въ { у крест. въ сельск. обществ.	1.009	232	2.564	746	1.497	—
томъ } » землевл. и др. лицъ въ уѣздѣ	100	24	152	37	91	—
числѣ: } » городскихъ жителей	900	12	6	1	5	—
Батумская	85	89	35	—	11	—
Въ { у крест. въ сельск. обществ.	1	7	33	—	11	—
томъ } » землевл. и др. лицъ въ уѣздѣ	—	—	—	—	—	—
числѣ: } » городскихъ жителей	84	82	2	—	—	—
Дагестанская	201	203	575	204	370	3
Въ { у крест. въ сельск. обществ.	138	98	512	200	345	3
томъ } » землевл. и др. лицъ въ уѣздѣ	9	43	57	3	24	—
числѣ: } » городскихъ жителей	54	62	6	1	1	—
Елисаветпольская	1.135	105	1.796	415	740	117
Въ { у крест. въ сельск. обществ.	692	84	1.612	373	667	108
томъ } » землевл. и др. лицъ въ уѣздѣ	134	15	179	41	66	9
числѣ: } » городскихъ жителей	309	6	5	1	7	—
Нарсская	428	271	1.169	320	742	18
Въ { у крест. въ сельск. обществ.	358	236	1.088	305	721	—
томъ } » землевл. и др. лицъ въ уѣздѣ	35	28	76	15	18	—
числѣ: } » городскихъ жителей	35	7	5	—	3	18
Нубанская	937	14.289	11.315	1.407	6.284	—
Въ { у крест. въ сельск. обществ.	422	7.207	6.123	789	3.499	—
томъ } » землевл. и др. лицъ въ уѣздѣ	433	5.794	4.980	605	2.692	—
числѣ: } » городскихъ жителей	82	1.288	212	13	93	—
Кутаисская	152	596	150	53	61	—
Въ { у крест. въ сельск. обществ.	94	254	120	52	44	—
томъ } » землевл. и др. лицъ въ уѣздѣ	18	111	26	1	16	—
числѣ: } » городскихъ жителей	40	231	4	—	1	—
Ставропольская	623	12.559	11.895	2.132	10.767	—
Въ { у крест. въ сельск. обществ.	517	11.454	11.198	2.007	10.288	—
томъ } » землевл. и др. лицъ въ уѣздѣ	76	831	641	116	448	—
числѣ: } » городскихъ жителей	30	274	56	9	31	—
Терская	274	3.301	2.708	679	2.049	145
Въ { у крест. въ сельск. обществ.	77	1.863	1.836	528	1.536	—
томъ } » землевл. и др. лицъ въ уѣздѣ	49	469	541	98	303	—
числѣ: } » городскихъ жителей	148	969	331	53	210	145

Г У Б Е Р Н И И. Gouvernements.	Nombre des chevaux chez les propriétaires:												
	Имѣющихъ 5 лошадей. Ayant 5 chevaux.						Имѣющихъ 6 лошадей. Ayant 6 chevaux.						
	Жеребцовъ. Etalons.	Мериновъ. Hongres.	Кобылъ. Juments.	Сосуновъ. Poulains.	Малолѣтк. моложе 4 л. Jeunes, moins de 4 ans.	4 лѣтковъ. Agés de 4 ans.	Муловъ. Mulets.	Жеребцовъ. Etalons.	Мериновъ. Hongres.	Кобылъ. Juments.	Сосуновъ. Poulains.	Малолѣтк. моложе 4 л. Jeunes, moins de 4 ans.	4 лѣтковъ. Agés de 4 ans.
Бакинская	1.035	234	1.966	546	1.284	—	854	186	1.301	369	842	—	
Въ { у крест. въ сельск. обществ.	649	217	1.841	520	1.203	—	429	165	1.251	359	814	—	
томъ } » землевл. и др. лицъ въ уѣздѣ	94	12	124	26	79	—	52	12	49	10	27	—	
числѣ: } » городскихъ жителей	292	5	1	—	2	—	373	9	1	—	1	—	
Батумская	23	17	5	—	—	—	16	11	7	—	2	—	
Въ { у крест. въ сельск. обществ.	2	—	3	—	—	—	—	3	7	—	2	—	
томъ } » землевл. и др. лицъ въ уѣздѣ	3	7	—	—	—	—	6	—	—	—	—	—	
числѣ: } » городскихъ жителей	18	10	2	—	—	—	10	8	—	—	—	—	
Дагестанская	118	107	378	129	238	—	99	59	213	60	121	—	
Въ { у крест. въ сельск. обществ.	86	52	357	126	224	—	44	26	189	58	109	—	
томъ } » землевл. и др. лицъ въ уѣздѣ	10	18	17	3	12	—	21	13	24	2	12	—	
числѣ: } » городскихъ жителей	22	37	4	—	2	—	34	20	—	—	—	—	
Елисаветпольская	396	75	1.150	359	539	36	338	49	733	242	420	36	
Въ { у крест. въ сельск. обществ.	311	65	1.020	319	508	32	194	37	606	207	386	28	
томъ } » землевл. и др. лицъ въ уѣздѣ	71	9	130	40	31	4	116	11	123	33	32	3	
числѣ: } » городскихъ жителей	14	1	—	—	—	—	28	1	4	2	2	5	
Нарсская	306	172	703	199	536	4	252	148	515	126	393	—	
Въ { у крест. въ сельск. обществ.	251	146	632	189	507	—	198	115	450	109	358	—	
томъ } » землевл. и др. лицъ въ уѣздѣ	35	20	58	6	26	—	47	30	55	9	27	—	
числѣ: } » городскихъ жителей	20	6	13	4	3	4	7	3	10	8	8	—	
Нубанская	608	7.204	7.013	1.409	4.786	—	521	5.935	5.807	1.273	4.368	—	
Въ { у крест. въ сельск. обществ.	245	3.188	3.388	722	2.422	—	182	2.404	2.555	567	2.026	—	
томъ } » землевл. и др. лицъ въ уѣздѣ	302	3.489	3.435	665	2.259	—	297	3.118	3.111	675	2.231	—	
числѣ: } » городскихъ жителей	61	527	190	22	105	—	42	413	141	31	111	—	
Кутаисская	29	171	76	32	27	—	27	138	67	18	14	—	
Въ { у крест. въ сельск. обществ.	10	85	53	27	20	—	8	56	49	13	12	—	
томъ } » землевл. и др. лицъ въ уѣздѣ	9	37	22	5	7	—	—	32	15	5	2	—	
числѣ: } » городскихъ жителей	10	49	1	—	—	—	19	50	3	—	—	—	
Ставропольская	469	7.314	6.926	1.588	6.763	—	351	4.771	4.591	1.107	4.714	—	
Въ { у крест. въ сельск. обществ.	386	6.752	6.509	1.493	6.420	—	287	4.239	4.305	1.018	4.419	—	
томъ } » землевл. и др. лицъ въ уѣздѣ	63	437	373	79	318	—	46	447	258	87	278	—	
числѣ: } » городскихъ жителей	20	125	44	16	25	—	18	85	28	2	17	—	
Терская	157	1.940	1.832	468	1.435	18	140	1.336	1.245	347	1.111	45	
Въ { у крест. въ сельск. обществ.	48	1.154	1.272	339	1.032	—	40	708	860	258	780	—	
томъ } » землевл. и др. лицъ въ уѣздѣ	37	288	394	93	268	—	35	251	275	66	231	—	
числѣ: } » городскихъ жителей	72	498	166	36	135	18	65	377	110	23	100	45	

Г У Б Е Р Н И И. Gouvernements.	Число лошадей у коневладѣльцевъ:					
	Имѣющихъ 7 лошадей. Ayant 7 chevaux.					
	Жеребцовъ. Etalons.	Мериновъ. Hongres.	Кобылъ. Juments.	Сосуновъ. Poulains.	Молодые 4 л. Jeunes, moins de 4 ans.	4 лѣтковъ. Agés de 4 ans.
Бакинская	524	160	990	304	738	—
Въ { у крест. въ сельск. обществ.	320	147	956	297	702	—
томъ { » земель. и др. лицъ въ уѣздѣ	38	11	34	7	36	—
числѣ: { » городскихъ жителей	166	2	—	—	—	—
Батумская	21	21	7	—	7	—
Въ { у крест. въ сельск. обществ.	10	7	4	—	7	—
томъ { » земель. и др. лицъ въ уѣздѣ	—	—	—	—	—	—
числѣ: { » городскихъ жителей	11	14	3	—	—	—
Дагестанская	51	35	183	51	121	—
Въ { у крест. въ сельск. обществ.	31	26	166	48	107	—
томъ { » земель. и др. лицъ въ уѣздѣ	6	4	16	2	14	—
числѣ: { » городскихъ жителей	14	5	1	1	—	—
Елисаветпольская	231	44	586	201	331	14
Въ { у крест. въ сельск. обществ.	147	42	497	181	316	14
томъ { » земель. и др. лицъ въ уѣздѣ	63	2	89	20	15	—
числѣ: { » городскихъ жителей	21	—	—	—	—	—
Карсская	150	100	391	98	346	—
Въ { у крест. въ сельск. обществ.	132	88	354	90	323	—
томъ { » земель. и др. лицъ въ уѣздѣ	16	11	36	6	22	—
числѣ: { » городскихъ жителей	2	1	1	2	1	—
Кубанская	416	3.384	3.855	1.009	3.166	—
Въ { у крест. въ сельск. обществ.	122	1.280	1.585	433	1.333	—
томъ { » земель. и др. лицъ въ уѣздѣ	254	1.895	2.167	561	1.759	—
числѣ: { » городскихъ жителей	40	209	103	15	74	—
Кутаисская	16	84	31	9	7	—
Въ { у крест. въ сельск. обществ.	2	6	27	8	6	—
томъ { » земель. и др. лицъ въ уѣздѣ	7	46	1	1	1	—
числѣ: { » городскихъ жителей	7	32	3	—	—	—
Ставропольская	198	2.617	2.577	751	2.873	—
Въ { у крест. въ сельск. обществ.	142	2.316	2.339	688	2.635	—
томъ { » земель. и др. лицъ въ уѣздѣ	49	254	229	62	225	—
числѣ: { » городскихъ жителей	7	47	9	1	13	—
Терская	75	821	735	233	815	9
Въ { у крест. въ сельск. обществ.	25	482	517	160	552	—
томъ { » земель. и др. лицъ въ уѣздѣ	15	116	128	50	153	—
числѣ: { » городскихъ жителей	35	223	90	23	110	9

Г У Б Е Р Н И И. Gouvernements.	Nombre des chevaux chez les propriétaires:												
	Имѣющихъ 8 лошадей. Ayant 8 chevaux.						Имѣющихъ 9 лошадей. Ayant 9 chevaux.						
	Жеребцовъ. Etalons.	Мериновъ. Hongres.	Кобылъ. Juments.	Сосуновъ. Poulains.	Молодые 4 л. Jeunes, moins de 4 ans.	4 лѣтковъ. Agés de 4 ans.	Муловъ. Mulets.	Жеребцовъ. Etalons.	Мериновъ. Hongres.	Кобылъ. Juments.	Сосуновъ. Poulains.	Молодые 4 л. Jeunes, moins de 4 ans.	4 лѣтковъ. Agés de 4 ans.
Бакинская	548	133	785	214	560	—	449	126	565	164	433	—	
Въ { у крест. въ сельск. обществ.	250	108	735	203	544	—	201	99	537	153	405	—	
томъ { » земель. и др. лицъ въ уѣздѣ	28	17	48	11	16	—	31	3	26	11	28	—	
числѣ: { » городскихъ жителей	270	8	2	—	—	—	217	24	2	—	—	—	
Батумская	50	46	8	—	8	—	10	8	—	—	—	—	
Въ { у крест. въ сельск. обществ.	—	1	8	—	7	—	—	—	—	—	—	—	
томъ { » земель. и др. лицъ въ уѣздѣ	5	2	—	—	1	—	—	—	—	—	—	—	
числѣ: { » городскихъ жителей	45	43	—	—	—	—	10	8	—	—	—	—	
Дагестанская	30	43	117	51	79	—	48	28	73	21	55	—	
Въ { у крест. въ сельск. обществ.	19	16	100	47	74	—	24	9	71	21	55	—	
томъ { » земель. и др. лицъ въ уѣздѣ	6	16	17	4	5	—	8	1	—	—	—	—	
числѣ: { » городскихъ жителей	5	11	—	—	—	—	16	18	2	—	—	—	
Елисаветпольская	473	45	416	170	271	9	84	15	214	95	129	3	
Въ { у крест. въ сельск. обществ.	302	31	332	150	251	6	58	15	190	85	126	3	
томъ { » земель. и др. лицъ въ уѣздѣ	64	9	84	20	20	3	17	—	24	10	3	—	
числѣ: { » городскихъ жителей	107	5	—	—	—	—	9	—	—	—	—	—	
Карсская	123	89	264	85	255	—	157	64	179	41	198	—	
Въ { у крест. въ сельск. обществ.	103	64	235	79	239	—	77	36	173	41	195	—	
томъ { » земель. и др. лицъ въ уѣздѣ	5	21	24	2	12	—	80	28	6	—	3	—	
числѣ: { » городскихъ жителей	15	4	5	4	4	—	—	—	—	—	—	—	
Кубанская	365	2.820	3.017	948	2.562	—	309	2.081	2.198	680	2.031	—	
Въ { у крест. въ сельск. обществ.	106	949	1.284	413	1.088	—	112	673	962	313	865	—	
томъ { » земель. и др. лицъ въ уѣздѣ	240	1.742	1.685	522	1.435	—	187	1.344	1.208	354	1.146	—	
числѣ: { » городскихъ жителей	19	129	48	13	39	—	10	64	28	13	20	—	
Кутаисская	63	141	4	—	—	—	15	92	17	8	3	—	
Въ { у крест. въ сельск. обществ.	26	37	1	—	—	—	4	39	12	5	3	—	
томъ { » земель. и др. лицъ въ уѣздѣ	18	11	3	—	—	—	3	16	5	3	—	—	
числѣ: { » городскихъ жителей	19	93	—	—	—	—	8	37	—	—	—	—	
Ставропольская	172	1.736	1.535	479	1.686	—	104	993	848	299	1.140	—	
Въ { у крест. въ сельск. обществ.	130	1.525	1.406	430	1.541	—	82	851	753	262	1.031	—	
томъ { » земель. и др. лицъ въ уѣздѣ	33	196	129	49	145	—	16	116	94	37	106	—	
числѣ: { » городскихъ жителей	9	15	—	—	—	—	6	26	1	—	3	—	
Терская	70	620	586	180	597	43	33	440	431	144	406	4	
Въ { у крест. въ сельск. обществ.	21	319	427	131	422	—	16	239	315	114	288	—	
томъ { » земель. и др. лицъ въ уѣздѣ	6	99	102	41	112	—	7	104	91	26	87	—	
числѣ: { » городскихъ жителей	43	202	57	8	63	43	10	97	25	4	31	4	

Г У Б Е Р Н І И. Gouvernements.	Число лошадей у коневладѣльцевъ: Имѣющихъ 10 лошадей. Ayant 10 chevaux.							Nombre des chevaux chez les propriétaires. Имѣющихъ 11—20 лошадей. Ayant 11—20 chevaux.							Имѣющихъ 21—30 лошадей. Ayant 21—30 chevaux.						
	Жеребцовъ. Etalons.	Мериновъ. Hongres.	Кобылъ. Juments.	Сосуновъ. Poulains.	Молодые 4 л. Jeunes, moins de 4 ans.	4 лѣтковъ. Agés de 4 ans.	Муловъ. Mulets.	Жеребцовъ. Etalons.	Мериновъ. Hongres.	Кобылъ. Juments.	Сосуновъ. Poulains.	Молодые 4 л. Jeunes, moins de 4 ans.	4 лѣтковъ. Agés de 4 ans.	Муловъ. Mulets.	Жеребцовъ. Etalons.	Мериновъ. Hongres.	Кобылъ. Juments.	Сосуновъ. Poulains.	Молодые 4 л. Jeunes, moins de 4 ans.	4 лѣтковъ. Agés de 4 ans.	Муловъ. Mulets.
	Банинская	348	71	525	155	381		—	1.590	329	2.267	859	1.720		—	454	63	615	218	426	
Въ { у крест. въ сельск. обществ.	181	61	485	146	357		—	739	292	2.038	803	1.593		—	83	46	582	196	396		—
томъ { » земель. и др. лицъ въ уѣздѣ	10	7	40	9	24		—	89	13	229	56	126		—	35	4	33	22	30		—
числѣ: { » городскихъ жителей	157	3	—	—	—		—	762	24	—	—	1		—	336	13	—	—	—		—
Батумская	31	21	19	—	19		—	83	57	—	—	—		—	18	32	17	1	8		—
Въ { у крест. въ сельск. обществ.	1	1	19	—	19		—	—	—	—	—	—		—	3	4	14	—	6		—
томъ { » земель. и др. лицъ въ уѣздѣ	—	—	—	—	—		—	26	3	—	—	—		—	—	—	—	—	—		—
числѣ: { » городскихъ жителей	30	20	—	—	—		—	57	54	—	—	—		—	15	28	3	1	2		—
Дагестанская	11	30	73	30	46		—	139	84	502	160	299		—	50	30	223	66	164		—
Въ { у крест. въ сельск. обществ.	10	21	52	15	42		—	70	46	379	124	248		—	20	12	141	34	100		—
томъ { » земель. и др. лицъ въ уѣздѣ	—	1	9	21	4		—	68	28	123	36	51		—	30	18	82	32	64		—
числѣ: { » городскихъ жителей	—	—	—	—	—		—	1	10	—	—	—		—	—	—	—	—	—		—
Елисаветпольская	107	17	332	94	178		—	336	52	858	332	460		17	106	16	191	90	37		—
Въ { у крест. въ сельск. обществ.	56	13	282	81	146		—	200	40	551	243	361		8	17	2	89	43	24		—
томъ { » земель. и др. лицъ въ уѣздѣ	41	4	50	13	32		—	90	12	306	89	99		—	61	14	102	47	13		—
числѣ: { » городскихъ жителей	10	—	—	—	—		—	46	—	1	—	—		9	28	—	—	—	—		—
Нарсская	61	40	123	16	130		—	194	82	366	83	357		—	35	37	56	—	18		—
Въ { у крест. въ сельск. обществ.	58	40	115	16	121		—	142	48	322	79	320		—	11	—	28	—	13		—
томъ { » земель. и др. лицъ въ уѣздѣ	—	3	8	—	9		—	52	34	44	4	37		—	8	32	28	—	5		—
числѣ: { » городскихъ жителей	—	—	—	—	—		—	—	—	—	—	—		—	16	5	—	—	—		—
Кубанская	281	1.745	1.870	561	1.683		—	1.678	7.680	9.481	3.357	8.239		—	599	2.239	3.671	1.380	3.120		—
Въ { у крест. въ сельск. обществ.	70	561	802	257	730		—	548	2.227	4.421	1.698	3.567		—	244	649	2.010	774	1.552		—
томъ { » земель. и др. лицъ въ уѣздѣ	190	1.099	1.028	294	919		—	1.049	5.208	4.976	1.636	4.607		—	319	1.430	1.647	606	1.529		—
числѣ: { » городскихъ жителей	21	85	40	10	34		—	81	245	84	23	65		—	36	160	14	—	39		—
Кугаисская	16	62	36	8	8		—	120	274	109	32	31		1	20	67	69	25	16		—
Въ { у крест. въ сельск. обществ.	1	16	23	5	5		—	55	64	45	18	13		1	1	3	27	12	5		—
томъ { » земель. и др. лицъ въ уѣздѣ	11	30	13	3	3		—	28	104	64	14	18		—	4	27	42	13	11		—
числѣ: { » городскихъ жителей	4	16	—	—	—		—	37	106	—	—	—		—	15	37	—	—	—		—
Ставропольская	81	691	614	225	819		—	339	2.363	1.688	653	2.447		—	89	408	534	131	678		—
Въ { у крест. въ сельск. обществ.	58	544	554	193	731		—	207	1.614	1.371	539	1.917		—	47	276	385	66	443		—
томъ { » земель. и др. лицъ въ уѣздѣ	22	131	55	28	84		—	116	720	312	114	526		—	40	113	149	65	235		—
числѣ: { » городскихъ жителей	1	16	5	4	4		—	16	29	5	—	4		—	2	19	—	—	—		—
Терская	50	354	418	104	369		—	309	1.215	1.948	665	1.780		21	128	236	931	316	859		—
Въ { у крест. въ сельск. обществ.	22	189	298	76	265		—	160	537	1.461	516	1.227		—	82	130	738	272	649		—
томъ { » земель. и др. лицъ въ уѣздѣ	11	65	89	25	60		—	60	279	318	116	367		—	35	81	120	29	153		—
числѣ: { » городскихъ жителей	17	100	31	3	44		—	89	399	169	33	186		21	11	25	73	15	57		—

Г У Б Е Р Н І И. Gouvernements.	Число лошадей у коневладѣльцевъ:					
	Имѣющихъ 31—50 лошадей. Ayant 31—50 chevaux.					
	Жеребцовъ. Etalons.	Мериновъ. Hongres.	Кобылъ. Juments.	Сосуновъ. Poulains.	Молодыхъ 4 л. Jeunes, moins de 4 ans.	4 лѣтковыхъ Agés de 4 ans.
Бакинская	527	50	755	294	463	—
Въ { у крест. въ сельск. обществ.	72	36	675	284	437	—
томъ { » земель. и др. лицъ въ уѣздѣ	27	—	79	10	26	—
числѣ: { городскихъ жителей	428	14	1	—	—	—
Батумская	50	38	16	—	20	—
Въ { у крест. въ сельск. обществ.	1	—	16	—	20	—
томъ { » земель. и др. лицъ въ уѣздѣ	—	—	—	—	—	—
числѣ: { городскихъ жителей	49	38	—	—	—	—
Дагестанская	55	78	293	104	208	—
Въ { у крест. въ сельск. обществ.	4	—	15	13	—	—
томъ { » земель. и др. лицъ въ уѣздѣ	28	16	278	91	208	—
числѣ: { городскихъ жителей	23	62	—	—	—	—
Елисаветпольская	35	2	175	45	54	—
Въ { у крест. въ сельск. обществ.	1	—	20	10	2	—
томъ { » земель. и др. лицъ въ уѣздѣ	34	2	155	35	52	—
числѣ: { городскихъ жителей	—	—	—	—	—	—
Карсская	16	21	12	8	11	—
Въ { у крест. въ сельск. обществ.	2	3	10	7	9	—
томъ { » земель. и др. лицъ въ уѣздѣ	—	—	—	—	—	—
числѣ: { городскихъ жителей	14	18	2	1	2	—
Кубанская	416	1.561	3.165	1.354	2.829	—
Въ { у крест. въ сельск. обществ.	236	609	2.125	917	1.642	—
томъ { » земель. и др. лицъ въ уѣздѣ	180	952	1.040	437	1.187	—
числѣ: { городскихъ жителей	—	—	—	—	—	—
Кутаисская	69	54	137	13	13	—
Въ { у крест. въ сельск. обществ.	13	22	20	5	4	—
томъ { » земель. и др. лицъ въ уѣздѣ	32	25	117	8	9	—
числѣ: { городскихъ жителей	24	7	—	—	—	—
Ставропольская	151	398	1.055	219	1.108	—
Въ { у крест. въ сельск. обществ.	100	138	694	130	607	—
томъ { » земель. и др. лицъ въ уѣздѣ	47	233	361	89	501	—
числѣ: { городскихъ жителей	4	27	—	—	—	—
Терская	164	328	1.487	515	1.340	—
Въ { у крест. въ сельск. обществ.	108	142	1.150	415	1.020	—
томъ { » земель. и др. лицъ въ уѣздѣ	43	110	271	90	234	—
числѣ: { городскихъ жителей	13	76	66	10	86	—

Г У Б Е Р Н І И. Gouvernements.	Nombre des chevaux chez les propriétaires:												
	Имѣющихъ 51—75 лошадей. Ayant 51—75 chevaux.						Имѣющихъ 76—100 лошадей. Ayant 76—100 chevaux.						
	Жеребцовъ. Etalons.	Мериновъ. Hongres.	Кобылъ. Juments.	Сосуновъ. Poulains.	Молодыхъ 4 л. Jeunes, moins de 4 ans.	4 лѣтковыхъ Agés de 4 ans.	Муловъ. Mules.	Жеребцовъ. Etalons.	Мериновъ. Hongres.	Кобылъ. Juments.	Сосуновъ. Poulains.	Молодыхъ 4 л. Jeunes, moins de 4 ans.	4 лѣтковыхъ Agés de 4 ans.
Бакинская	319	8	434	182	239	—	93	5	175	38	101	—	
Въ { у крест. въ сельск. обществ.	81	3	337	149	188	—	13	3	145	18	69	—	
томъ { » земель. и др. лицъ въ уѣздѣ	66	3	96	33	51	—	6	—	30	20	32	—	
числѣ: { городскихъ жителей	172	2	1	—	—	—	74	2	—	—	—	—	
Батумская	—	—	—	—	—	—	—	—	—	—	—	—	
Въ { у крест. въ сельск. обществ.	—	—	—	—	—	—	—	—	—	—	—	—	
томъ { » земель. и др. лицъ въ уѣздѣ	—	—	—	—	—	—	—	—	—	—	—	—	
числѣ: { городскихъ жителей	—	—	—	—	—	—	—	—	—	—	—	—	
Дагестанская	35	73	177	48	104	—	20	10	35	15	—	—	
Въ { у крест. въ сельск. обществ.	—	—	—	—	—	—	—	—	—	—	—	—	
томъ { » земель. и др. лицъ въ уѣздѣ	35	73	177	48	104	—	20	10	35	15	—	—	
числѣ: { городскихъ жителей	—	—	—	—	—	—	—	—	—	—	—	—	
Елисаветпольская	38	8	283	83	140	—	100	11	114	50	59	—	
Въ { у крест. въ сельск. обществ.	—	—	—	—	—	—	—	—	—	—	—	—	
томъ { » земель. и др. лицъ въ уѣздѣ	38	8	283	83	140	—	31	1	114	50	59	—	
числѣ: { городскихъ жителей	—	—	—	—	—	—	69	10	—	—	—	—	
Карсская	12	166	3	—	—	—	2	87	33	25	34	—	
Въ { у крест. въ сельск. обществ.	—	—	—	—	—	—	—	—	—	—	—	—	
томъ { » земель. и др. лицъ въ уѣздѣ	12	166	3	—	—	—	2	87	33	25	34	—	
числѣ: { городскихъ жителей	—	—	—	—	—	—	—	—	—	—	—	—	
Кубанская	241	676	2.285	848	1.800	—	112	240	1.093	486	1.079	—	
Въ { у крест. въ сельск. обществ.	157	368	1.687	646	1.219	—	66	115	742	313	626	—	
томъ { » земель. и др. лицъ въ уѣздѣ	84	308	598	202	581	—	46	125	351	173	453	—	
числѣ: { городскихъ жителей	—	—	—	—	—	—	—	—	—	—	—	—	
Кутаисская	—	—	—	—	—	—	3	40	17	11	17	—	
Въ { у крест. въ сельск. обществ.	—	—	—	—	—	—	—	—	—	—	—	—	
томъ { » земель. и др. лицъ въ уѣздѣ	—	—	—	—	—	—	3	40	17	11	17	—	
числѣ: { городскихъ жителей	—	—	—	—	—	—	—	—	—	—	—	—	
Ставропольская	96	262	847	179	963	—	71	93	600	149	690	—	
Въ { у крест. въ сельск. обществ.	49	73	422	52	365	—	55	53	477	112	435	—	
томъ { » земель. и др. лицъ въ уѣздѣ	47	189	425	127	598	—	16	40	123	37	255	—	
числѣ: { городскихъ жителей	—	—	—	—	—	—	—	—	—	—	—	—	
Терская	80	151	917	251	781	—	131	225	1.587	468	1.439	—	
Въ { у крест. въ сельск. обществ.	45	55	632	187	386	—	80	110	1.190	386	935	—	
томъ { » земель. и др. лицъ въ уѣздѣ	21	73	171	54	279	—	43	78	300	81	465	—	
числѣ: { городскихъ жителей	14	23	114	10	116	—	8	37	97	1	39	—	

Г У Б Е Р Н И И. Gouvernements.	Число лошадей у коневладѣльцевъ:										
	Имѣющихъ 101—200 лошадей. Ayant 101—200 chevaux.					Имѣющихъ 201— Ayant 201—					
	Жеребцовъ. Etalons.	Мериновъ. Hongres.	Кобылъ. Juments.	Сосуновъ. Poulains.	Молодые 4 л. Jeunes, moins de 4 ans.	4 лѣтковыхъ. Agés de 4 ans.	Муловъ. Mulets.	Жеребцовъ. Etalons.	Мериновъ. Hongres.	Кобылъ. Juments.	Сосуновъ. Poulains.
Бакинская	144	9	218	93	144	—	—	—	—	—	—
Въ { у крест. въ сельск. обществ.	10	—	170	72	119	—	—	—	—	—	—
томъ { > землевл. и др. лицъ въ уѣздѣ	26	8	48	21	25	—	—	—	—	—	—
числѣ: { > городскихъ жителей	108	1	—	—	—	—	—	—	—	—	—
Батумская	—	—	—	—	7	—	—	—	—	—	—
Въ { у крест. въ сельск. обществ.	—	—	—	—	—	—	—	—	—	—	—
томъ { > землевл. и др. лицъ въ уѣздѣ	—	—	—	—	—	—	—	—	—	—	—
числѣ: { > городскихъ жителей	—	—	—	—	—	—	—	—	—	—	—
Дагестанская	13	7	120	25	85	—	—	—	—	—	—
Въ { у крест. въ сельск. обществ.	3	—	60	—	40	—	—	—	—	—	—
томъ { > землевл. и др. лицъ въ уѣздѣ	10	7	60	25	45	—	—	—	—	—	—
числѣ: { > городскихъ жителей	—	—	—	—	—	—	—	—	—	—	—
Елисаветпольская	—	—	—	—	—	—	—	—	—	—	—
Въ { у крест. въ сельск. обществ.	—	—	—	—	—	—	—	—	—	—	—
томъ { > землевл. и др. лицъ въ уѣздѣ	—	—	—	—	—	—	—	—	—	—	—
числѣ: { > городскихъ жителей	—	—	—	—	—	—	—	—	—	—	—
Карсская	—	—	—	—	—	—	—	—	—	—	—
Въ { у крест. въ сельск. обществ.	—	—	—	—	—	—	—	—	—	—	—
томъ { > землевл. и др. лицъ въ уѣздѣ	—	—	—	—	—	—	—	—	—	—	—
числѣ: { > городскихъ жителей	—	—	—	—	—	—	—	—	—	—	—
Кубанская	393	965	3.806	1.641	2.720	—	72	118	651	324	—
Въ { у крест. въ сельск. обществ.	238	469	2.314	1.092	1.520	—	68	105	629	324	—
томъ { > землевл. и др. лицъ въ уѣздѣ	155	496	1.492	549	1.200	—	4	13	22	—	—
числѣ: { > городскихъ жителей	—	—	—	—	—	—	—	—	—	—	—
Кутаисская	—	—	—	—	—	—	—	—	—	—	—
Въ { у крест. въ сельск. обществ.	—	—	—	—	—	—	—	—	—	—	—
томъ { > землевл. и др. лицъ въ уѣздѣ	—	—	—	—	—	—	—	—	—	—	—
числѣ: { > городскихъ жителей	—	—	—	—	—	—	—	—	—	—	—
Ставропольская	192	274	1.558	511	1.625	—	43	56	387	88	—
Въ { у крест. въ сельск. обществ.	111	142	980	319	776	—	43	56	387	88	—
томъ { > землевл. и др. лицъ въ уѣздѣ	81	132	578	192	849	—	—	—	—	—	—
числѣ: { > городскихъ жителей	—	—	—	—	—	—	—	—	—	—	—
Терская	258	408	3.058	833	2.402	—	91	158	1.061	359	—
Въ { у крест. въ сельск. обществ.	146	182	1.878	540	1.356	—	60	85	804	246	—
томъ { > землевл. и др. лицъ въ уѣздѣ	68	175	778	203	805	—	31	73	257	113	—
числѣ: { > городскихъ жителей	44	51	402	92	241	—	—	—	—	—	—

300 лошадей. 300 chevaux.	Имѣющихъ свыше 300 лощ. Ayant plus de 300 chevaux.										В С Е Г О . Т О Т А Л .					
	300 лошадей. 300 chevaux.					Имѣющихъ свыше 300 лощ. Ayant plus de 300 chevaux.					В С Е Г О . Т О Т А Л .					
	Молодые 4 л. Jeunes, moins de 4 ans.	4 лѣтковыхъ. Agés de 4 ans.	Муловъ. Mulets.	Жеребцовъ. Etalons.	Мериновъ. Hongres.	Кобылъ. Juments.	Сосуновъ. Poulains.	Молодые 4 л. Jeunes, moins de 4 ans.	4 лѣтковыхъ. Agés de 4 ans.	Муловъ. Mulets.	Жеребцовъ. Etalons.	Мериновъ. Hongres.	Кобылъ. Juments.	Сосуновъ. Poulains.	Молодые 4 л. Jeunes, moins de 4 ans.	4 лѣтковыхъ. Agés de 4 ans.
—	—	—	—	—	—	—	—	—	—	26.458	2.853	32.677	7.261	16.773	—	2
—	—	—	388	3	—	—	—	—	—	17.051	2.423	30.601	6.859	15.708	—	2
—	—	—	—	—	—	—	—	—	—	1.675	229	2.004	392	1.020	—	—
—	—	—	388	3	—	—	—	—	—	7.732	201	72	10	45	—	—
—	—	—	—	—	—	—	—	—	—	2.611	1.302	1.646	48	464	—	—
—	—	—	—	—	—	—	—	—	—	1.879	728	1.565	47	460	—	—
—	—	—	—	—	—	—	—	—	—	69	83	3	—	2	—	—
—	—	—	—	—	—	—	—	—	—	663	491	78	1	2	—	—
—	—	—	—	—	—	—	—	—	—	5.800	6.496	10.160	2.504	5.629	—	153
—	—	—	—	—	—	—	—	—	—	4.719	5.418	8.943	2.214	5.003	—	153
—	—	—	—	—	—	—	—	—	—	343	349	1.062	286	620	—	—
—	—	—	—	—	—	—	—	—	—	738	729	155	4	6	—	—
—	—	—	—	—	—	—	—	—	—	20.750	1.741	29.260	4.255	7.982	—	4.896
—	—	—	—	—	—	—	—	—	—	16.908	1.425	25.848	3.576	6.908	—	4.651
—	—	—	—	—	—	—	—	—	—	2.329	243	3.360	676	1.037	—	212
—	—	—	—	—	—	—	—	—	—	1.513	73	52	3	37	—	33
—	—	—	—	—	—	—	—	—	—	5.501	3.044	12.406	2.456	7.151	—	171
—	—	—	—	—	—	—	—	—	—	4.481	1.632	11.658	2.333	6.811	—	1
—	—	—	—	—	—	—	—	—	—	515	1.231	635	95	297	—	—
—	—	—	—	—	—	—	—	—	—	505	181	113	28	43	—	170
656	—	—	—	—	—	—	—	—	—	10.238	105.492	97.084	20.057	62.566	—	—
491	—	—	—	—	—	—	—	—	—	4.558	51.197	54.276	11.593	34.271	—	—
165	—	—	—	—	—	—	—	—	—	4.926	43.597	40.860	8.252	27.451	—	—
—	—	—	—	—	—	—	—	—	—	754	10.698	1.948	212	844	—	—
—	—	—	—	—	—	—	—	—	—	3.407	23.715	9.558	1.056	2.868	—	361
—	—	—	—	—	—	—	—	—	—	2.710	17.175	7.935	910	2.425	—	208
—	—	—	—	—	—	—	—	—	—	402	5.134	1.560	145	437	—	146
—	—	—	—	—	—	—	—	—	—	295	1.406	63	1	6	—	7
454	—	—	—	—	—	—	—	—	—	5.862	79.538	83.496	14.022	74.831	—	—
454	—	—	—	—	—	—	—	—	—	4.369	68.321	75.794	12.515	67.765	—	—
—	—	—	—	—	—	—	—	—	—	1.141	8.298	7.026	1.419	6.802	—	—
—	—	—	—	—	—	—	—	—	—	352	2.919	676	88	264	—	—
1.192	—	—	—	—	—	—	—	—	—	3.553	36.247	36.280	8.253	28.836	—	407
652	—	—	—	—	—	—	—	—	—	1.560	23.054	26.282	6.399	20.111	—	—
—	—	—	—	—	—	—	—	—	—	770	4.897	6.884	1.431	6.646	—	—
—	—	—	—	—	—	—	—	—	—	1.223	8.296	3.114	423	2.079	—	407

Г У Б Е Р Н И И. Gouvernements.	Число лошадей у коневладѣльцевъ:							Nombre des chevaux chez les propriétaires:													
	Имѣющихъ 1 лошадь. Ayant 1 cheval.							Имѣющихъ 2 лошади. Ayant 2 chevaux.							Имѣющихъ 3 лошади. Ayant 3 chevaux.						
	Жеребцовъ. Etalons.	Мериновъ. Hongres.	Кобылъ. Juments.	Сосуновъ. Poulains.	Молодые моложе 4 л. Jeunes, moins de 4 ans.	4 лѣтковъ. Agés de 4 ans.	Муловъ. Mulets.	Жеребцовъ. Etalons.	Мериновъ. Hongres.	Кобылъ. Juments.	Сосуновъ. Poulains.	Молодые моложе 4 л. Jeunes, moins de 4 ans.	4 лѣтковъ. Agés de 4 ans.	Муловъ. Mulets.	Жеребцовъ. Etalons.	Мериновъ. Hongres.	Кобылъ. Juments.	Сосуновъ. Poulains.	Молодые моложе 4 л. Jeunes, moins de 4 ans.	4 лѣтковъ. Agés de 4 ans.	Муловъ. Mulets.
Тифлисская	4.990	7.271	9.757	182	2.372	—	2.237	2.742	6.423	1.825	2.756	—	19	1.549	1.469	3.189	889	1.950	—	2	
Въ { у крест. въ сельск. обществ.	3.701	5.586	9.154	175	2.183	—	1.434	1.909	5.966	1.734	2.586	—	11	1.044	1.040	2.918	832	1.799	—	2	
томъ } > землевл. и др. лицъ въ уѣздѣ	633	1.216	505	7	154	—	271	462	399	87	135	—	—	200	246	234	55	126	—	—	
числѣ: } > городскихъ жителей	656	469	98	—	35	—	532	371	58	4	35	—	8	305	183	37	2	25	—	—	
Эриванская	5.284	473	5.068	49	1.592	—	1.225	195	3.158	733	1.559	—	—	715	116	1.572	464	1.027	—	—	
Въ { у крест. въ сельск. обществ.	4.570	375	4.845	45	1.509	—	938	123	2.991	693	1.485	—	—	568	88	1.508	441	980	—	—	
томъ } > землевл. и др. лицъ въ уѣздѣ	501	50	477	3	65	—	81	15	122	29	51	—	—	49	1	50	12	38	—	—	
числѣ: } > городскихъ жителей	213	48	46	1	18	—	206	57	45	11	23	—	—	98	27	14	11	3	—	—	
Всего по Кавказу	45.596	70.958	76.203	1.231	25.686	3.830	17.013	65.218	75.379	12.608	42.118	1.314	8.916	31.563	43.506	9.464	29.473	327			
Въ { у крест. въ сельск. обществ.	38.184	52.437	67.845	1.110	23.467	3.543	11.616	44.059	63.385	11.571	37.124	1.041	6.287	22.950	36.542	8.256	25.696	241			
томъ } > землевл. и др. лицъ въ уѣздѣ	3.828	11.135	6.870	107	1.915	234	1.871	13.739	10.527	903	4.412	84	1.102	5.507	6.183	1.066	3.338	21			
числѣ: } > городскихъ жителей	3.584	7.386	1.488	14	304	53	3.526	7.420	1.467	134	582	189	1.527	3.106	781	142	439	65			
Бессарабская	579	12.039	10.482	198	3.064	891	3.187	104.607	74.017	1.553	34.576	12.122	—	837	16.465	22.568	5.137	12.235	2.101	—	
Въ { у крест. въ сельск. обществ.	345	7.295	8.732	184	2.689	744	2.589	90.923	67.911	1.322	31.546	11.197	—	679	13.780	20.481	4.691	11.301	1.901	—	
томъ } > землевл. и др. лицъ въ уѣздѣ	92	1.695	1.152	6	244	91	238	7.158	4.785	111	2.081	695	—	78	1.348	1.599	355	748	162	—	
числѣ: } > городскихъ жителей	142	3.049	598	8	131	56	360	6.526	1.321	120	949	230	—	80	1.337	488	91	186	38	—	
Екатеринославская	2.003	17.937	11.211	101	3.184	1.616	9.323	87.800	59.282	968	19.042	9.279	—	2.956	21.333	23.522	3.287	12.210	2.683	—	
Въ { у крест. въ сельск. обществ.	1.231	14.431	10.438	97	3.019	1.478	8.269	82.374	57.145	909	18.583	8.954	—	2.411	19.243	22.236	3.174	11.655	2.502	—	
томъ } > землевл. и др. лицъ въ уѣздѣ	279	1.264	523	4	133	121	555	2.825	1.688	44	388	276	—	306	1.330	1.074	94	490	153	—	
числѣ: } > городскихъ жителей	493	2.242	250	—	32	17	499	2.601	449	15	71	49	—	239	760	212	19	65	28	—	
Таврическая	1.816	7.042	3.564	109	1.431	729	5.673	35.566	24.184	483	7.468	3.978	—	2.687	14.461	15.468	2.498	8.666	2.315	—	
Въ { у крест. въ сельск. обществ.	976	3.791	2.665	88	1.090	611	4.070	27.250	20.653	351	6.155	3.565	—	1.868	11.182	13.350	2.134	7.595	2.115	—	
томъ } > землевл. и др. лицъ въ уѣздѣ	338	1.349	606	18	278	95	976	5.302	2.704	106	1.175	345	—	461	2.270	1.840	323	929	168	—	
числѣ: } > городскихъ жителей	502	1.902	293	3	63	23	627	3.014	827	26	138	68	—	358	1.009	278	41	142	32	—	
Херсонская	838	9.483	7.694	76	1.459	637	5.935	99.532	84.582	915	33.613	15.257	—	2.236	25.296	32.298	4.872	13.969	3.523	—	
Въ { у крест. въ сельск. обществ.	391	5.182	6.601	61	1.310	545	4.451	79.419	75.361	801	31.093	13.905	—	1.506	18.926	27.496	4.129	12.126	2.981	—	
томъ } > землевл. и др. лицъ въ уѣздѣ	102	1.394	565	6	94	69	642	10.570	6.400	77	1.862	1.057	—	349	3.626	3.510	534	1.375	443	—	
числѣ: } > городскихъ жителей	345	2.907	528	9	55	23	842	9.543	2.821	37	658	295	—	381	2.744	1.292	209	468	99	—	
Всего въ 4-хъ губерніяхъ	5.236	46.501	32.951	484	9.138	3.873	24.118	327.505	242.065	3.919	94.699	40.636	—	8.716	77.555	93.856	15.794	47.080	10.622	—	
Въ { у крест. въ сельск. обществ.	2.943	30.699	28.436	430	8.108	3.378	19.379	279.966	221.070	3.383	87.377	37.621	—	6.464	63.131	83.563	14.128	42.677	9.499	—	
томъ } > землевл. и др. лицъ въ уѣздѣ	811	5.702	2.846	34	749	376	2.411	25.855	15.577	338	5.506	2.373	—	1.194	8.574	8.023	1.306	3.542	926	—	
числѣ: } > городскихъ жителей	1.482	10.100	1.669	20	281	119	2.328	21.684	5.418	198	1.816	642	—	1.058	5.850	2.270	360	861	197	—	

Г У Б Е Р Н І И. Gouvernements.	Число лошадей у коневладѣльцевъ:						
	Имѣющихъ 4 лошади. Ayant 4 chevaux.						
	Жеребцовъ. Etalons.	Мериновъ. Hongres.	Кобылъ. Juments.	Сосуновъ. Poulains.	Молодыхъ моложе 4 л. Jeunes, moins de 4 ans.	4 лѣтковь. Agés de 4 ans.	Муловъ. Mulets.
Тифлисская	2.103	1.352	2.047	624	1.485	—	—
Въ { у крест. въ сельск. обществ.	1.108	724	1.908	567	1.396	—	—
томъ } > земель. и др. лицъ въ уѣздѣ	198	177	130	57	78	—	—
числѣ: } > городскихъ жителей	797	451	9	—	11	—	—
Эриванская	917	139	900	216	604	—	—
Въ { у крест. въ сельск. обществ.	539	61	845	205	578	—	—
томъ } > земель. и др. лицъ въ уѣздѣ	61	3	41	6	21	—	—
числѣ: } > городскихъ жителей	317	75	14	5	5	—	—
Всего по Кавказу	8.864	33.172	35.312	6.834	24.706	284	—
Въ { у крест. въ сельск. обществ.	4.955	22.220	27.839	5.772	20.582	112	—
томъ } > земель. и др. лицъ въ уѣздѣ	1.113	7.495	6.823	979	3.757	9	—
числѣ: } > городскихъ жителей	2.796	3.457	650	83	367	163	—
Бессарабская	644	14.628	14.461	2.651	10.740	3.336	—
Въ { у крест. въ сельск. обществ.	495	11.921	12.744	2.314	9.777	2.801	—
томъ } > земель. и др. лицъ въ уѣздѣ	73	1.494	1.372	276	796	509	—
числѣ: } > городскихъ жителей	76	1.213	345	61	167	26	—
Екатеринославская	3.571	26.432	19.977	2.017	10.252	3.815	—
Въ { у крест. въ сельск. обществ.	2.982	23.184	18.261	1.868	9.577	3.492	—
томъ } > земель. и др. лицъ въ уѣздѣ	371	2.200	1.560	141	645	271	—
числѣ: } > городскихъ жителей	218	1.048	156	8	30	52	—
Таврическая	2.921	17.379	16.074	2.244	9.195	2.723	—
Въ { у крест. въ сельск. обществ.	2.108	12.962	13.500	1.902	7.918	2.402	—
томъ } > земель. и др. лицъ въ уѣздѣ	582	3.399	2.216	308	1.168	279	—
числѣ: } > городскихъ жителей	231	1.018	358	34	109	42	—
Херсонская	3.144	40.465	34.416	3.263	15.155	6.673	—
Въ { у крест. въ сельск. обществ.	2.101	29.396	27.487	2.638	12.453	5.661	—
томъ } > земель. и др. лицъ въ уѣздѣ	581	7.029	5.657	490	2.229	890	—
числѣ: } > городскихъ жителей	462	4.040	1.272	135	473	122	—
Всего въ 4-хъ губерніяхъ	10.280	98.904	84.928	10.175	45.342	16.547	—
Въ { у крест. въ сельск. обществ.	7.686	77.463	71.992	8.722	39.725	14.356	—
томъ } > земель. и др. лицъ въ уѣздѣ	1.607	14.122	10.805	1.215	4.838	1.949	—
числѣ: } > городскихъ жителей	987	7.319	2.131	238	779	242	—

Г У Б Е Р Н І И. Gouvernements.	Nombre des chevaux chez les propriétaires:													
	Имѣющихъ 5 лошадей. Ayant 5 chevaux.							Имѣющихъ 6 лошадей. Ayant 6 chevaux.						
	Жеребцовъ. Etalons.	Мериновъ. Hongres.	Кобылъ. Juments.	Сосуновъ. Poulains.	Молодыхъ моложе 4 л. Jeunes, moins de 4 ans.	4 лѣтковь. Agés de 4 ans.	Муловъ. Mulets.	Жеребцовъ. Etalons.	Мериновъ. Hongres.	Кобылъ. Juments.	Сосуновъ. Poulains.	Молодыхъ моложе 4 л. Jeunes, moins de 4 ans.	4 лѣтковь. Agés de 4 ans.	Муловъ. Mulets.
Тифлисская	942	724	1.407	457	1.009	—	580	439	965	297	—	737	—	
Въ { у крест. въ сельск. обществ.	557	446	1.323	433	960	—	325	288	877	266	—	692	—	
томъ } > земель. и др. лицъ въ уѣздѣ	89	126	81	24	45	—	95	78	87	31	—	45	—	
числѣ: } > городскихъ жителей	296	152	3	—	4	—	160	73	1	—	—	—	—	
Эриванская	272	50	535	161	392	—	275	42	382	86	—	301	—	
Въ { у крест. въ сельск. обществ.	188	40	509	150	378	—	169	30	351	77	—	291	—	
томъ } > земель. и др. лицъ въ уѣздѣ	18	2	18	7	10	—	18	3	16	4	—	7	—	
числѣ: } > городскихъ жителей	66	8	8	4	4	—	88	9	15	5	—	3	—	
Всего по Кавказу	4.355	18.008	21.991	5.348	17.009	59	3.453	13.114	15.826	3.925	—	13.023	1	
Въ { у крест. въ сельск. обществ.	2.733	12.145	16.907	4.318	13.674	33	1.876	8.071	11.500	2.932	—	9.889	88	
томъ } > земель. и др. лицъ въ уѣздѣ	731	4.445	4.652	948	3.055	4	733	3.995	4.013	922	—	2.892	23	
числѣ: } > городскихъ жителей	891	1.418	432	82	280	22	844	1.048	313	71	—	242	50	
Бессарабская	310	5.139	6.643	1.547	5.180	1.056	223	3.198	4.704	1.241	—	4.047	855	
Въ { у крест. въ сельск. обществ.	229	4.174	5.900	1.366	4.702	969	146	2.426	4.117	1.089	—	3.673	741	
томъ } > земель. и др. лицъ въ уѣздѣ	41	624	616	149	404	71	37	466	495	143	—	338	93	
числѣ: } > городскихъ жителей	40	341	127	32	74	16	40	306	92	9	—	36	21	
Екатеринославская	1.934	11.704	11.231	1.784	6.750	1.967	1.669	8.332	8.361	1.573	—	6.062	1.729	
Въ { у крест. въ сельск. обществ.	1.549	9.927	9.729	1.608	5.907	1.680	1.200	6.156	6.615	1.289	—	4.856	1.346	
томъ } > земель. и др. лицъ въ уѣздѣ	308	1.438	1.444	165	824	266	407	1.904	1.706	280	—	1.192	373	
числѣ: } > городскихъ жителей	77	339	58	11	19	21	62	272	40	4	—	14	10	
Таврическая	2.274	13.334	13.615	2.504	8.853	2.570	2.060	11.641	11.920	2.596	—	8.956	2.295	
Въ { у крест. въ сельск. обществ.	1.719	10.351	11.290	2.100	7.535	2.295	1.497	8.431	9.539	2.139	—	7.409	1.939	
томъ } > земель. и др. лицъ въ уѣздѣ	442	2.616	2.144	373	1.241	259	419	2.733	2.246	430	—	1.460	338	
числѣ: } > городскихъ жителей	113	367	181	31	77	16	144	477	135	27	—	87	18	
Херсонская	1.722	18.205	18.162	3.076	9.370	2.820	1.616	14.727	14.031	2.627	—	8.954	2.799	
Въ { у крест. въ сельск. обществ.	1.119	12.687	13.651	2.359	7.123	2.216	984	9.294	9.951	1.867	—	6.391	2.101	
томъ } > земель. и др. лицъ въ уѣздѣ	382	3.873	3.876	592	1.975	547	457	3.861	3.573	647	—	2.273	643	
числѣ: } > городскихъ жителей	221	1.645	635	125	272	57	175	1.572	507	113	—	290	55	
Всего въ 4-хъ губерніяхъ	6.240	48.382	49.651	8.911	30.153	8.413	5.568	37.898	39.016	8.037	—	28.019	7.678	
Въ { у крест. въ сельск. обществ.	4.616	37.139	40.570	7.433	25.267	7.160	3.827	26.307	30.222	6.384	—	22.329	6.127	
томъ } > земель. и др. лицъ въ уѣздѣ	1.173	8.551	8.080	1.279	4.444	1.143	1.320	8.964	8.020	1.500	—	5.263	1.447	
числѣ: } > городскихъ жителей	451	2.692	1.001	199	442	110	421	2.627	774	153	—	427	104	

Г У Б Е Р Н І И . Gouvernements.	Число лошадей у коневладѣльцевъ:						
	Имѣющихъ 7 лошадей. Ayant 7 chevaux.						
	Жеребцовъ. Etalons.	Меринговъ. Hongres.	Кобылъ. Juments.	Сосуновъ. Poulains.	Молодые моложе 4 л. Jeunes, moins de 4 ans.	4 лѣтковъ. Agés de 4 ans.	Муловъ. Mulets.
Тифлисская	384	348	667	215	639	—	1
Въ { у крест. въ сельск. обществ.	218	233	604	195	590	—	1
томъ } > земель. и др. лицъ въ уѣздѣ	51	41	63	20	49	—	—
числѣ: } > городскихъ жителей	115	74	—	—	—	—	—
Эриванская	156	30	244	72	205	—	—
Въ { у крест. въ сельск. обществ.	96	21	228	67	190	—	—
томъ } > земель. и др. лицъ въ уѣздѣ	10	2	7	2	7	—	—
числѣ: } > городскихъ жителей	50	7	9	3	8	—	—
Всего по Кавказу	2.222	7.644	10.266	2.943	9.248	—	24
Въ { у крест. въ сельск. обществ.	1.245	4.648	7.277	2.167	6.761	—	15
томъ } > земель. и др. лицъ въ уѣздѣ	509	2.382	2.770	731	2.281	—	—
числѣ: } > городскихъ жителей	468	614	219	45	206	—	9
Бессарабская	152	1.683	3.126	996	2.892	475	—
Въ { у крест. въ сельск. обществ.	102	1.313	2.769	883	2.575	408	—
томъ } > земель. и др. лицъ въ уѣздѣ	25	274	339	111	300	64	—
числѣ: } > городскихъ жителей	25	96	18	2	17	3	—
Екатеринославская	1.104	4.940	5.528	1.258	4.855	1.173	—
Въ { у крест. въ сельск. обществ.	713	3.301	3.925	939	3.539	841	—
томъ } > земель. и др. лицъ въ уѣздѣ	345	1.534	1.586	315	1.310	321	—
числѣ: } > городскихъ жителей	46	105	17	4	6	11	—
Таврическая	1.590	8.292	9.015	2.400	7.672	1.985	—
Въ { у крест. въ сельск. обществ.	1.162	6.031	7.050	1.965	6.213	1.652	—
томъ } > земель. и др. лицъ въ уѣздѣ	390	2.121	1.915	425	1.424	319	—
числѣ: } > городскихъ жителей	38	140	50	10	35	14	—
Херсонская	1.152	8.708	8.989	2.121	6.695	1.658	—
Въ { у крест. въ сельск. обществ.	617	5.249	5.965	1.444	4.488	1.116	—
томъ } > земель. и др. лицъ въ уѣздѣ	396	2.709	2.763	585	2.025	510	—
числѣ: } > городскихъ жителей	139	750	261	92	182	32	—
Всего въ 4-хъ губерніяхъ	3.998	23.623	26.658	6.775	22.114	5.291	—
Въ { у крест. въ сельск. обществ.	2.594	15.894	19.709	5.231	16.815	4.017	—
томъ } > земель. и др. лицъ въ уѣздѣ	1.156	6.638	6.603	1.436	5.059	1.214	—
числѣ: } > городскихъ жителей	248	1.091	346	108	240	60	—

Г У Б Е Р Н І И . Gouvernements.	Nombre des chevaux chez les propriétaires:													
	Имѣющихъ 8 лошадей. Ayant 8 chevaux.							Имѣющихъ 9 лошадей. Ayant 9 chevaux.						
	Жеребцовъ. Etalons.	Меринговъ. Hongres.	Кобылъ. Juments.	Сосуновъ. Poulains.	Молодые моложе 4 л. Jeunes, moins de 4 ans.	4 лѣтковъ. Agés de 4 ans.	Муловъ. Mulets.	Жеребцовъ. Etalons.	Меринговъ. Hongres.	Кобылъ. Juments.	Сосуновъ. Poulains.	Молодые моложе 4 л. Jeunes, moins de 4 ans.	4 лѣтковъ. Agés de 4 ans.	Муловъ. Mulets.
Тифлисская	478	360	622	187	585	—	316	245	484	188	510	—	3	
Въ { у крест. въ сельск. обществ.	245	198	579	173	557	—	176	159	441	174	478	—	3	
томъ } > земель. и др. лицъ въ уѣздѣ	48	53	36	14	17	—	64	38	42	14	31	—	—	
числѣ: } > городскихъ жителей	185	109	7	—	11	—	76	48	1	—	1	—	—	
Эриванская	287	43	207	53	162	—	98	30	123	52	93	—	—	
Въ { у крест. въ сельск. обществ.	157	23	191	48	157	—	62	13	121	49	88	—	—	
томъ } > земель. и др. лицъ въ уѣздѣ	9	2	11	5	5	—	11	6	2	3	5	—	—	
числѣ: } > городскихъ жителей	121	18	5	—	—	—	25	11	—	—	—	—	—	
Всего по Кавказу	2.659	6.076	7.561	2.367	6.765	52	1.623	4.122	5.132	1.692	4.998	—	10	
Въ { у крест. въ сельск. обществ.	1.359	3.271	5.298	1.674	4.880	6	812	2.133	3.575	1.217	3.534	—	6	
томъ } > земель. и др. лицъ въ уѣздѣ	462	2.168	2.139	668	1.768	3	424	1.656	1.498	458	1.409	—	—	
числѣ: } > городскихъ жителей	838	637	124	25	117	43	387	333	59	17	55	—	4	
Бессарабская	144	1.457	2.216	720	2.183	416	56	851	1.444	531	1.478	275	—	
Въ { у крест. въ сельск. обществ.	100	854	1.777	602	1.878	349	37	522	1.189	443	1.231	223	—	
томъ } > земель. и др. лицъ въ уѣздѣ	36	484	404	109	300	67	12	243	235	87	244	52	—	
числѣ: } > городскихъ жителей	8	119	35	9	5	—	7	86	20	1	3	—	—	
Екатеринославская	918	4.101	4.303	997	4.023	1.154	687	3.062	3.384	875	3.556	928	—	
Въ { у крест. въ сельск. обществ.	494	2.302	2.745	648	2.610	689	320	1.632	1.979	513	2.198	522	—	
томъ } > земель. и др. лицъ въ уѣздѣ	371	1.579	1.539	348	1.403	464	337	1.362	1.396	360	1.352	404	—	
числѣ: } > городскихъ жителей	53	220	19	1	10	1	30	68	9	2	6	2	—	
Таврическая	1.220	6.205	6.769	2.074	6.277	1.423	922	4.791	5.209	1.647	5.316	1.159	—	
Въ { у крест. въ сельск. обществ.	829	4.125	4.961	1.624	4.828	1.137	586	3.118	3.797	1.226	3.874	899	—	
томъ } > земель. и др. лицъ въ уѣздѣ	359	1.940	1.762	437	1.409	269	277	1.539	1.397	418	1.437	260	—	
числѣ: } > городскихъ жителей	32	140	46	13	40	17	59	134	15	3	5	—	—	
Херсонская	889	7.054	6.746	1.654	5.293	1.828	730	4.790	4.717	1.339	4.117	1.200	—	
Въ { у крест. въ сельск. обществ.	422	3.888	4.155	1.021	3.396	1.254	343	2.478	2.760	837	2.543	768	—	
томъ } > земель. и др. лицъ въ уѣздѣ	376	2.480	2.394	575	1.777	534	315	1.931	1.860	473	1.507	403	—	
числѣ: } > городскихъ жителей	91	686	197	58	120	40	72	381	97	29	67	29	—	
Всего въ 4-хъ губерніяхъ	3.171	18.817	20.034	5.445	17.776	4.821	2.395	13.494	14.754	4.392	14.467	3.562	—	
Въ { у крест. въ сельск. обществ.	1.845	11.169	13.638	3.895	12.712	3.429	1.286	7.750	9.725	3.019	9.846	2.412	—	
томъ } > земель. и др. лицъ въ уѣздѣ	1.142	6.483	6.099	1.469	4.889	1.334	941	5.075	4.888	1.338	4.540	1.119	—	
числѣ: } > городскихъ жителей	184	1.165	297	81	175	58	168	669	141	35	81	31	—	

ГУБЕРНІИ. Gouvernements.	Число лошадей у коневладѣльцевъ: Имѣющихъ 10 лошадей. Ayant 10 chevaux.					
	Жеребцовъ. Etalons.	Мериновъ. Hongres.	Кобылъ. Juments.	Сосуновъ. Poulains.	Малолѣтк. моложе 4 л. Jeunes, moins de 4 ans.	4 лѣтковъ. Agés de 4 ans.
	Муловъ. Mulets.					
Тифлисская	273	239	467	192	478	
Въ { у крест. въ сельск. обществ.	108	136	424	180	451	
томъ { * земель. и др. лицъ въ уѣздѣ	39	31	43	12	25	
числѣ: { * городскихъ жителей	126	72	—	—	2	
Эриванская	73	18	80	25	74	
Въ { у крест. въ сельск. обществ.	42	15	76	23	74	
томъ { * земель. и др. лицъ въ уѣздѣ	10	—	—	—	—	
числѣ: { * городскихъ жителей	21	3	4	2	—	
Всего по Кавказу	1.332	3.288	4.557	1.410	4.185	
Въ { у крест. въ сельск. обществ.	607	1.597	3.130	992	2.941	
томъ { * земель. и др. лицъ въ уѣздѣ	338	1.376	1.347	399	1.160	
числѣ: { * городскихъ жителей	387	315	80	19	84	
Бессарабская	43	782	978	389	1.047	191
Въ { у крест. въ сельск. обществ.	21	403	764	317	877	128
томъ { * земель. и др. лицъ въ уѣздѣ	19	291	205	72	164	59
числѣ: { * городскихъ жителей	3	88	9	—	6	4
Екатеринославская	589	2.851	2.794	755	2.914	787
Въ { у крест. въ сельск. обществ.	245	1.436	1.517	406	1.669	447
томъ { * земель. и др. лицъ въ уѣздѣ	309	1.267	1.257	346	1.235	336
числѣ: { * городскихъ жителей	35	148	20	3	10	4
Таврическая	758	3.955	4.064	1.306	4.379	978
Въ { у крест. въ сельск. обществ.	458	2.538	2.788	947	3.137	722
томъ { * земель. и др. лицъ въ уѣздѣ	278	1.315	1.262	359	1.230	256
числѣ: { * городскихъ жителей	22	102	14	—	12	—
Херсонская	681	4.590	3.948	1.088	3.680	1.163
Въ { у крест. въ сельск. обществ.	264	2.182	2.180	599	2.066	709
томъ { * земель. и др. лицъ въ уѣздѣ	319	1.928	1.691	452	1.549	431
числѣ: { * городскихъ жителей	98	480	77	37	65	23
Всего въ 4-хъ губерніяхъ	2.071	12.178	11.784	3.538	12.020	3.119
Въ { у крест. въ сельск. обществ.	988	6.559	7.249	2.269	7.749	2.006
томъ { * земель. и др. лицъ въ уѣздѣ	925	4.801	4.415	1.229	4.178	1.082
числѣ: { * городскихъ жителей	158	818	120	40	93	31

	Nombre des chevaux chez les propriétaires: Имѣющихъ 11—20 лошадей. Ayant 11—20 chevaux.												Имѣющихъ 21—30 лошадей. Ayant 21—30 chevaux.				
	Жеребцовъ. Etalons.	Мериновъ. Hongres.	Кобылъ. Juments.	Сосуновъ. Poulains.	Малолѣтк. моложе 4 л. Jeunes, moins de 4 ans.	4 лѣтковъ. Agés de 4 ans.	Муловъ. Mulets.	Жеребцовъ. Etalons.	Мериновъ. Hongres.	Кобылъ. Juments.	Сосуновъ. Poulains.	Малолѣтк. моложе 4 л. Jeunes, moins de 4 ans.	4 лѣтковъ. Agés de 4 ans.	Муловъ. Mulets.			
	1.016	954	2.297	766	2.505		1	209	229	455	165	496					
	456	648	2.041	706	2.303		1	51	107	371	151	431					
	272	157	248	59	198		—	103	52	83	14	64					
	288	149	8	1	4		—	55	70	1	—	1					
	309	41	305	91	281		—	122	3	90	15	33					
	115	26	275	85	261		—	15	3	70	13	28					
	103	8	22	3	13		—	77	—	20	2	5					
	91	7	8	3	7		—	30	—	—	—	—					
	6.113	13.131	19.821	6.998	18.119		40	1.830	3.360	6.852	2.407	5.855	1				
	2.692	5.542	12.904	4.811	11.810		10	574	1.232	4.455	1.561	3.647	1				
	1.953	6.566	6.642	2.127	6.042		—	712	1.771	2.306	830	2.109	—				
	1.468	1.023	275	60	267		30	544	357	91	16	99	—				
	201	3.488	3.067	1.150	3.140	627	—	171	1.796	883	189	562	229				
	81	1.161	1.971	858	2.303	446	—	22	77	104	44	87	22				
	106	2.100	1.041	286	807	168	—	139	1.497	719	142	462	203				
	14	227	55	6	30	13	—	10	222	60	3	13	4				
	2.634	13.599	12.612	4.142	15.275	4.015	—	922	4.335	3.646	1.313	4.554	1.303				
	698	5.659	5.771	1.919	7.535	1.846	—	83	895	932	386	1.372	328				
	1.740	7.179	6.711	2.179	7.667	2.140	—	727	3.287	2.695	915	3.168	967				
	196	761	130	44	73	29	—	112	153	19	12	14	8				
	2.908	19.420	18.385	6.177	21.303	4.881	—	799	5.609	4.740	1.876	6.368	1.347				
	1.383	11.007	11.543	3.939	13.512	3.126	—	192	2.335	2.112	849	2.907	615				
	1.395	7.928	6.767	2.225	7.752	1.738	—	543	3.116	2.621	1.026	3.449	718				
	130	485	75	13	39	17	—	64	158	7	1	12	14				
	3.254	20.580	18.335	5.741	18.718	5.373	—	1.227	7.631	6.085	2.194	6.577	2.005				
	885	8.491	8.056	2.687	9.252	2.562	—	100	1.106	1.002	360	1.322	299				
	1.996	10.069	9.946	2.960	9.234	2.722	—	920	5.781	5.007	1.829	5.172	1.679				
	373	2.020	333	94	232	89	—	207	744	76	5	83	27				
	8.997	57.087	52.399	17.210	58.436	14.896	—	3.119	19.371	15.354	5.572	18.061	4.884				
	3.047	26.318	27.341	9.403	32.602	7.980	—	397	4.413	4.150	1.639	5.688	1.264				
	5.237	27.276	24.465	7.650	25.460	6.768	—	2.329	13.681	11.042	3.912	12.251	3.567				
	713	3.493	593	157	374	148	—	393	1.277	162	21	122	53				

Г У Б Е Р Н І И. Gouvernements.	Число лошадей у коневладѣльцевъ:					
	Имѣющихъ 31—50 лошадей. Ayant 31—50 chevaux.					
	Жеребцовъ. Etalons.	Мериновъ. Hongres.	Кобылъ. Juments.	Сосуновъ. Poulains.	Малолѣтк. моложе 4 л. Jeunes, moins de 4 ans.	4 лѣтковь. Agés de 4 ans.
Тифлисская	251	177	369	120	260	—
Въ { у крест. въ сельск. обществ.	25	28	177	63	157	—
томъ { > земель. и др. лицъ въ уѣздѣ	137	100	183	57	103	—
числѣ: { > городскихъ жителей	89	49	9	—	—	—
Эриванская	30	5	56	8	33	—
Въ { у крест. въ сельск. обществ.	11	—	51	7	29	—
томъ { > земель. и др. лицъ въ уѣздѣ	19	5	5	1	4	—
числѣ: { > городскихъ жителей	—	—	—	—	—	—
Всего по Кавказу	1.764	2.712	7.520	2.680	6.339	1
Въ { у крест. въ сельск. обществ.	573	978	4.953	1.851	3.927	1
томъ { > земель. и др. лицъ въ уѣздѣ	547	1.443	2.489	818	2.324	—
числѣ: { > городскихъ жителей	644	291	78	11	88	—
Бессарабская	203	2.154	1.208	256	1.068	278
Въ { у крест. въ сельск. обществ.	—	10	21	4	38	6
томъ { > земель. и др. лицъ въ уѣздѣ	184	1.919	1.176	252	1.028	272
числѣ: { > городскихъ жителей	19	225	11	—	2	—
Екатеринославская	744	3.668	2.915	1.050	3.735	1.022
Въ { у крест. въ сельск. обществ.	41	298	290	117	479	125
томъ { > земель. и др. лицъ въ уѣздѣ	643	3.179	2.581	933	3.252	896
числѣ: { > городскихъ жителей	58	191	44	—	4	1
Таврическая	485	2.859	2.411	865	3.515	735
Въ { у крест. въ сельск. обществ.	70	775	722	324	1.043	206
томъ { > земель. и др. лицъ въ уѣздѣ	361	1.948	1.680	538	2.464	529
числѣ: { > городскихъ жителей	54	136	9	3	8	—
Херсонская	607	4.702	3.789	1.199	3.856	1.393
Въ { у крест. въ сельск. обществ.	16	265	193	69	225	78
томъ { > земель. и др. лицъ въ уѣздѣ	556	4.157	3.593	1.128	3.627	1.315
числѣ: { > городскихъ жителей	35	280	3	2	4	—
Всего въ 4-хъ губерніяхъ	2.039	13.383	10.323	3.370	12.174	3.428
Въ { у крест. въ сельск. обществ.	127	1.348	1.226	514	1.785	415
томъ { > земель. и др. лицъ въ уѣздѣ	1.746	11.203	9.030	2.851	10.371	3.012
числѣ: { > городскихъ жителей	166	832	67	5	18	1

Г У Б Е Р Н І И. Gouvernements.	Nombre des chevaux chez les propriétaires:												
	Имѣющихъ 51—75 лошадей. Ayant 51—75 chevaux.						Имѣющихъ 76—100 лошадей. Ayant 76—100 chevaux.						
	Жеребцовъ. Etalons.	Мериновъ. Hongres.	Кобылъ. Juments.	Сосуновъ. Poulains.	Малолѣтк. моложе 4 л. Jeunes, moins de 4 ans.	4 лѣтковь. Agés de 4 ans.	Муловъ. Mulets.	Жеребцовъ. Etalons.	Мериновъ. Hongres.	Кобылъ. Juments.	Сосуновъ. Poulains.	Малолѣтк. моложе 4 л. Jeunes, moins de 4 ans.	4 лѣтковь. Agés de 4 ans.
Тифлисская	214	265	68	25	72	—	139	77	114	33	139	—	—
Въ { у крест. въ сельск. обществ.	2	2	30	11	10	—	60	5	8	4	3	—	—
томъ { > земель. и др. лицъ въ уѣздѣ	182	224	38	14	62	—	40	29	105	29	136	—	—
числѣ: { > городскихъ жителей	30	39	—	—	—	—	39	43	1	—	—	—	—
Эриванская	68	2	—	—	—	—	—	—	—	—	—	—	—
Въ { у крест. въ сельск. обществ.	—	—	—	—	—	—	—	—	—	—	—	—	—
томъ { > земель. и др. лицъ въ уѣздѣ	68	2	—	—	—	—	—	—	—	—	—	—	—
числѣ: { > городскихъ жителей	—	—	—	—	—	—	—	—	—	—	—	—	—
Всего по Кавказу	1.103	1.611	5.014	1.616	4.099	—	671	788	3.768	1.275	3.558	—	—
Въ { у крест. въ сельск. обществ.	334	501	3.108	1.045	2.168	—	274	286	2.562	833	2.068	—	—
томъ { > земель. и др. лицъ въ уѣздѣ	553	1.046	1.791	561	1.815	—	207	410	1.108	441	1.451	—	—
числѣ: { > городскихъ жителей	216	64	115	10	116	—	190	92	98	1	39	—	—
Бессарабская	111	1.868	1.090	191	807	261	82	1.129	684	113	512	279	—
Въ { у крест. въ сельск. обществ.	—	—	—	—	—	—	—	—	—	—	—	—	—
томъ { > земель. и др. лицъ въ уѣздѣ	101	1.781	1.069	185	805	261	82	1.129	684	113	512	279	—
числѣ: { > городскихъ жителей	10	87	21	6	2	—	—	—	—	—	—	—	—
Екатеринославская	407	2.217	1.873	666	2.344	761	246	1.407	1.212	376	1.542	427	—
Въ { у крест. въ сельск. обществ.	1	24	21	6	44	11	—	—	—	—	—	—	—
томъ { > земель. и др. лицъ въ уѣздѣ	403	2.118	1.845	655	2.290	735	246	1.407	1.212	376	1.542	427	—
числѣ: { > городскихъ жителей	3	75	7	5	10	15	—	—	—	—	—	—	—
Таврическая	233	1.268	1.057	323	1.517	350	83	588	667	195	879	171	—
Въ { у крест. въ сельск. обществ.	10	154	168	60	191	33	—	—	—	—	—	—	—
томъ { > земель. и др. лицъ въ уѣздѣ	203	1.072	887	260	1.324	317	83	588	667	195	879	171	—
числѣ: { > городскихъ жителей	20	42	2	3	2	—	—	—	—	—	—	—	—
Херсонская	426	3.527	2.701	918	2.511	819	206	2.667	1.772	631	1.916	747	—
Въ { у крест. въ сельск. обществ.	1	8	21	4	20	—	—	—	—	—	—	—	—
томъ { > земель. и др. лицъ въ уѣздѣ	357	3.334	2.676	914	2.491	819	203	2.628	1.758	629	1.887	745	—
числѣ: { > городскихъ жителей	68	185	4	—	—	—	3	39	14	2	29	2	—
Всего въ 4-хъ губерніяхъ	1.177	8.880	6.721	2.098	7.179	2.191	617	5.791	4.335	1.315	4.849	1.624	—
Въ { у крест. въ сельск. обществ.	12	186	210	70	255	44	—	—	—	—	—	—	—
томъ { > земель. и др. лицъ въ уѣздѣ	1.064	8.305	6.477	2.014	6.910	2.132	614	5.752	4.321	1.313	4.820	1.622	—
числѣ: { > городскихъ жителей	101	389	34	14	14	5	3	39	14	2	29	2	—

VII. Коневладѣльцы, распредѣленные по числу лошадей рабочаго возраста.

Г У Б Е Н И И. Gouvernements.	Число коневладѣльцевъ, имѣющихъ Les propriétaires, ayant					
	1	2	3	4	5	6
Банинская	25.209	6.218	1.971	1.137	495	327
Въ { у крест. въ сельск. обществ. . .	22.537	5.135	1.667	850	406	242
томъ { » земель. и др. лицъ въ уѣздѣ	1.520	328	114	57	30	22
числѣ: { » городскихъ жителей	1.152	755	190	230	59	63
Багумская	3.865	326	75	53	10	5
Въ { у крест. въ сельск. обществ. . .	3.427	252	40	11	2	1
томъ { » земель. и др. лицъ въ уѣздѣ	95	1	2	—	2	1
числѣ: { » городскихъ жителей	343	73	33	42	6	3
Дагестанская	14.267	1.868	402	164	75	59
Въ { у крест. въ сельск. обществ. . .	13.441	1.586	323	107	52	40
томъ { » земель. и др. лицъ въ уѣздѣ	170	73	30	26	12	9
числѣ: { » городскихъ жителей	656	209	49	31	11	10
Елисаветпольская	33.260	5.484	1.488	705	212	118
Въ { у крест. въ сельск. обществ. . .	30.141	4.885	1.302	531	175	76
томъ { » земель. и др. лицъ въ уѣздѣ	2.589	426	148	94	34	37
числѣ: { » городскихъ жителей	530	173	38	80	3	5
Карсская	9.068	2.309	790	449	150	87
Въ { у крест. въ сельск. обществ. . .	8.323	2.076	705	377	126	70
томъ { » земель. и др. лицъ въ уѣздѣ	396	76	50	48	19	17
числѣ: { » городскихъ жителей	349	157	35	24	5	—
Кубанская	31.645	28.748	7.730	8.081	2.352	1.624
Въ { у крест. въ сельск. обществ. . .	19.722	16.219	4.003	3.825	969	632
томъ { » земель. и др. лицъ въ уѣздѣ	8.098	10.573	3.179	3.814	1.234	921
числѣ: { » городскихъ жителей	3.825	1.956	548	442	149	71
Кутаисская	27.013	3.030	395	200	54	32
Въ { у крест. въ сельск. обществ. . .	21.532	2.341	264	95	28	13
томъ { » земель. и др. лицъ въ уѣздѣ	5.007	544	79	37	14	7
числѣ: { » городскихъ жителей	474	145	52	68	12	12
Ставропольская	34.786	26.236	9.053	5.685	1.765	901
Въ { у крест. въ сельск. обществ. . .	30.305	23.668	8.300	5.165	1.584	765
томъ { » земель. и др. лицъ въ уѣздѣ	3.197	1.921	582	415	158	118
числѣ: { » городскихъ жителей	1.284	647	171	105	23	18
Терская	21.674	8.763	2.654	1.539	532	313
Въ { у крест. въ сельск. обществ. . .	17.189	5.764	1.746	855	314	179
томъ { » земель. и др. лицъ въ уѣздѣ	1.424	1.296	385	336	84	54
числѣ: { » городскихъ жителей	3.061	1.703	523	348	134	80

VII. Les propriétaires d'après le nombre de leurs chevaux propres au travail.

Ю щ и х ъ л о ш а д е й р а б о ч а г о в о з р а с т а в ъ к о л и ч е с т в ѣ : des chevaux propres au travail au nombre de:	Ю щ и х ъ л о ш а д е й р а б о ч а г о в о з р а с т а в ъ к о л и ч е с т в ѣ : des chevaux propres au travail au nombre de:											с в ы ш е 100	Итого. Total.
	7	8	9	10	11—20	21—30	31—50	51—75	76—100	с в ы ш е 100	Итого. Total.		
Банинская	176	140	74	65	194	35	25	9	2	2	36.079		
Въ { у крест. въ сельск. обществ. . .	138	96	40	45	124	19	8	6	—	—	31.313		
томъ { » земель. и др. лицъ въ уѣздѣ	14	9	7	4	17	2	6	—	1	—	2.131		
числѣ: { » городскихъ жителей	24	35	27	16	53	14	11	3	1	2	2.635		
Багумская	7	11	3	5	10	3	2	—	—	—	4.375		
Въ { у крест. въ сельск. обществ. . .	2	—	1	—	1	1	—	—	—	—	3.738		
томъ { » земель. и др. лицъ въ уѣздѣ	1	—	—	—	2	—	—	—	—	—	104		
числѣ: { » городскихъ жителей	4	11	2	5	7	2	2	—	—	—	533		
Дагестанская	27	20	14	12	45	9	6	4	1	—	16.973		
Въ { у крест. въ сельск. обществ. . .	22	13	4	8	18	1	—	1	—	—	15.616		
томъ { » земель. и др. лицъ въ уѣздѣ	3	5	6	4	26	8	4	3	1	—	380		
числѣ: { » городскихъ жителей	2	2	4	—	1	—	2	—	—	—	977		
Елисаветпольская	67	80	22	22	53	11	11	1	1	—	41.535		
Въ { у крест. въ сельск. обществ. . .	43	49	13	14	27	2	—	—	—	—	37.258		
томъ { » земель. и др. лицъ въ уѣздѣ	21	17	8	7	22	8	11	1	—	—	3.423		
числѣ: { » городскихъ жителей	3	14	1	1	4	1	—	—	1	—	854		
Карсская	44	21	18	7	12	5	2	3	1	1	12.967		
Въ { у крест. въ сельск. обществ. . .	39	16	5	7	6	1	—	—	—	—	11.751		
томъ { » земель. и др. лицъ въ уѣздѣ	5	3	13	—	6	3	1	3	1	1	642		
числѣ: { » городскихъ жителей	—	2	—	—	1	1	1	—	—	—	574		
Кубанская	778	590	407	316	977	197	96	50	21	17	83.629		
Въ { у крест. въ сельск. обществ. . .	308	204	155	132	395	107	61	33	10	13	46.788		
томъ { » земель. и др. лицъ въ уѣздѣ	430	372	241	174	560	83	35	17	11	4	29.746		
числѣ: { » городскихъ жителей	40	14	11	10	22	7	—	—	—	—	7.095		
Кутаисская	15	27	14	9	37	6	5	1	—	—	30.838		
Въ { у крест. въ сельск. обществ. . .	3	9	6	1	13	1	1	—	—	—	24.307		
томъ { » земель. и др. лицъ въ уѣздѣ	6	4	3	6	15	3	3	1	—	—	5.729		
числѣ: { » городскихъ жителей	6	14	5	2	9	2	1	—	—	—	802		
Ставропольская	341	207	92	68	181	52	49	19	8	17	79.460		
Въ { у крест. въ сельск. обществ. . .	284	171	62	47	118	27	25	11	8	14	70.554		
томъ { » земель. и др. лицъ въ уѣздѣ	51	32	26	20	60	24	23	8	—	3	4.838		
числѣ: { » городскихъ жителей	6	4	4	1	3	1	1	—	—	—	2.268		
Терская	151	108	83	63	222	53	57	39	18	23	36.292		
Въ { у крест. въ сельск. обществ. . .	92	57	54	38	138	37	34	26	10	14	26.347		
томъ { » земель. и др. лицъ въ уѣздѣ	23	20	15	6	42	14	18	8	6	8	2.739		
числѣ: { » городскихъ жителей	36	31	14	19	42	2	5	5	2	1	6.006		

VII. Коневладѣльцы, распределенные по числу лошадей рабочего возраста.

ГУБЕРНИИ. Gouvernements.	Число коневладѣльцевъ, имѣ Les propriétaires, ayant					
	1	2	3	4	5	6
Тифлисская	26.996	5.952	1.909	1.318	558	302
Въ { у крест. въ сельск. обществ.	23.130	4.856	1.525	878	410	221
томъ { » земель. и др. лицъ въ уѣздѣ	2.597	615	212	128	59	40
числѣ: { » городскихъ жителей	1.269	481	172	312	89	40
Эриванская	13.331	2.202	639	409	111	71
Въ { у крест. въ сельск. обществ.	12.175	1.955	558	284	87	49
томъ { » земель. и др. лицъ въ уѣздѣ	816	99	36	19	8	4
числѣ: { » городскихъ жителей	340	148	45	106	16	18
Всего по Кавказу	241.114	91.136	27.106	19.740	6.314	3.839
Въ { у крест. въ сельск. обществ.	201.922	68.737	20.433	12.978	4.153	2.289
томъ { » земель. и др. лицъ въ уѣздѣ	25.909	15.952	4.817	4.974	1.654	1.230
числѣ: { » городскихъ жителей	13.283	6.447	1.856	1.788	507	320
Бессарабская	35.171	104.214	9.487	6.120	1.375	620
Въ { у крест. въ сельск. обществ.	27.228	92.877	8.045	5.069	1.100	425
томъ { » земель. и др. лицъ въ уѣздѣ	3.945	7.048	903	652	200	133
числѣ: { » городскихъ жителей	3.998	4.289	539	399	75	62
Екатеринославская	41.828	94.256	13.285	14.819	3.881	2.391
Въ { у крест. въ сельск. обществ.	36.111	89.020	11.334	12.427	2.582	1.422
томъ { » земель. и др. лицъ въ уѣздѣ	2.625	3.404	1.555	2.050	1.214	903
числѣ: { » городскихъ жителей	3.092	1.832	396	342	85	66
Таврическая	19.276	45.330	12.856	13.498	5.756	3.358
Въ { у крест. въ сельск. обществ.	13.307	37.330	10.274	10.695	4.237	2.189
томъ { » земель. и др. лицъ въ уѣздѣ	3.103	5.659	2.035	2.383	1.410	1.064
числѣ: { » городскихъ жителей	2.866	2.341	547	420	109	105
Херсонская	27.400	117.394	18.382	22.449	6.232	3.778
Въ { у крест. въ сельск. обществ.	20.082	98.479	13.714	16.191	3.912	2.156
томъ { » земель. и др. лицъ въ уѣздѣ	3.180	11.623	3.244	4.730	1.880	1.318
числѣ: { » городскихъ жителей	4.138	7.292	1.424	1.528	440	304
Всего въ 4-хъ губерніяхъ	123.675	361.194	54.010	56.886	17.244	10.147
Въ { у крест. въ сельск. обществ.	96.728	317.706	43.367	44.382	11.831	6.192
томъ { » земель. и др. лицъ въ уѣздѣ	12.853	27.734	7.737	9.815	4.704	3.418
числѣ: { » городскихъ жителей	14.094	15.754	2.906	2.689	709	537

VII. Les propriétaires d'après le nombre de leurs chevaux propres au travail.

Ющихъ лошадей рабочего возраста въ количествѣ: des chevaux propres au travail au nombre de:																Итого. Total.
7	8	9	10	11—20	21—30	31—50	51—75	76—100	свыше 100							
180	143	73	59	150	24	11	10	1	1							37.687
130	87	42	35	75	4	1	1	—	—							31.396
21	20	16	6	44	15	6	8	—	—							3.787
29	36	15	18	31	5	4	1	1	1							2.504
35	54	11	9	23	8	—	2	—	—							16.905
28	32	6	5	8	2	—	1	—	—							15.190
1	2	1	2	8	5	—	1	—	—							1.002
6	20	4	2	7	1	—	—	—	—							713
1.821	1.401	811	635	1.904	403	264	188	53	61							396.740
1.089	734	388	332	923	202	130	79	28	41							314.458
576	484	336	229	802	165	107	50	20	16							57.321
156	185	87	74	179	36	27	9	5	4							24.961
245	176	87	67	287	121	116	42	25	15							158.168
149	86	40	15	33	2	—	—	—	—							135.069
73	69	35	42	239	107	107	41	25	14							13.633
23	21	12	10	15	12	9	1	—	1							9.466
1.142	809	538	428	1.101	216	146	41	23	18							174.922
555	343	204	174	232	8	—	—	—	—							154.412
558	425	317	236	802	196	138	41	22	13							14.499
29	41	17	18	67	12	8	—	1	5							6.011
1.511	1.092	717	590	1.787	249	94	28	11	10							106.163
894	602	365	295	803	65	10	2	—	—							81.068
591	469	330	282	937	176	79	25	11	10							18.564
26	21	22	13	47	8	5	1	—	—							6.531
1.608	1.177	713	572	1.923	451	219	97	28	27							202.450
762	504	285	205	483	27	9	—	—	—							156.809
730	575	384	310	1.291	386	201	92	26	23							29.993
116	98	44	57	149	38	9	5	2	4							15.648
4.506	3.254	2.055	1.657	5.098	1.037	575	208	87	70							641.703
2.360	1.535	894	689	1.551	102	19	2	—	—							527.358
1.952	1.538	1.066	870	3.269	865	525	199	84	60							76.689
194	181	95	98	278	70	31	7	3	10							37.656

VIII. Численный состав лошадей рабочего возраста въ коневладѣльческихъ хозяйствахъ.

Г У Б Е Р Н И И. Gouvernements.	Число лошадей рабочего возраста у коневладѣльцевъ:							
	Имѣющихъ 1 лошадь. Ayant 1 cheval.				Имѣющихъ 2 лошади. Ayant 2 chevaux.			
	Жеребцовъ. Etalons.	Мериновъ. Hongres.	Кобылъ. Juments.	Муловъ. Mulets.	Жеребцовъ. Etalons.	Мериновъ. Hongres.	Кобылъ. Juments.	Муловъ. Mulets.
Баннинская	11.098	588	13.521	2	4.878	542	7.016	—
Въ { у крест. въ сельск. обществ.	9.249	507	12.779	2	3.185	458	6.627	—
томъ { » землевл. и др. лицъ въ уѣздѣ	758	53	709	—	238	47	371	—
числѣ: { » городскихъ жителей	1.091	28	33	—	1.455	37	18	—
Батумская	1.859	715	1.291	—	274	169	209	—
Въ { у крест. въ сельск. обществ.	1.634	569	1.224	—	190	107	207	—
томъ { » землевл. и др. лицъ въ уѣздѣ	28	64	3	—	—	2	—	—
числѣ: { » городскихъ жителей	197	82	64	—	84	60	2	—
Дагестанская	3.887	4.650	5.622	108	949	953	1.806	28
Въ { у крест. въ сельск. обществ.	3.556	4.345	5.432	108	694	743	1.707	28
томъ { » землевл. и др. лицъ въ уѣздѣ	43	41	86	—	39	40	67	—
числѣ: { » городскихъ жителей	288	264	104	—	216	170	32	—
Елисаветпольская	13.234	940	15.543	3.543	3.341	322	6.490	815
Въ { у крест. въ сельск. обществ.	11.659	805	14.278	3.399	2.695	263	6.044	768
томъ { » землевл. и др. лицъ въ уѣздѣ	1.111	106	1.234	138	336	41	437	38
числѣ: { » городскихъ жителей	464	29	31	6	310	18	9	9
Карсская	2.318	510	6.211	29	1.321	484	2.734	79
Въ { у крест. въ сельск. обществ.	1.962	379	5.981	1	1.122	391	2.639	—
томъ { » землевл. и др. лицъ въ уѣздѣ	150	71	175	—	48	31	73	—
числѣ: { » городскихъ жителей	206	60	55	28	151	62	22	79
Кубанская	986	17.295	13.364	—	1.786	31.451	24.259	—
Въ { у крест. въ сельск. обществ.	544	10.006	9.172	—	898	17.254	14.286	—
томъ { » землевл. и др. лицъ въ уѣздѣ	284	4.068	3.746	—	746	10.894	9.506	—
числѣ: { » городскихъ жителей	158	3.221	446	—	142	3.303	467	—
Кутаисская	1.886	17.542	7.345	240	866	3.771	1.357	66
Въ { у крест. въ сельск. обществ.	1.636	13.467	6.291	138	768	2.712	1.165	37
томъ { » землевл. и др. лицъ въ уѣздѣ	204	3.689	1.017	97	57	815	187	29
числѣ: { » городскихъ жителей	46	386	37	5	41	244	5	—
Ставропольская	970	15.352	18.464	—	1.359	24.810	26.303	—
Въ { у крест. въ сельск. обществ.	671	12.650	16.984	—	1.057	21.802	24.477	—
томъ { » землевл. и др. лицъ въ уѣздѣ	204	1.743	1.250	—	201	2.068	1.573	—
числѣ: { » городскихъ жителей	95	959	230	—	101	940	253	—
Терская	584	12.107	8.983	—	617	9.965	6.880	64
Въ { у крест. въ сельск. обществ.	297	9.156	7.736	—	228	6.308	4.992	—
томъ { » землевл. и др. лицъ въ уѣздѣ	47	814	563	—	98	1.321	1.173	—
числѣ: { » городскихъ жителей	240	2.137	684	—	291	2.336	715	64

VIII. Distribution du nombre général des chevaux propres au travail chez les propriétaires.

Г У Б Е Р Н И И. Gouvernements.	Nombre des chevaux propres au travail chez les propriétaires:															
	Имѣющихъ 3 лошади. Ayant 3 chevaux.				Имѣющихъ 4 лошади. Ayant 4 chevaux.				Имѣющихъ 5 лош. Ayant 5 chevaux.				Имѣющихъ 6 лош. Ayant 6 chevaux.			
	Жеребцовъ. Etalons.	Мериновъ. Hongres.	Кобылъ. Juments.	Муловъ. Mulets.	Жеребцовъ. Etalons.	Мериновъ. Hongres.	Кобылъ. Juments.	Муловъ. Mulets.	Жеребцовъ. Etalons.	Мериновъ. Hongres.	Кобылъ. Juments.	Муловъ. Mulets.	Жеребцовъ. Etalons.	Мериновъ. Hongres.	Кобылъ. Juments.	Муловъ. Mulets.
Баннинская	2.182	370	3.361	—	2.056	353	2.139	—	919	244	1.312	—	778	185	999	—
Въ { у крест. въ сельск. обществ.	1.507	329	3.165	—	1.053	311	2.036	—	553	232	1.245	—	361	161	930	—
томъ { » землевл. и др. лицъ въ уѣздѣ	127	27	188	—	100	30	98	—	77	7	66	—	49	15	68	—
числѣ: { » городскихъ жителей	548	14	8	—	903	12	5	—	289	5	1	—	368	9	1	—
Батумская	91	81	53	—	85	91	36	—	23	18	9	—	16	10	4	—
Въ { у крест. въ сельск. обществ.	37	32	51	—	1	9	34	—	2	1	7	—	—	2	4	—
томъ { » землевл. и др. лицъ въ уѣздѣ	1	5	—	—	—	—	—	—	3	7	—	—	6	—	—	—
числѣ: { » городскихъ жителей	53	44	2	—	84	82	2	—	18	10	2	—	10	8	—	—
Дагестанская	276	239	686	5	147	174	335	—	74	88	213	—	102	63	189	—
Въ { у крест. въ сельск. обществ.	193	141	630	5	88	62	278	—	43	37	180	—	40	34	166	—
томъ { » землевл. и др. лицъ въ уѣздѣ	14	27	49	—	8	47	49	—	10	18	32	—	25	7	22	—
числѣ: { » городскихъ жителей	69	71	7	—	51	65	8	—	21	33	1	—	37	22	1	—
Елисаветпольская	1.337	154	2.799	174	1.142	124	1.505	49	282	58	698	22	210	31	456	11
Въ { у крест. въ сельск. обществ.	1.065	133	2.555	153	661	105	1.315	43	200	51	607	17	115	16	322	3
томъ { » землевл. и др. лицъ въ уѣздѣ	167	17	242	18	175	14	181	6	68	6	91	5	71	14	134	3
числѣ: { » городскихъ жителей	105	4	2	3	306	5	9	—	14	1	—	—	24	1	—	5
Карсская	634	370	1.331	35	468	323	986	19	209	135	406	—	154	108	260	—
Въ { у крест. въ сельск. обществ.	555	315	1.245	—	369	285	854	—	167	115	348	—	120	80	220	—
томъ { » землевл. и др. лицъ въ уѣздѣ	36	37	77	—	53	28	111	—	26	15	54	—	34	28	40	—
числѣ: { » городскихъ жителей	43	18	9	35	46	10	21	19	16	5	4	—	—	—	—	—
Кубанская	951	11.915	10.324	—	1.221	17.103	14.000	—	733	5.838	5.189	—	602	4.903	4.239	—
Въ { у крест. въ сельск. обществ.	420	6.152	5.437	—	515	7.929	6.856	—	271	2.284	2.290	—	193	1.780	1.819	—
томъ { » землевл. и др. лицъ въ уѣздѣ	435	4.509	4.593	—	624	7.776	6.856	—	402	3.046	2.722	—	364	2.836	2.326	—
числѣ: { » городскихъ жителей	96	1.254	294	—	82	1.398	288	—	60	508	177	—	45	287	94	—
Кутаисская	137	748	290	10	142	551	107	—	32	171	67	—	29	127	36	—
Въ { у крест. въ сельск. обществ.	102	465	221	4	86	216	78	—	9	81	50	—	10	46	22	—
томъ { » землевл. и др. лицъ въ уѣздѣ	10	164	57	6	16	105	27	—	13	41	16	—	—	31	11	—
числѣ: { » городскихъ жителей	25	119	12	—	40	230	2	—	10	49	1	—	19	50	3	—
Ставропольская	836	13.398	12.925	—	719	12.134	9.887	—	341	4.685	3.799	—	251	2.937	2.218	—
Въ { у крест. въ сельск. обществ.	667	12.108	12.125	—	602	10.912	9.146	—	249	4.204	3.467	—	180	2.454	1.956	—
томъ { » землевл. и др. лицъ въ уѣздѣ	114	898	734	—	88	918	654	—	80	388	322	—	54	406	248	—
числѣ: { » городскихъ жителей	55	392	66	—	29	304	87	—	12	93	10	—	17	77	14	—
Терская	326	4.455	3.151	30	277	3.351	2.454	74	141	1.444	1.061	14	136	978	733	31
Въ { у крест. въ сельск. обществ.	113	2.838	2.287	—	77	1.886	1.457	—	38	803	729	—	42	476	556	—
томъ { » землевл. и др. лицъ въ уѣздѣ	62	564	529	—	59	553	732	—	32	178	210	—	28	173	123	—
числѣ: { » городскихъ жителей	151	1.053	335	30	141	912	265	74	71	463	122	14	66	329	54	31

VIII. (Прод.). Численный состав лошадей рабочего возраста въ коневладельческихъ хозяйствахъ.

Г У Б Е Р Н І И. Gouvernements.	Число лошадей рабочего возраста у коневладельцевъ.							
	Имѣющихъ 7 лошадей. Ayant 7 chevaux.				Имѣющихъ 8 лошадей. Ayant 8 chevaux.			
	Жеребцовъ. Etalons.	Мериновъ. Hongres.	Кобылъ. Juments.	Муловъ. Mulets.	Жеребцовъ. Etalons.	Мериновъ. Hongres.	Кобылъ. Juments.	Муловъ. Mulets.
Банинская	423	139	670	—	511	117	492	—
Въ { у крест. въ сельск. обществ.	220	126	620	—	217	96	455	—
томъ { » земель. и др. лицъ въ уѣздѣ	37	11	50	—	24	13	35	—
числѣ: { » городскихъ жителей	166	2	—	—	270	8	2	—
Батумская	26	20	3	—	45	43	—	—
Въ { у крест. въ сельск. обществ.	10	4	—	—	—	—	—	—
томъ { » земель. и др. лицъ въ уѣздѣ	5	2	—	—	—	—	—	—
числѣ: { » городскихъ жителей	11	14	3	—	45	43	—	—
Дагестанская	43	23	123	—	27	29	104	—
Въ { у крест. въ сельск. обществ.	28	19	107	—	16	7	81	—
томъ { » земель. и др. лицъ въ уѣздѣ	4	1	16	—	6	11	23	—
числѣ: { » городскихъ жителей	11	3	—	—	5	11	—	—
Елисаветпольская	186	16	261	6	412	18	202	—
Въ { у крест. въ сельск. обществ.	94	15	186	6	248	7	129	—
томъ { » земель. и др. лицъ въ уѣздѣ	71	1	75	—	57	6	73	—
числѣ: { » городскихъ жителей	21	—	—	—	107	5	—	—
Карсская	91	31	186	—	55	39	74	—
Въ { у крест. въ сельск. обществ.	80	26	167	—	41	17	70	—
томъ { » земель. и др. лицъ въ уѣздѣ	11	5	19	—	1	19	4	—
числѣ: { » городскихъ жителей	—	—	—	—	13	3	—	—
Кубанская	442	2.451	2.553	—	383	2.229	2.108	—
Въ { у крест. въ сельск. обществ.	137	877	1.142	—	120	624	888	—
томъ { » земель. и др. лицъ въ уѣздѣ	270	1.404	1.336	—	253	1.519	1.204	—
числѣ: { » городскихъ жителей	35	170	76	—	10	86	16	—
Кутаисская	11	73	21	—	63	147	6	—
Въ { у крест. въ сельск. обществ.	1	2	18	—	26	43	3	—
томъ { » земель. и др. лицъ въ уѣздѣ	3	39	—	—	18	11	3	—
числѣ: { » городскихъ жителей	7	32	3	—	19	93	—	—
Ставропольская	120	1.292	975	—	103	917	636	—
Въ { у крест. въ сельск. обществ.	75	1.073	840	—	75	741	552	—
томъ { » земель. и др. лицъ въ уѣздѣ	40	190	127	—	19	156	81	—
числѣ: { » городскихъ жителей	5	29	8	—	9	20	3	—
Терская	78	529	444	6	80	376	384	24
Въ { у крест. въ сельск. обществ.	44	273	327	—	27	156	273	—
томъ { » земель. и др. лицъ въ уѣздѣ	13	74	74	—	13	72	75	—
числѣ: { » городскихъ жителей	21	182	43	6	40	148	36	24

VIII. (Suite). Distribution du nombre général des chevaux propres au travail chez les propriétaires.

Г У Б Е Р Н І И. Gouvernements.	Nombre des chevaux propres au travail chez les propriétaires:															
	Имѣющихъ 9 лошадей. Ayant 9 chevaux.				Имѣющихъ 10 лошадей. Ayant 10 chevaux.				Имѣющихъ 11—20 лощ. Ayant 11—20 chevaux.				Имѣющихъ 21—30 лощ. Ayant 21—30 chevaux.			
	Жеребцовъ. Etalons.	Мериновъ. Hongres.	Кобылъ. Juments.	Муловъ. Mulets.	Жеребцовъ. Etalons.	Мериновъ. Hongres.	Кобылъ. Juments.	Муловъ. Mulets.	Жеребцовъ. Etalons.	Мериновъ. Hongres.	Кобылъ. Juments.	Муловъ. Mulets.	Жеребцовъ. Etalons.	Мериновъ. Hongres.	Кобылъ. Juments.	Муловъ. Mulets.
Банинская	356	69	241	—	256	35	359	—	1.241	137	1.380	—	391	37	440	—
Въ { у крест. въ сельск. обществ.	103	42	215	—	92	32	326	—	376	103	1.259	—	38	22	407	—
томъ { » земель. и др. лицъ въ уѣздѣ	36	3	24	—	7	—	33	—	103	10	121	—	17	2	33	—
числѣ: { » городскихъ жителей	217	24	2	—	157	3	—	—	762	24	—	—	336	13	—	—
Батумская	11	8	8	—	30	20	—	—	84	57	16	—	18	32	17	—
Въ { у крест. въ сельск. обществ.	1	—	8	—	—	—	—	—	1	—	16	—	3	4	14	—
томъ { » земель. и др. лицъ въ уѣздѣ	—	—	—	—	—	—	—	—	26	3	—	—	—	—	—	—
числѣ: { » городскихъ жителей	10	8	—	—	30	20	—	—	57	54	—	—	15	28	3	—
Дагестанская	34	24	68	—	16	12	92	—	120	73	441	—	38	17	161	—
Въ { у крест. въ сельск. обществ.	5	1	30	—	12	3	65	—	36	23	187	—	5	3	20	—
томъ { » земель. и др. лицъ въ уѣздѣ	13	5	36	—	4	9	27	—	83	40	254	—	33	14	141	—
числѣ: { » городскихъ жителей	16	18	2	—	—	—	—	—	1	10	—	—	—	—	—	—
Елисаветпольская	75	14	109	—	79	2	139	—	221	31	441	12	62	2	181	—
Въ { у крест. въ сельск. обществ.	41	13	63	—	30	—	110	—	98	17	199	3	2	—	40	—
томъ { » земель. и др. лицъ въ уѣздѣ	25	1	46	—	39	2	29	—	77	14	241	—	32	2	141	—
числѣ: { » городскихъ жителей	9	—	—	—	10	—	—	—	46	—	1	9	28	—	—	—
Карсская	90	33	39	—	23	3	44	—	74	46	48	—	30	37	48	—
Въ { у крест. въ сельск. обществ.	11	6	28	—	23	3	44	—	25	15	42	—	6	—	20	—
томъ { » земель. и др. лицъ въ уѣздѣ	—	—	—	—	—	—	—	—	49	31	6	—	8	32	28	—
числѣ: { » городскихъ жителей	79	27	11	—	—	—	—	—	—	—	—	—	16	5	—	—
Кубанская	332	1.587	1.744	—	267	1.379	1.514	—	1.240	5.417	6.962	—	430	1.463	2.909	—
Въ { у крест. въ сельск. обществ.	112	486	797	—	89	483	748	—	466	1.472	3.590	—	216	513	1.905	—
томъ { » земель. и др. лицъ въ уѣздѣ	213	1.034	922	—	153	841	746	—	711	3.737	3.328	—	183	809	1.002	—
числѣ: { » городскихъ жителей	7	67	25	—	25	55	20	—	63	208	44	—	31	141	2	—
Кутаисская	16	95	15	—	15	51	24	—	120	290	134	2	21	61	42	—
Въ { у крест. въ сельск. обществ.	5	43	6	—	—	5	5	—	54	73	56	2	—	—	—	—
томъ { » земель. и др. лицъ въ уѣздѣ	3	15	9	—	11	30	19	—	29	111	78	—	6	24	42	—
числѣ: { » городскихъ жителей	8	37	—	—	4	16	—	—	37	106	—	—	15	37	—	—
Ставропольская	59	465	304	—	61	377	242	—	242	1.645	998	—	116	466	769	—
Въ { у крест. въ сельск. обществ.	32	319	207	—	39	242	189	—	130	1.025	760	—	66	213	455	—
томъ { » земель. и др. лицъ въ уѣздѣ	21	120	93	—	21	126	53	—	96	596	237	—	48	234	314	—
числѣ: { » городскихъ жителей	6	26	4	—	1	9	—	—	16	24	1	—	2	19	—	—
Терская	47	320	380	—	62	229	330	9	311	938	1.953	13	110	195	1.070	—
Въ { у крест. въ сельск. обществ.	34	146	306	—	28	84	268	—	170	359	1.487	—	69	84	799	—
томъ { » земель. и др. лицъ въ уѣздѣ	4	82	49	—	8	26	26	—	55	228	307	—	39	108	231	—
числѣ: { » городскихъ жителей	9	92	25	—	26	119	36	9	86	351	159	13	2	3	40	—

VIII. (Прод.). Численный состав лошадей рабочего возраста въ коневладѣльческихъ хозяйствахъ.

Г У Б Е Р Н І И. Gouvernements.	Число лошадей рабочего возраста у коневладѣльцевъ.							
	Имѣющихъ 31—50 лошадей. Ayant 31—50 chevaux.				Имѣющихъ 51—75 лошадей. Ayant 51—75 chevaux.			
	Жеребцовъ. Etalons.	Мериновъ. Hongres.	Кобылъ. Juments.	Муловъ. Mulets.	Жеребцовъ. Etalons.	Мериновъ. Hongres.	Кобылъ. Juments.	Муловъ. Mulets.
Бакинская	529	21	423	—	244	2	276	—
Въ { у крест. въ сельск. обществ.	25	4	262	—	72	—	275	—
томъ { » земель. и др. лицъ въ уѣздѣ	76	3	160	—	—	—	—	—
числѣ: { » городскихъ жителей	428	14	1	—	172	2	1	—
Батумская	49	38	—	—	—	—	—	—
Въ { у крест. въ сельск. обществ.	—	—	—	—	—	—	—	—
томъ { » земель. и др. лицъ въ уѣздѣ	—	—	—	—	—	—	—	—
числѣ: { » городскихъ жителей	49	38	—	—	—	—	—	—
Дагестанская	36	76	116	—	41	68	144	—
Въ { у крест. въ сельск. обществ.	—	—	—	—	3	—	60	—
томъ { » земель. и др. лицъ въ уѣздѣ	13	14	116	—	38	68	84	—
числѣ: { » городскихъ жителей	23	62	—	—	—	—	—	—
Елисаветпольская	93	19	386	—	7	—	50	—
Въ { у крест. въ сельск. обществ.	—	—	—	—	—	—	—	—
томъ { » земель. и др. лицъ въ уѣздѣ	93	19	386	—	7	—	50	—
числѣ: { » городскихъ жителей	—	—	—	—	—	—	—	—
Карсская	15	24	32	—	12	166	3	—
Въ { у крест. въ сельск. обществ.	—	—	—	—	—	—	—	—
томъ { » земель. и др. лицъ въ уѣздѣ	1	6	30	—	12	166	3	—
числѣ: { » городскихъ жителей	14	18	2	—	—	—	—	—
Кубанская	276	876	2.473	—	216	488	2.289	—
Въ { у крест. въ сельск. обществ.	163	424	1.762	—	151	255	1.644	—
томъ { » земель. и др. лицъ въ уѣздѣ	113	452	711	—	65	233	645	—
числѣ: { » городскихъ жителей	—	—	—	—	—	—	—	—
Кутаисская	66	48	97	1	3	40	17	—
Въ { у крест. въ сельск. обществ.	13	22	20	1	—	—	—	—
томъ { » земель. и др. лицъ въ уѣздѣ	29	19	77	—	3	40	17	—
числѣ: { » городскихъ жителей	24	7	—	—	—	—	—	—
Ставропольская	167	396	1.391	—	123	159	907	—
Въ { у крест. въ сельск. обществ.	100	137	821	—	72	89	573	—
томъ { » земель. и др. лицъ въ уѣздѣ	63	232	570	—	51	70	334	—
числѣ: { » городскихъ жителей	4	27	—	—	—	—	—	—
Терская	186	369	1.674	—	147	252	1.983	—
Въ { у крест. въ сельск. обществ.	88	113	1.114	—	93	120	1.452	—
томъ { » земель. и др. лицъ въ уѣздѣ	81	173	458	—	26	69	273	—
числѣ: { » городскихъ жителей	17	83	102	—	28	63	258	—

VIII (Suite). Distribution du nombre général des chevaux propres au travail chez les propriétaires.

Г У Б Е Р Н І И. Gouvernements.	Nombre des chevaux propres au travail chez les propriétaires.											
	Имѣющихъ 76—100 лощ. Ayant 76—100 chevaux.				Имѣющихъ свыше 100 лощ. Ayant plus de 100 chevaux.				В С Е Г О . Т О Т А Л .			
	Жеребцовъ. Etalons.	Мериновъ. Hongres.	Кобылъ. Juments.	Муловъ. Mulets.	Жеребцовъ. Etalons.	Мериновъ. Hongres.	Кобылъ. Juments.	Муловъ. Mulets.	Жеребцовъ. Etalons.	Мериновъ. Hongres.	Кобылъ. Juments.	Муловъ. Mulets.
Бакинская	100	10	48	—	496	4	—	26.458	2.853	32.677	2	
Въ { у крест. въ сельск. обществ.	—	—	—	—	—	—	—	17.051	2.423	30.601	2	
томъ { » земель. и др. лицъ въ уѣздѣ	26	8	48	—	—	—	—	1.675	229	2.004	—	
числѣ: { » городскихъ жителей	74	2	—	—	496	4	—	7.732	201	72	—	
Батумская	—	—	—	—	—	—	—	2.611	1.302	1.646	—	
Въ { у крест. въ сельск. обществ.	—	—	—	—	—	—	—	1.879	728	1.565	—	
томъ { » земель. и др. лицъ въ уѣздѣ	—	—	—	—	—	—	—	69	83	3	—	
числѣ: { » городскихъ жителей	—	—	—	—	—	—	—	663	491	78	—	
Дагестанская	10	7	60	—	—	—	—	5.800	6.496	10.160	141	
Въ { у крест. въ сельск. обществ.	—	—	—	—	—	—	—	4.719	5.418	8.943	141	
томъ { » земель. и др. лицъ въ уѣздѣ	10	7	60	—	—	—	—	343	349	1.062	—	
числѣ: { » городскихъ жителей	—	—	—	—	—	—	—	738	729	155	—	
Елисаветпольская	69	10	—	—	—	—	—	20.750	1.741	29.260	4.640	
Въ { у крест. въ сельск. обществ.	—	—	—	—	—	—	—	16.908	1.425	25.848	4.400	
томъ { » земель. и др. лицъ въ уѣздѣ	—	—	—	—	—	—	—	2.329	243	3.360	208	
числѣ: { » городскихъ жителей	69	10	—	—	—	—	—	1.513	73	52	32	
Карсская	1	81	3	—	6	654	1	5.501	3.044	12.406	162	
Въ { у крест. въ сельск. обществ.	—	—	—	—	—	—	—	4.481	1.632	11.658	1	
томъ { » земель. и др. лицъ въ уѣздѣ	1	81	3	—	6	654	1	515	1.231	635	—	
числѣ: { » городскихъ жителей	14	18	2	—	—	—	—	505	181	113	161	
Кубанская	153	392	1.407	—	220	705	1.750	10.238	105.492	97.084	—	
Въ { у крест. въ сельск. обществ.	69	150	626	—	194	508	1.314	4.558	51.197	54.276	—	
томъ { » земель. и др. лицъ въ уѣздѣ	84	242	781	—	26	197	436	4.926	43.597	40.860	—	
числѣ: { » городскихъ жителей	—	—	—	—	—	—	—	754	10.698	1.948	—	
Кутаисская	—	—	—	—	—	—	—	3.407	23.715	9.558	319	
Въ { у крест. въ сельск. обществ.	—	—	—	—	—	—	—	2.710	17.175	7.935	182	
томъ { » земель. и др. лицъ въ уѣздѣ	—	—	—	—	—	—	—	402	5.134	1.560	132	
числѣ: { » городскихъ жителей	—	—	—	—	—	—	—	295	1.406	63	5	
Ставропольская	50	60	530	—	345	445	3.148	5.862	79.538	83.496	—	
Въ { у крест. въ сельск. обществ.	50	60	530	—	304	292	2.712	4.369	68.321	75.794	—	
томъ { » земель. и др. лицъ въ уѣздѣ	—	—	—	—	41	153	436	1.141	8.298	7.026	—	
числѣ: { » городскихъ жителей	—	—	—	—	—	—	—	352	2.919	676	—	
Терская	124	198	1.419	—	327	541	3.381	3.553	36.247	36.280	265	
Въ { у крест. въ сельск. обществ.	61	75	762	—	151	177	1.737	1.560	23.054	26.282	—	
томъ { » земель. и др. лицъ въ уѣздѣ	47	108	517	—	158	354	1.544	770	4.897	6.884	—	
числѣ: { » городскихъ жителей	16	15	140	—	18	10	100	1.223	8.296	3.114	265	

Г У Б Е Р Н І И. Gouvernements.	Число лошадей рабочего возраста у коневладѣльцевъ.							
	Имѣющихъ 1 лошадь. Ayant 1 cheval.				Имѣющихъ 2 лошади. Ayant 2 chevaux.			
	Жеребцовъ. Etalons.	Мериновъ. Hongres.	Кобылъ. Juments.	Муловъ. Mulets.	Жеребцовъ. Etalons.	Мериновъ. Hongres.	Кобылъ. Juments.	Муловъ. Mulets.
Тифлисская	5.239	7.547	14.197	13	2.677	3.182	6.033	12
Въ { у крест. въ сельск. обществ.	3.922	5.823	13.380	5	1.838	2.302	5.566	6
томъ { > землевл. и др. лицъ въ уѣздѣ	650	1.251	696	—	311	502	417	—
числѣ: { > городскихъ жителей	667	473	121	8	528	378	50	6
Эриванская	5.443	498	7.390	—	1.445	218	2.741	—
Въ { у крест. въ сельск. обществ.	4.711	398	7.066	—	1.157	146	2.607	—
томъ { > землевл. и др. лицъ въ уѣздѣ	509	52	255	—	86	15	97	—
числѣ: { > городскихъ жителей	223	48	69	—	202	57	37	—
Всего по Кавказу	47.504	77.744	111.931	3.935	19.513	75.867	85.828	1.064
Въ { у крест. въ сельск. обществ.	39.841	58.105	100.323	3.653	13.832	52.486	70.317	839
томъ { > землевл. и др. лицъ въ уѣздѣ	3.988	11.952	9.734	235	2.160	15.776	13.901	67
числѣ: { > городскихъ жителей	3.675	7.687	1.874	47	3.521	7.605	1.610	158
Бессарабская	863	15.335	18.973	—	3.529	112.890	92.009	—
Въ { у крест. въ сельск. обществ.	578	10.241	16.409	—	2.895	98.446	84.413	—
томъ { > землевл. и др. лицъ въ уѣздѣ	125	2.015	1.805	—	262	7.702	6.132	—
числѣ: { > городскихъ жителей	160	3.079	759	—	372	6.742	1.464	—
Екатеринославская	2.588	21.465	17.775	—	10.924	99.446	78.142	—
Въ { у крест. въ сельск. обществ.	1.756	17.694	16.661	—	9.719	93.382	74.939	—
томъ { > землевл. и др. лицъ въ уѣздѣ	325	1.469	831	—	677	3.404	2.727	—
числѣ: { > городскихъ жителей	507	2.302	283	—	528	2.660	476	—
Таврическая	2.334	9.389	7.553	—	7.119	44.470	39.071	—
Въ { у крест. въ сельск. обществ.	1.393	5.803	6.111	—	5.359	35.109	34.192	—
томъ { > землевл. и др. лицъ въ уѣздѣ	405	1.634	1.064	—	1.116	6.240	3.962	—
числѣ: { > городскихъ жителей	536	1.952	378	—	644	3.121	917	—
Херсонская	1.212	12.433	13.755	—	7.215	113.640	113.933	—
Въ { у крест. въ сельск. обществ.	669	7.617	11.796	—	5.478	91.141	100.339	—
томъ { > землевл. и др. лицъ въ уѣздѣ	162	1.770	1.248	—	860	12.393	9.993	—
числѣ: { > городскихъ жителей	381	3.046	711	—	877	10.106	3.601	—
Всего въ 4-хъ губерніяхъ	6.997	58.622	58.056	—	28.787	370.446	323.155	—
Въ { у крест. въ сельск. обществ.	4.396	41.355	50.977	—	23.451	318.078	293.883	—
томъ { > землевл. и др. лицъ въ уѣздѣ	1.017	6.888	4.948	—	2.915	29.739	22.814	—
числѣ: { > городскихъ жителей	1.584	10.379	2.131	—	2.421	22.629	6.458	—

Г У Б Е Р Н І И. Gouvernements.	Nombre des chevaux propres au travail chez les propriétaires:																							
	Имѣющихъ 3 лошади. Ayant 3 chevaux.				Имѣющихъ 4 лошади. Ayant 4 chevaux.				Имѣющихъ 5 лош. Ayant 5 chevaux.				Имѣющихъ 6 лош. Ayant 6 chevaux.											
	Жеребцовъ. Etalons.	Мериновъ. Hongres.	Кобылъ. Juments.	Муловъ. Mulets.	Жеребцовъ. Etalons.	Мериновъ. Hongres.	Кобылъ. Juments.	Муловъ. Mulets.	Жеребцовъ. Etalons.	Мериновъ. Hongres.	Кобылъ. Juments.	Муловъ. Mulets.	Жеребцовъ. Etalons.	Мериновъ. Hongres.	Кобылъ. Juments.	Муловъ. Mulets.	Жеребцовъ. Etalons.	Мериновъ. Hongres.	Кобылъ. Juments.	Муловъ. Mulets.				
Тифлисская	1.647	1.467	2.612	1	2.120	1.428	1.723	1	893	738	1.159	—	520	465	826	1	520	465	826	1				
Въ { у крест. въ сельск. обществ.	1.150	1.039	2.385	1	1.112	815	1.584	1	513	471	1.066	—	266	317	748	1	266	317	748	1				
томъ { > землевл. и др. лицъ въ уѣздѣ	189	244	203	—	212	170	130	—	89	117	89	—	93	73	74	—	93	73	74	—				
числѣ: { > городскихъ жителей	308	184	24	—	796	443	9	—	291	150	4	—	161	75	4	—	161	75	4	—				
Эриванская	682	111	1.124	—	902	172	562	—	253	51	251	—	210	33	183	—	210	33	183	—				
Въ { у крест. въ сельск. обществ.	529	84	1.061	—	519	90	527	—	172	34	229	—	107	26	161	—	107	26	161	—				
томъ { > землевл. и др. лицъ въ уѣздѣ	57	—	51	—	54	7	15	—	19	6	15	—	12	1	11	—	12	1	11	—				
числѣ: { > городскихъ жителей	96	27	12	—	329	75	20	—	62	11	7	—	91	6	11	—	91	6	11	—				
Всего по Кавказу	9.099	33.308	38.656	255	9.279	35.804	33.734	143	3.900	13.470	14.164	36	3.008	9.840	10.143	43	3.008	9.840	10.143	43				
Въ { у крест. въ сельск. обществ.	6.338	23.636	31.162	163	5.083	22.620	24.165	44	2.217	8.313	10.218	17	1.434	5.392	6.904	4	1.434	5.392	6.904	4				
томъ { > землевл. и др. лицъ въ уѣздѣ	1.212	6.492	6.723	24	1.389	9.648	8.853	6	819	3.829	3.617	5	736	3.584	3.057	3	736	3.584	3.057	3				
числѣ: { > городскихъ жителей	1.549	3.180	771	68	2.807	3.536	716	93	864	1.328	329	14	838	864	182	36	838	864	182	36				
Бессарабская	715	14.040	13.706	—	646	12.399	11.435	—	219	3.166	3.490	—	133	1.874	1.713	—	133	1.874	1.713	—				
Въ { у крест. въ сельск. обществ.	571	11.509	12.055	—	477	9.852	9.947	—	156	2.339	3.005	—	72	1.143	1.335	—	72	1.143	1.335	—				
томъ { > землевл. и др. лицъ въ уѣздѣ	71	1.336	1.302	—	84	1.322	1.202	—	36	535	429	—	33	465	300	—	33	465	300	—				
числѣ: { > городскихъ жителей	73	1.195	349	—	85	1.225	286	—	27	292	56	—	28	266	78	—	28	266	78	—				
Екатеринославская	3.152	19.432	17.271	—	4.461	30.864	23.951	—	1.793	9.211	8.401	—	1.376	6.923	6.047	—	1.376	6.923	6.047	—				
Въ { у крест. въ сельск. обществ.	2.409	16.602	14.991	—	3.566	26.065	20.077	—	1.071	6.316	5.523	—	733	4.124	3.675	—	733	4.124	3.675	—				
томъ { > землевл. и др. лицъ въ уѣздѣ	501	2.053	2.111	—	711	3.776	3.713	—	643	2.621	2.806	—	569	2.515	2.334	—	569	2.515	2.334	—				
числѣ: { > городскихъ жителей	242	777	169	—	184	1.023	161	—	79	274	72	—	74	284	38	—	74	284	38	—				
Таврическая	3.314	17.416	17.838	—	4.354	25.459	24.179	—	2.455	13.377	12.948	—	1.695	9.601	8.852	—	1.695	9.601	8.852	—				
Въ { у крест. въ сельск. обществ.	2.371	13.373	15.078	—	3.330	19.458	19.992	—	1.710	9.648	9.827	—	1.001	6.048	6.085	—	1.001	6.048	6.085	—				
томъ { > землевл. и др. лицъ въ уѣздѣ	583	3.015	2.507	—	792	4.933	3.807	—	640	3.417	2.993	—	575	3.129	2.680	—	575	3.129	2.680	—				
числѣ: { > городскихъ жителей	360	1.028	253	—	232	1.068	380	—	105	312	128	—	119	424	87	—	119	424	87	—				
Херсонская	2.518	26.339	26.289	—	3.866	46.706	39.224	—	1.899	15.944	13.317	—	1.454	12.111	9.103	—	1.454	12.111	9.103	—				
Въ { у крест. въ сельск. обществ.	1.596	18.880	20.666	—	2.499	33.001	29.264	—	1.030	9.952	8.578	—	716	6.768	5.452	—	716	6.768	5.452	—				
томъ { > землевл. и др. лицъ въ уѣздѣ	518	4.706	4.508	—	873	9.476	8.571	—	650	4.458	4.292	—	584	3.988	3.336	—	584	3.988	3.336	—				
числѣ: { > городскихъ жителей	404	2.753	1.115	—	494	4.229	1.389	—	219	1.534	447	—	154	1.355	315	—	154	1.355	315	—				
Всего въ 4-хъ губерніяхъ	9.699	77.227	75.104	—	13.327	115.428	98.789	—	6.366	41.698	38.156	—	4.658	30.509	25.715	—	4.658	30.509	25.715	—				
Въ { у крест. въ сельск. обществ.	6.947	60.364	62.790	—	9.872	88.376	79.280	—	3.967	28.255	26.933	—	2.522	18.083	16.547	—	2.522	18.083	16.547	—				
томъ { > землевл. и др. лицъ въ уѣздѣ	1.673	11.110	10.428	—	2.460	19.507	17.293	—	1.969	11.031	10.520	—	1.761	10.097	8.650	—	1.761	10.097	8.650	—				
числѣ: { > городскихъ жителей	1.079	5.753	1.886	—	995	7.545	2.216	—	430	2.412	703	—	375	2.329	518	—	375	2.329	518	—				

VIII (Прод.). Численный состав лошадей рабочего возраста въ коневладельческихъ хозяйствахъ.

Г У Б Е Р Н І И. Gouvernements.	Число лошадей рабочего возраста у коневладельцевъ							
	Имѣющихъ 7 лошадей. Ayant 7 chevaux.				Имѣющихъ 8 лошадей. Ayant 8 chevaux.			
	Жеребцовъ. Etalons.	Меринговъ. Hongres.	Кобылъ. Juments.	Муловъ. Mulets.	Жеребцовъ. Etalons.	Меринговъ. Hongres.	Кобылъ. Juments.	Муловъ. Mulets.
Тифльсская	341	330	589	—	423	298	423	—
Въ { у крест. въ сельск. обществ.	178	199	533	—	174	148	374	—
томъ { * земель. и др. лицъ въ уѣздѣ	38	53	56	—	67	45	48	—
числѣ: { * городскихъ жителей	125	78	—	—	182	105	1	—
Эриванская	106	19	120	—	251	35	146	—
Въ { у крест. въ сельск. обществ.	65	11	120	—	112	15	129	—
томъ { * земель. и др. лицъ въ уѣздѣ	6	1	—	—	10	1	5	—
числѣ: { * городскихъ жителей	35	7	—	—	129	19	12	—
Всего по Кавказу	1.867	4.923	5.945	12	2.353	4.248	4.575	3
Въ { у крест. въ сельск. обществ.	932	2.625	4.060	6	1.056	1.854	2.954	8
томъ { * земель. и др. лицъ въ уѣздѣ	498	1.781	1.753	—	468	1.853	1.551	—
числѣ: { * городскихъ жителей	437	517	132	6	829	541	70	2
Бессарабская	88	947	680	—	62	774	572	—
Въ { у крест. въ сельск. обществ.	37	536	470	—	22	308	358	—
томъ { * земель. и др. лицъ въ уѣздѣ	24	295	192	—	34	352	166	—
числѣ: { * городскихъ жителей	27	116	18	—	6	114	48	—
Екатеринославская	791	3.843	3.360	—	622	3.213	2.637	—
Въ { у крест. въ сельск. обществ.	317	1.903	1.665	—	206	1.374	1.164	—
томъ { * земель. и др. лицъ въ уѣздѣ	432	1.824	1.650	—	366	1.601	1.433	—
числѣ: { * городскихъ жителей	42	116	45	—	50	238	40	—
Таврическая	817	5.058	4.702	—	726	4.327	3.683	—
Въ { у крест. въ сельск. обществ.	420	2.905	2.933	—	331	2.301	2.184	—
томъ { * земель. и др. лицъ въ уѣздѣ	369	2.032	1.736	—	358	1.923	1.471	—
числѣ: { * городскихъ жителей	28	121	33	—	37	103	28	—
Херсонская	936	5.718	4.602	—	713	4.956	3.747	—
Въ { у крест. въ сельск. обществ.	352	2.756	2.226	—	200	2.096	1.736	—
томъ { * земель. и др. лицъ въ уѣздѣ	477	2.376	2.257	—	432	2.260	1.908	—
числѣ: { * городскихъ жителей	107	586	119	—	81	600	103	—
Всего въ 4-хъ губерніяхъ	2.632	15.566	13.344	—	2.123	13.270	10.639	—
Въ { у крест. въ сельск. обществ.	1.126	8.100	7.294	—	759	6.079	5.442	—
томъ { * земель. и др. лицъ въ уѣздѣ	1.302	6.527	5.835	—	1.190	6.136	4.978	—
числѣ: { * городскихъ жителей	204	939	215	—	174	1.055	219	—

VIII (Suite). Distribution du nombre général des chevaux propres au travail chez les propriétaires.

Г У Б Е Р Н І И. Gouvernements.	Nombre des chevaux propres au travail chez les propriétaires:															
	Имѣющихъ 9 лошадей. Ayant 9 chevaux.				Имѣющихъ 10 лошадей. Ayant 10 chevaux.				Имѣющихъ 11—20 лощ. Ayant 11—20 chevaux.				Имѣющихъ 21—30 лощ. Ayant 21—30 chevaux.			
	Жеребцовъ. Etalons.	Меринговъ. Hongres.	Кобылъ. Juments.	Муловъ. Mulets.	Жеребцовъ. Etalons.	Меринговъ. Hongres.	Кобылъ. Juments.	Муловъ. Mulets.	Жеребцовъ. Etalons.	Меринговъ. Hongres.	Кобылъ. Juments.	Муловъ. Mulets.	Жеребцовъ. Etalons.	Меринговъ. Hongres.	Кобылъ. Juments.	Муловъ. Mulets.
Тифльсская	230	184	240	3	206	152	231	1	671	498	891	—	162	162	273	—
Въ { у крест. въ сельск. обществ.	87	83	205	3	65	70	214	1	134	218	643	—	9	17	85	—
томъ { * земель. и др. лицъ въ уѣздѣ	65	45	34	—	24	19	17	—	254	134	240	—	98	75	187	—
числѣ: { * городскихъ жителей	78	56	1	—	117	63	—	—	283	146	8	—	55	70	1	—
Эриванская	58	16	25	—	49	11	30	—	230	15	86	—	134	6	62	—
Въ { у крест. въ сельск. обществ.	25	4	25	—	22	4	24	—	43	5	75	—	8	1	37	—
томъ { * земель. и др. лицъ въ уѣздѣ	8	1	—	—	10	4	6	—	100	4	11	—	96	5	25	—
числѣ: { * городскихъ жителей	25	11	—	—	17	3	—	—	87	6	—	—	30	—	—	—
Всего по Кавказу	1.308	2.815	3.173	3	1.064	2.271	3.005	10	4.554	9.147	13.350	27	1.512	2.478	5.972	—
Въ { у крест. въ сельск. обществ.	456	1.143	1.890	3	400	926	1.993	1	1.533	3.310	8.314	5	422	857	3.782	—
томъ { * земель. и др. лицъ въ уѣздѣ	467	1.333	1.224	—	277	1.057	956	—	1.583	4.908	4.823	—	560	1.305	2.144	—
числѣ: { * городскихъ жителей	385	339	59	—	387	288	56	9	1.438	929	213	22	530	316	46	—
Бессарабская	31	462	290	—	32	426	212	—	179	2.779	1.353	—	210	1.934	1.021	—
Въ { у крест. въ сельск. обществ.	16	151	193	—	8	75	67	—	13	236	198	—	1	23	30	—
томъ { * земель. и др. лицъ въ уѣздѣ	9	227	79	—	20	266	134	—	157	2.379	1.116	—	201	1.663	949	—
числѣ: { * городскихъ жителей	6	84	18	—	4	85	11	—	9	164	39	—	8	248	42	—
Екатеринославская	453	2.378	2.011	—	390	2.200	1.690	—	1.669	8.135	5.840	—	609	2.665	2.053	—
Въ { у крест. въ сельск. обществ.	128	890	818	—	123	901	716	—	192	1.510	1.286	—	17	101	89	—
томъ { * земель. и др. лицъ въ уѣздѣ	290	1.393	1.170	—	244	1.150	966	—	1.290	5.940	4.493	—	481	2.392	1.952	—
числѣ: { * городскихъ жителей	35	95	23	—	23	149	8	—	187	685	61	—	111	172	12	—
Таврическая	537	3.172	2.744	—	510	2.941	2.449	—	1.618	11.967	9.028	—	558	2.946	2.308	—
Въ { у крест. въ сельск. обществ.	219	1.588	1.478	—	218	1.457	1.275	—	504	5.308	4.113	—	56	823	680	—
томъ { * земель. и др. лицъ въ уѣздѣ	267	1.450	1.253	—	265	1.394	1.161	—	991	6.193	4.862	—	440	1.987	1.625	—
числѣ: { * городскихъ жителей	51	134	13	—	27	90	13	—	123	466	53	—	62	136	3	—
Херсонская	527	3.333	2.557	—	513	3.152	2.055	—	2.213	13.749	10.305	—	922	6.289	4.959	—
Въ { у крест. въ сельск. обществ.	155	1.328	1.082	—	136	1.107	807	—	334	3.339	2.520	—	23	463	255	—
томъ { * земель. и др. лицъ въ уѣздѣ	310	1.700	1.446	—	283	1.595	1.222	—	1.542	8.611	7.611	—	705	5.091	4.651	—
числѣ: { * городскихъ жителей	62	305	29	—	94	450	26	—	337	1.799	174	—	194	735	53	—
Всего въ 4-хъ губерніяхъ	1.548	9.345	7.602	—	1.445	8.719	6.406	—	5.679	36.630	26.526	—	2.299	13.834	10.341	—
Въ { у крест. въ сельск. обществ.	518	3.957	3.571	—	485	3.540	2.865	—	1.043	10.393	8.117	—	97	1.410	1.054	—
томъ { * земель. и др. лицъ въ уѣздѣ	876	4.770	3.948	—	812	4.405	3.483	—	3.980	23.123	18.082	—	1.827	11.133	9.177	—
числѣ: { * городскихъ жителей	154	618	83	—	148	774	58	—	656	3.114	327	—	375	1.291	110	—

VIII (Прод.). Численный состав лошадей рабочего возраста въ коневладельческихъ хозяйствахъ.

Г У Б Е Р Н І И. Gouvernements.	Число лошадей рабочего возраста у коневладельцевъ:							
	Имѣющихъ 31—50 лошадей. Ayant 31—50 chevaux.				Имѣющихъ 51—75 лошадей. Ayant 51—75 chevaux.			
	Жеребцовъ. Etalons.	Мериновъ. Hongres.	Кобылъ. Juments.	Муловъ. Mulets.	Жеребцовъ. Etalons.	Мериновъ. Hongres.	Кобылъ. Juments.	Муловъ. Mulets.
Тифлисская	205	114	74	—	308	283	59	—
Въ { у крест. въ сельск. обществ.	2	2	30	—	60	5	8	—
томъ { } землевл. и др. лицъ въ уѣздѣ	114	63	35	—	218	239	51	—
числѣ: { } городскихъ жителей	89	49	9	—	30	39	—	—
Эриванская	—	—	—	—	83	2	60	—
Въ { у крест. въ сельск. обществ.	—	—	—	—	15	—	60	—
томъ { } землевл. и др. лицъ въ уѣздѣ	—	—	—	—	68	2	—	—
числѣ: { } городскихъ жителей	—	—	—	—	—	—	—	—
Всего по Кавказу	1.622	1.981	6.666	1	1.184	1.460	5.788	—
Въ { у крест. въ сельск. обществ.	391	702	4.009	1	466	469	4.072	—
томъ { } землевл. и др. лицъ въ уѣздѣ	583	981	2.543	—	488	887	1.457	—
числѣ: { } городскихъ жителей	648	298	114	—	230	104	259	—
Бессарабская	171	2.757	1.462	—	83	1.587	938	—
Въ { у крест. въ сельск. обществ.	—	—	—	—	—	—	—	—
томъ { } землевл. и др. лицъ въ уѣздѣ	149	2.481	1.414	—	75	1.523	937	—
числѣ: { } городскихъ жителей	22	276	48	—	8	64	1	—
Екатеринославская	643	2.785	2.267	—	234	1.210	1.016	—
Въ { у крест. въ сельск. обществ.	—	—	—	—	—	—	—	—
томъ { } землевл. и др. лицъ въ уѣздѣ	584	2.563	2.225	—	234	1.210	1.016	—
числѣ: { } городскихъ жителей	59	222	42	—	—	—	—	—
Таврическая	311	1.868	1.424	—	115	798	735	—
Въ { у крест. въ сельск. обществ.	13	190	165	—	3	60	55	—
томъ { } землевл. и др. лицъ въ уѣздѣ	248	1.551	1.257	—	92	696	678	—
числѣ: { } городскихъ жителей	50	127	2	—	20	42	2	—
Херсонская	470	4.979	3.499	—	336	3.465	2.350	—
Въ { у крест. въ сельск. обществ.	12	123	158	—	—	—	—	—
томъ { } землевл. и др. лицъ въ уѣздѣ	420	4.562	3.324	—	265	3.250	2.301	—
числѣ: { } городскихъ жителей	38	294	17	—	71	215	49	—
Всего въ 4-хъ губерніяхъ	1.595	12.389	8.652	—	768	7.060	5.039	—
Въ { у крест. въ сельск. обществ.	25	313	323	—	3	60	55	—
томъ { } землевл. и др. лицъ въ уѣздѣ	1.401	11.157	8.220	—	666	6.679	4.932	—
числѣ: { } городскихъ жителей	169	919	109	—	99	321	52	—

VIII (Suite). Distribution du nombre général des chevaux propres au travail chez les propriétaires.

Г У Б Е Р Н І И. Gouvernements.	Nombre des chevaux propres au travail chez les propriétaires:											
	Имѣющихъ 76—100 лощ. Ayant 76—100 chevaux.				Имѣющихъ свыше 100 лощ. Ayant plus de 100 chevaux.				В С Е Г О . Т О Т А Л .			
	Жеребцовъ. Etalons.	Мериновъ. Hongres.	Кобылъ. Juments.	Муловъ. Mulets.	Жеребцовъ. Etalons.	Мериновъ. Hongres.	Кобылъ. Juments.	Муловъ. Mulets.	Жеребцовъ. Etalons.	Мериновъ. Hongres.	Кобылъ. Juments.	Муловъ. Mulets.
Тифлисская	39	43	1	—	310	261	—	—	15.991	17.152	29.331	32
Въ { у крест. въ сельск. обществ.	—	—	—	—	—	—	—	—	9.510	11.509	26.821	18
томъ { } землевл. и др. лицъ въ уѣздѣ	—	—	—	—	—	—	—	—	2.422	3.030	2.277	—
числѣ: { } городскихъ жителей	39	43	1	—	310	261	—	—	4.059	2.613	233	14
Эриванская	—	—	—	—	—	—	—	—	9.846	1.187	12.780	—
Въ { у крест. въ сельск. обществ.	—	—	—	—	—	—	—	—	7.485	818	12.121	—
томъ { } землевл. и др. лицъ въ уѣздѣ	—	—	—	—	—	—	—	—	1.035	99	491	—
числѣ: { } городскихъ жителей	—	—	—	—	—	—	—	—	1.326	270	168	—
Всего по Кавказу	546	801	3.468	—	1.704	2.610	8.280	—	110.017	278.767	354.678	5.561
Въ { у крест. въ сельск. обществ.	180	285	1.918	—	649	977	5.763	—	75.230	183.700	281.844	4.744
томъ { } землевл. и др. лицъ въ уѣздѣ	168	446	1.409	—	231	1.358	2.417	—	15.627	67.190	66.162	340
числѣ: { } городскихъ жителей	198	70	141	—	824	275	100	—	19.160	27.877	6.672	477
Бессарабская	55	1.231	833	—	80	1.214	904	—	7.096	173.815	149.591	—
Въ { у крест. въ сельск. обществ.	—	—	—	—	—	—	—	—	4.846	134.859	128.480	—
томъ { } землевл. и др. лицъ въ уѣздѣ	55	1.231	833	—	54	1.062	897	—	1.389	24.854	17.887	—
числѣ: { } городскихъ жителей	—	—	—	—	26	152	7	—	861	14.102	3.224	—
Екатеринославская	174	1.181	679	—	414	1.322	1.126	—	30.293	216.273	174.266	—
Въ { у крест. въ сельск. обществ.	—	—	—	—	—	—	—	—	20.237	170.862	141.604	—
томъ { } землевл. и др. лицъ въ уѣздѣ	168	1.131	649	—	118	761	924	—	7.633	35.803	31.000	—
числѣ: { } городскихъ жителей	6	50	30	—	296	561	202	—	2.423	9.608	1.662	—
Таврическая	79	343	528	—	134	890	682	—	26.676	154.022	138.724	—
Въ { у крест. въ сельск. обществ.	—	—	—	—	—	—	—	—	16.928	104.071	104.168	—
томъ { } землевл. и др. лицъ въ уѣздѣ	79	343	528	—	134	890	682	—	7.354	40.827	32.266	—
числѣ: { } городскихъ жителей	—	—	—	—	—	—	—	—	2.394	9.124	2.290	—
Херсонская	166	1.548	701	—	474	2.219	1.235	—	25.434	276.581	251.631	—
Въ { у крест. въ сельск. обществ.	—	—	—	—	—	—	—	—	13.200	178.571	184.879	—
томъ { } землевл. и др. лицъ въ уѣздѣ	88	1.438	695	—	99	1.567	1.232	—	8.268	69.241	58.595	—
числѣ: { } городскихъ жителей	78	110	6	—	375	652	3	—	3.966	28.769	8.157	—
Всего въ 4-хъ губерніяхъ	474	4.303	2.741	—	1.102	5.645	3.947	—	89.499	820.691	714.212	—
Въ { у крест. въ сельск. обществ.	—	—	—	—	—	—	—	—	55.211	588.363	559.131	—
томъ { } землевл. и др. лицъ въ уѣздѣ	390	4.143	2.705	—	405	4.280	3.735	—	24.644	170.725	139.748	—
числѣ: { } городскихъ жителей	84	160	36	—	697	1.365	212	—	9.644	61.603	15.333	—

Губерніи и уѣзды. Couvernements et districts.	Общее число лошадей по переписи 1903 г. Nombre des chevaux en 1903.		Больше или меньше — сравнительно съ пред. пер. + ou — comparative- ment au 1896.		У крестьянъ въ сельскихъ обществахъ. Dans les communes des paysans.				У землевладѣльц. и др. лицъ въ уѣздѣ. Chez les proprié- taires fonciers et autres dans les districts.		У городскихъ жителей. Chez les habitants des villes.				
	1	2	3	4	5	6	7	8	9	10	11	Число лошадей по переписи 1903 г. Nombre des chevaux en 1903.		Число лошадей по переписи 1903 г. Nombre des chevaux en 1903.	
												Больше + или меньше — сравнительно съ пред. пер. + ou — comparative- ment au 1896.	Число лошадей по переписи 1903 г. Nombre des chevaux en 1903.	Больше + или меньше — сравнительно съ пред. пер. + ou — comparative- ment au 1896.	Число лошадей по переписи 1903 г. Nombre des chevaux en 1903.
Бакинская.															
1. Бакинскій	12.740	+	1.417	4.021	—	308	5.489	+	643	483	+	120	6.768	+	1.940
2. Геокчайскій	11.441	—	563	6.426	+	918	11.187	+	611	89	—	1.244	165	+	70
3. Девятскій	13.334	—	3.038	4.707	—	401	11.026	—	3.554	2.070	+	823	238	—	307
4. Кубинскій	16.814	—	623	7.116	—	140	15.954	—	630	611	+	69	249	—	62
5. Ленкоранск.	19.745	—	709	7.089	+	181	18.434	—	1.172	958	+	576	353	—	113
6. Шемахинск.	11.948	—	2.173	5.228	—	432	10.552	—	1.589	1.109	—	346	287	—	238
Итого	86.022	—	5.689	34.587	—	182	72.642	—	6.977	5.320	—	2	8.060	+	1.290
Батумская.															
1. Артвинскій	2.241	—	911	1.755	—	689	2.022	—	1.102	25	—	3	194	+	194
2. Батумскій	3.830	+	51	2.284	—	140	2.657	—	137	132	+	51	1.041	+	137
Итого	6.071	—	860	4.039	—	829	4.679	—	1.239	157	+	48	1.235	+	331
Дагестанская.															
1. Тем.-Ханъ-Шуринскій	5.964	—	1.441	2.153	—	620	4.206	—	1.268	1.045	—	277	713	+	104
2. Гунибскій	4.426	—	849	3.643	—	292	4.397	—	858	29	—	11	—	—	—
3. Даргинскій	5.132	—	1.261	3.411	—	704	5.087	—	1.275	45	+	14	—	—	—
4. Казикумухск.	1.599	—	3.539	1.312	—	2.395	1.597	—	3.497	2	—	42	—	—	—
5. Кайтаго-Таб.	6.656	+	570	3.428	+	421	5.234	—	229	1.422	+	799	—	—	—
6. Кюринскій	6.812	—	167	3.648	+	260	5.776	—	594	117	—	31	919	+	458
Итого	30.589	—	6.687	17.595	—	3.330	26.297	—	7.701	2.660	+	452	1.632	+	562
Елисаветпольская															
1. Елисаветп.	18.605	—	2.125	8.026	—	803	15.732	—	2.683	1.975	+	675	898	—	117
2. Арешскій	3.597	—	419	2.493	—	103	3.154	—	437	443	+	18	—	—	—
3. Джебраильск.	7.231	—	166	4.800	—	533	6.820	—	444	411	+	278	—	—	—
4. Джебаширск.	7.488	—	3.499	3.923	—	765	6.373	—	2.746	1.115	—	753	—	—	—
5. Зангезурскій	8.438	—	3.511	8.856	+	265	7.346	—	2.453	1.061	—	1.089	31	+	31
6. Казахскій	6.697	—	4.423	3.270	—	1.139	5.378	—	4.470	1.226	—	46	93	+	93
7. Нухинскій	4.463	—	1.272	2.802	—	341	3.634	—	929	336	+	112	493	—	455
8. Шуминскій	7.469	—	2.482	4.820	—	694	6.228	—	1.239	1.078	—	916	163	—	327
Итого	63.988	—	17.897	38.990	—	4.113	54.665	—	15.401	7.645	—	1.721	1.678	—	775
Карсская.															
1. Карскій	13.976	—	3.345	5.087	+	156	12.487	—	3.748	1.085	+	636	404	—	233
2. Ардаганскій	8.710	—	287	4.259	+	757	8.015	—	420	530	+	353	165	—	220
3. Кагызманск.	4.156	—	164	2.302	+	416	3.728	—	33	182	—	196	246	+	65
4. Ольтинскій	3.716	+	664	1.556	+	324	2.685	+	525	976	+	187	55	—	48
Итого	30.558	—	3.132	13.204	+	1.653	26.915	—	3.676	2.773	+	980	870	—	436
Кубанская.															
1. Екатеринод.	34.303	+	7.467	8.491	+	1.846	21.054	+	5.486	8.026	+	2.353	5.223	—	372
2. Баталпашин.	65.207	+	5.686	10.204	—	452	53.912	+	4.291	11.295	+	1.395	—	—	—
3. Ейскій	32.180	—	13.082	2.138	—	2.784	6.714	—	10.023	21.342	—	1.324	4.124	—	1.735
4. Кавказскій	43.278	+	8.421	7.877	+	899	21.443	+	5.028	21.835	+	3.393	—	—	—
5. Лабинскій	34.710	+	4.021	9.781	—	2.225	20.168	—	2.958	14.542	+	6.979	—	—	—
6. Майкопскій	40.481	—	7.185	10.346	—	337	25.219	—	5.840	12.295	—	763	2.967	—	582
7. Темрюкскій	45.278	—	4.128	1.886	+	524	7.385	+	2.509	35.751	—	6.575	2.142	—	62
Итого	295.437	+	1.200	50.723	—	2.529	155.895	—	1.507	125.086	+	5.458	14.456	—	2.751

Губерніи и уѣзды. Gouvernements et districts.	Общее число лошадей по переписи 1903 года. Nombre des chevaux en 1903.		Больше или меньше — сравнительно съ пред. пер. + ou — comparative- ment au 1896.		У крестьянъ въ сельскихъ обществахъ. Dans les communes des paysans.		У землевладѣльцъ, и др. лицъ въ уѣздѣ. Chez les proprié- taires fonciers et autres dans les districts.		У городскихъ жителей. Chez les habitants des villes.						
	1	2	3	4	5	6	7	8	9	10	11				
Кутаисская.															
1. Кутаисскій .	7.199	—	2.247	4.525	—	1.389	5.359	—	1.861	1.182	—	328	658	—	58
2. Зугдидскій .	7.549	—	5.295	5.925	—	2.477	6.408	—	4.767	975	—	450	166	—	78
3. Лечхумскій .	2.932	+	40	1.764	+	44	2.170	—	80	762	+	120	—	—	—
4. Озургетскій .	2.056	—	1.425	1.275	—	629	1.414	—	975	528	—	443	114	—	7
5. Рачинскій .	2.250	—	431	1.668	—	156	1.929	—	179	321	—	252	—	—	—
6. Сенакскій .	4.755	—	3.691	2.767	—	1.920	3.431	—	3.111	937	—	546	387	—	34
7. Сухумскій .	9.832	—	3.136	5.939	—	1.245	7.501	—	2.837	1.885	—	275	446	—	24
8. Шаропанск. .	4.031	—	1.776	2.362	—	839	2.943	—	1.208	1.088	—	568	—	—	—
Итого . .	40.604	—	17.961	26.225	—	8.611	31.155	—	15.018	7.678	—	2.742	1.771	—	201
Ставропольская.															
1. Ставропольск.	40.464	+	2.600	12.307	+	285	33.572	+	2.659	4.151	+	707	2.741	—	766
2. Александров.	57.647	—	39	17.852	—	833	47.718	+	2.507	9.929	—	2.546	—	—	—
3. Благодаринск.	55.674	—	9.789	18.638	—	8.313	53.633	—	7.700	2.041	—	890	—	—	1.199
4. Медвѣженск.	72.546	+	1.935	26.014	+	460	67.989	+	1.902	4.557	+	33	—	—	—
5. Прасковейск.	31.418	+	31.418	9.791	+	9.791	25.852	+	25.852	4.008	+	4.008	1.558	+	1.558
Итого . .	257.749	+	26.125	84.602	+	1.390	228.764	+	25.220	24.686	+	1.312	4.299	—	407
Терская.															
1. Владикавказ.	23.159	+	4.061	8.013	+	1.176	18.182	+	3.063	2.253	+	1.370	2.724	—	372
2. Грозненскій .	22.549	+	3.149	11.402	+	1.485	19.872	+	3.349	922	—	558	1.755	+	358
3. Кизлярскій .	28.571	+	6.627	5.016	+	595	24.183	+	5.970	2.283	+	695	2.105	—	38
4. Пятигорскій .	28.330	+	1.543	2.973	—	98	9.087	—	628	11.348	+	3.430	7.895	—	1.259
5. Хасавъ-Юрт.	10.560	+	2.153	3.250	+	378	6.082	—	172	3.822	+	2.070	656	+	255
Итого . .	113.169	+	17.533	30.654	+	3.536	77.406	+	11.582	20.628	+	7.007	15.135	—	1.056
Тифлисская.															
1. Тифлисскій .	14.536	—	1.364	3.992	+	20	7.948	—	1.300	1.410	—	153	5.178	+	89
2. Ахалкалакс.	11.980	+	235	3.340	+	113	11.398	+	387	331	—	59	251	—	93
3. Ахалцихск.	2.936	—	1.572	1.679	—	553	2.207	—	1.236	262	+	9	467	—	345
4. Борчалинск.	18.959	+	2.869	7.143	+	1.367	17.116	+	2.434	1.843	+	435	—	—	—
5. Горійскій .	6.860	—	1.450	3.791	—	676	4.823	—	1.265	1.771	—	154	266	—	31
6. Душетскій .	6.055	—	912	3.623	+	243	5.007	+	89	989	—	960	59	—	41
7. Сигнахскій .	12.065	—	1.606	4.655	+	96	10.211	—	712	1.429	—	515	425	—	379
8. Телавскій .	3.785	—	322	1.864	+	60	2.886	—	15	621	—	203	278	—	104
9. Тіоветскій .	2.001	—	2.007	1.069	—	669	1.488	—	1.780	513	—	227	—	—	—
10. Закатальск.	5.455	—	2.881	2.867	—	346	5.016	—	2.464	322	—	372	117	—	45
Итого . .	84.632	—	9.010	34.023	—	345	68.100	—	5.862	9.491	—	2.199	7.041	—	949
Эриванская.															
1. Эриванскій .	5.680	—	1.969	3.123	—	160	4.592	—	1.443	416	—	451	672	—	75
2. Александроп.	6.709	—	413	3.284	+	424	5.759	—	356	295	+	70	655	—	127
3. Нахичеванск.	3.862	—	74	2.498	—	110	3.302	+	88	297	—	116	263	—	46
4. Новобаязетс.	8.431	—	1.494	3.373	—	266	7.628	—	1.413	513	+	61	290	—	142
5. Сурмалинск.	3.249	—	1.522	1.913	—	451	3.131	—	1.301	118	—	221	—	—	—
6. Эчміадзинск.	4.326	—	641	2.712	+	33	4.032	—	569	294	—	72	—	—	—
Итого . .	32.257	—	6.113	16.903	—	530	28.444	—	4.994	1.933	—	729	1.880	—	390
Всего по Кавказу	1.041.076	—	22.491	351.545	—	13.890	774.962	—	25.573	208.057	+	7.864	58.057	—	4.782

74 IX. Увеличеніе или уменьшеніе общаго числа лошадей сравнительно съ предыдущею переписью (1896 г.).

Губерніи и уѣзды. Couvernements et districts.	Общее число лошадей по переписи 1904 г. Nombre des chevaux en 1904.		Больше или меньше — сравнительно съ пред. пер. + ou — comparativement au 1896.		У крестьянъ въ сельскихъ обществахъ. Dans les communes des paysans.		У землевладѣльц. и др. лицъ въ уѣздѣ. Chez les propriétaires fonciers et autres dans les districts.		У городскихъ жителей. Chez les habitants des villes.						
	1	2	3	4	5	6	7	8	9	10	11				
Бессарабская.															
1. Кишиневскій	28.051	+	3.983	9.901	+	1.067	19.049	+	1.324	5.866	+	2.435	3.136	+	224
2. Аккерманск.	106.616	+	10.573	30.999	+	4.638	100.514	+	11.578	3.705	—	272	2.397	—	733
3. Бендерскій .	55.444	+	3.722	18.379	+	1.680	41.863	—	241	11.954	+	4.351	1.627	—	388
4. Бѣлецкій . .	55.261	+	2.956	19.259	+	1.171	37.245	—	1.560	15.737	+	4.533	2.279	—	17
5. Измаильскій	71.335	+	8.171	21.993	+	3.000	58.900	+	8.491	3.830	—	2.315	8.605	+	1.995
6. Оргѣвскій .	38.442	+	5.066	16.934	+	2.723	33.039	+	4.014	4.168	+	956	1.235	+	96
7. Сорокскій	61.012	+	4.730	24.406	+	3.554	50.173	+	5.091	10.314	+	100	525	—	461
8. Хотинскій .	41.376	—	21.764	17.027	—	6.707	34.131	—	18.094	6.424	—	1.840	821	—	1.830
Итого . .	457.537	+	17.437	158.898	+	11.126	374.914	+	10.603	61.998	+	7.948	20.625	—	1.114
Екатеринославск.															
1. Екатериносл.	85.286	—	144	20.298	+	358	66.337	—	1.711	15.321	+	1.623	3.628	—	56
2. Александров.	101.726	—	1.978	25.178	—	175	75.703	—	9.937	24.732	+	7.847	1.291	+	112
3. Бахмутскій .	82.559	+	3.601	23.372	+	931	57.847	—	1.424	20.422	+	3.173	4.290	+	1.852
4. Верхнеднѣпр.	58.989	+	4.098	15.649	+	1.335	40.567	+	1.369	17.916	+	2.739	506	—	10
5. Мариупольск.	82.502	—	15.914	26.238	+	628	75.230	—	14.566	5.385	—	790	1.887	—	558
6. Новомосковс.	53.058	—	2.634	22.013	+	803	44.045	—	3.204	7.607	—	386	1.406	+	956
7. Павлоградск.	86.315	—	8.688	23.811	—	214	62.527	—	7.521	23.322	—	446	466	—	721
8. Славяносерб.	28.642	+	1.864	13.537	+	1.740	21.630	+	1.872	5.629	—	232	1.383	+	224
Итого . .	579.077	—	19.795	170.096	+	5.406	443.886	—	35.122	120.334	+	13.528	14.857	+	1.799
Таврическая.															
1. Симферопол.	28.371	—	969	3.427	+	166	13.021	—	249	11.957	+	374	3.393	—	1.094
2. Бердянскій	104.274	—	15.862	26.349	—	2.426	100.273	—	14.846	2.219	—	—	1.782	—	1.016
3. Днѣпровскій	78.541	—	9.100	17.317	—	1.814	60.591	—	11.886	17.515	+	3.326	435	—	540
4. Евпаторійск.	34.165	+	1.252	1.127	—	79	7.220	+	566	25.545	+	670	1.400	+	16
5. Медитопольс.	150.159	—	771	31.975	—	2.132	127.825	—	6.103	21.540	+	5.046	794	+	286
6. Перекопскій	36.637	+	1.033	1.672	—	505	13.014	—	3.760	22.946	+	5.093	677	—	300
6. Ялтинскій .	8.758	+	2.946	2.076	—	9	3.500	+	115	3.071	+	933	2.187	+	1.898
8. Феодосійскій	38.314	—	5.298	3.334	—	394	14.161	—	4.989	19.775	+	821	4.378	—	1.130
Итого . .	479.219	—	26.769	87.277	—	7.193	339.605	—	41.152	124.568	+	16.263	15.046	—	1.880
Херсонская.															
1. Херсонскій.	181.530	—	21.735	37.463	—	3.110	125.395	—	23.705	41.012	+	6.482	15.123	—	4.512
2. Александр. .	97.578	+	17.727	33.862	+	7.714	77.948	+	15.809	17.671	+	1.737	1.959	+	181
3. Ананьевскій	97.630	+	687	22.988	+	2.179	59.771	+	2.678	37.025	—	628	834	—	1.363
4. Елисаветгр.	193.189	+	11.389	52.319	+	4.592	135.809	+	4.884	52.850	+	8.536	4.530	—	2.031
5. Одесскій . .	124.639	—	4.262	16.470	—	1.050	73.335	—	3.646	33.056	+	5.020	18.248	—	5.636
6. Тираспольск.	80.603	—	4.618	17.546	+	360	51.271	—	518	24.216	—	4.081	5.116	—	19
Итого . .	775.169	—	812	180.648	+	10.685	523.529	—	4.498	205.830	+	17.066	45.810	—	13.380
Всего въ 4 губ.	2.291.002	—	29.939	596.919	+	20.024	1.681.934	—	70.169	512.730	+	54.805	96.338	—	14.575

X. Les propriétaires des chevaux d'après les classes.
a) Les propriétaires fonciers et autres dans les districts.

Г У Б Е Р Н И И. Gouvernements.	Д в о р я н е. N o b l e s s e.							
	Число владельцев лошадей. Nombre des propriétaires des chevaux.	Ч и с л о л о ш а д е й. N o m b r e d e s c h e v a u x.						
		Всего. En général.	Жеребцов. Etalons.	Мерингов. Hongres.	Кобыль. Juments.	Сосунов. Poulains.	Малолетк. мо- ложе 4-хъ лѣтъ. Jeunes, moins de 4 ans.	4-хъ лѣтковъ. Agés de 4 ans.
1	2	3	4	5	6	7	8	9
1. Бакинская	35	119	90	—	10	7	12	—
2. Батумская	2	4	2	2	—	—	—	—
3. Дагестанская	92	1.229	131	68	538	168	324	—
4. Елисаветпольская	1.439	3.506	1.204	119	1.487	269	427	112
5. Карсская	48	53	26	26	—	—	1	—
6. Кубанская	87	1.843	72	404	628	180	559	—
7. Кутаисская	2.471	3.119	139	2.187	575	47	171	72
8. Ставропольская	11	172	8	90	31	—	43	—
9. Терская	14	425	11	42	120	67	185	—
10. Тифлисская	766	2.440	451	787	684	155	363	—
11. Эриванская	43	93	46	9	21	—	17	—
Всего по Кавказу	5.008	13.003	2.180	3.734	4.094	893	2.102	184
1. Бессарабская	822	11.682	365	5.066	2.882	462	2.057	850
2. Екатеринославская	1.043	23.113	1.250	6.711	5.737	1.549	6.129	1.737
3. Таврическая	616	9.492	617	3.041	2.166	563	2.537	568
4. Херсонская	1.477	32.466	1.306	11.509	8.153	2.119	7.063	2.316
Всего въ 4 губ.	3.958	76.753	3.538	26.327	18.938	4.693	17.786	5.471

b) Les habitants des villes.

1. Бакинская	19	36	34	1	—	—	1	—
2. Батумская	1	50	21	29	—	—	—	—
3. Дагестанская	12	14	6	7	1	—	—	—
4. Елисаветпольская	40	61	52	3	2	—	4	2
5. Карсская	29	46	11	19	7	3	6	—
6. Кубанская	384	700	20	579	57	—	44	—
7. Кутаисская	19	27	4	21	2	—	—	1
8. Ставропольская	—	—	—	—	—	—	—	—
9. Терская	41	71	22	38	4	1	6	—
10. Тифлисская	45	116	71	34	6	—	5	—
11. Эриванская	12	17	10	6	1	—	—	—
Всего по Кавказу	602	1.138	251	737	80	4	66	3
1. Бессарабская	127	269	41	159	67	—	2	—
2. Екатеринославская	57	292	34	135	65	19	21	18
3. Таврическая	33	71	39	25	5	1	—	1
4. Херсонская	55	154	71	68	3	1	8	3
Всего въ 4 губ.	272	786	185	387	140	21	31	22

Х. (Прод.). Коневладѣльцы, распределенные по сословіямъ.
а) Землевладѣльцы и другія лица, проживающія въ уѣздѣ.

Table with columns for provinces (Губернии), Clergy (Духовенство), and Merchants (Купцы). Rows list provinces like Бабинская, Батумская, etc., and their respective horse counts.

Х. (Suite). Les propriétaires des chevaux d'après les classes.
а) Les propriétaires fonciers et autres dans les districts.

Table with columns for provinces (Губернии), Bourgeois of cities (Мѣщане), and Peasants (Крестьяне). Rows list provinces like Бессарабск., Екатериносл., etc., and their respective horse counts.

б) Городскіе жители.

б) Les habitants des villes.

Table showing horse counts for city dwellers (Городскіе жители) across various provinces.

Table showing horse counts for city dwellers (Les habitants des villes) across various provinces.

Х. (Прод.). Коневладѣльцы, распределенные по сословіямъ.
а) Землевладѣльцы и другія лица, проживающія въ уѣздѣ.

ГУБЕРНІИ. Gouvernements.	Общества и учреждения. Institutions différentes.									Пр о А у т		
	Число владѣльцевъ лош. Nombre des propriétaires des chevaux.	Число лошадей. Nombre des chevaux.							Число владѣльцевъ лош. Nombre des propriétaires des chevaux.	Число Nombre		
		Всего. En général.	Жеребцовъ. Etalons.	Мериновъ. Hongres.	Кобылъ. Juments.	Сосуновъ. Poulains.	Молодые 4 л. Jeunes, moins de 4 ans.	4 лѣтковъ. Agés de 4 ans.		Муловъ. Mulets.	Всего. En général.	Жеребцовъ. Etalons.
1	2	3	4	5	6	7	8	9	10	11	12	13
1. Бакинская	79	205	161	35	6	1	2	—	2.175	4.906	1.420	194
2. Батумская	1	18	18	—	—	—	—	—	100	133	49	79
3. Дагестанская	6	112	48	64	—	—	—	—	302	1.299	154	207
4. Елисаветпольская	1	33	23	10	—	—	—	—	1.720	3.516	862	98
5. Карсская	42	1.245	170	1.038	37	—	—	—	539	1.375	292	162
6. Кубанская	248	1.252	41	356	428	100	327	—	16.694	56.836	2.085	20.523
7. Кутаисская	11	168	47	73	20	11	17	—	2.594	3.426	160	2.166
8. Ставропольская	3	18	—	18	—	—	—	—	7.394	23.230	1.044	7.794
9. Терская	16	1.242	35	127	358	109	613	—	3.590	16.553	625	4.238
10. Тифлисская	60	565	253	205	37	21	49	—	2.509	5.464	1.547	1.638
11. Эриванская	1	24	24	—	—	—	—	—	987	1.733	931	90
Всего по Кавказу	468	4.882	820	1.926	886	242	1.008	—	38.604	118.471	9.169	37.189
1. Бессарабская	74	822	26	688	55	6	30	17	9.715	31.592	628	11.461
2. Екатеринославская	57	1.127	353	636	70	3	11	54	3.793	25.305	1.599	7.669
3. Таврическая	39	346	100	150	38	7	38	13	11.235	60.555	3.480	20.334
4. Херсонская	10	112	7	89	11	1	1	3	12.253	65.715	2.334	23.989
Всего въ 4 губ.	180	2.407	486	1.563	174	17	80	87	36.996	183.167	8.041	63.453

б) Городскіе жители.

1. Бакинская	120	1.560	1.527	32	1	—	—	—	2.509	6.453	6.160	168
2. Батумская	4	60	30	30	—	—	—	—	528	1.125	612	432
3. Дагестанская	9	102	31	71	—	—	—	—	958	1.516	701	651
4. Елисаветпольская	—	—	—	—	—	—	—	—	787	1.579	1.429	70
5. Карсская	24	112	73	34	2	1	2	—	399	552	321	108
6. Кубанская	12	157	17	139	—	—	1	—	4.216	9.094	556	6.371
7. Кутаисская	7	60	20	36	4	—	—	—	684	1.524	264	1.216
8. Ставропольская	1	6	3	—	—	—	—	—	2.324	4.293	349	2.916
9. Терская	2	19	—	19	—	—	—	—	5.447	13.356	1.038	7.081
10. Тифлисская	82	948	467	468	10	—	3	—	2.359	5.794	3.422	2.032
11. Эриванская	1	8	8	—	—	—	—	—	723	1.855	1.308	264
Всего по Кавказу	262	3.032	2.176	832	17	1	6	—	20.934	47.141	16.160	21.313
1. Бессарабская	17	270	23	233	10	—	2	2	8.499	17.547	693	11.818
2. Екатеринославская	64	1.911	447	820	247	42	240	115	3.490	7.417	1.108	4.943
3. Таврическая	31	158	48	105	5	—	—	—	5.359	11.955	1.840	7.384
4. Херсонская	23	782	195	547	25	1	10	4	13.778	38.935	3.273	24.732
Всего въ 4 губ.	135	3.121	713	1.705	287	43	252	121	31.126	75.854	6.914	48.877

Х. (Suite). Les propriétaires des chevaux d'après les classes.
a) Les propriétaires fonciers et autres dans les districts.

Ч и я. г е с.	В С Е Г О . Т О Т А Л .											
	лошадей. des chevaux.					Число владѣльцевъ лош. Nombre des propriétaires des chevaux.	Число лошадей. Nombre des chevaux.					
	Кобыль. Juments.	Сосуновъ. Poulains.	Молодые 4 л. Jeunes, moins de 4 ans.	4 лѣтковъ. Agés de 4 ans.	Муловъ. Mulets.		Всего. En général.	Жеребцовъ. Etalons.	Мериновъ. Hongres.	Кобыль. Juments.	Сосуновъ. Poulains.	Молодые 4 л. Jeunes, moins de 4 ans.
14	15	16	17	18	19	20	21	22	23	24	25	
1.930	373	989	—	2.301	5.320	1.675	229	2.004	392	1.020	—	
3	—	2	—	105	157	69	83	3	—	2	—	
524	118	296	—	406	2.660	343	349	1.062	286	620	—	
1.617	399	540	44	3.658	7.645	2.329	243	3.360	676	1.037	212	
557	89	275	—	690	2.773	515	1.231	635	95	297	—	
19.413	3.329	11.486	—	31.287	125.086	4.926	43.597	40.860	8.252	27.451	—	
810	78	212	4	5.998	7.678	402	5.134	1.560	145	437	146	
6.722	1.343	6.327	—	7.701	24.686	1.141	8.298	7.026	1.419	6.802	—	
5.565	1.046	5.079	—	3.889	20.628	770	4.897	6.884	1.431	6.646	—	
1.292	266	721	—	3.964	9.491	2.422	3.030	2.277	494	1.268	—	
445	70	197	—	1.075	1.933	1.035	99	491	77	231	—	
38.878	7.111	26.124	48	61.074	208.057	15.627	67.190	66.162	13.267	45.811	358	
10.182	1.683	6.247	1.391	15.231	61.998	1.389	24.854	17.887	2.836	11.099	3.933	
6.119	1.713	6.206	1.999	15.005	120.334	7.633	35.803	31.000	7.681	29.167	9.050	
15.879	3.731	14.241	2.890	20.181	124.568	7.354	40.827	32.266	7.914	29.724	6.483	
18.021	3.810	13.582	3.979	31.814	205.830	8.268	69.241	58.595	12.934	42.784	14.008	
50.201	10.937	40.276	10.259	82.231	512.730	24.644	170.725	139.748	31.365	112.774	33.474	

б) Les habitants des villes.

71	10	44	—	2.653	8.060	7.732	201	72	10	45	—
78	1	2	—	533	1.235	663	491	78	1	2	—
154	4	6	—	979	1.632	738	729	155	4	6	—
44	3	33	22	862	1.678	1.513	73	52	3	37	33
81	17	25	142	584	870	505	181	113	28	43	170
1.396	177	594	—	7.152	14.456	754	10.698	1.948	212	844	—
43	1	—	—	807	1.771	295	1.406	63	1	6	7
676	88	264	—	2.325	4.299	352	2.919	676	88	264	—
2.838	399	1.996	14	6.203	15.135	1.223	8.296	3.114	423	2.079	407
214	7	119	16	2.545	7.041	4.059	2.613	233	7	129	16
167	45	71	—	736	1.880	1.326	270	168	45	71	—
5.762	752	3.154	194	25.379	58.057	19.160	27.877	6.672	822	3.526	633
2.611	351	1.668	406	10.273	20.625	861	14.102	3.224	351	1.676	411
865	103	246	152	6.087	14.857	2.423	9.608	1.662	187	612	365
1.806	162	563	200	6.698	15.046	2.394	9.124	2.290	208	769	261
6.979	810	2.404	737	16.145	45.810	3.966	28.769	8.157	956	3.058	904
12.261	1.426	4.881	1.495	39.203	96.338	9.644	61.603	15.333	1.702	6.115	1.941

